

ENSAMBLE PROYECTO DE VIVIENDA SOCIAL



LOCALIZACIÓN PROYECTO URBANO RUTA 1448



ETAPA 2

-El área de trabajo se encuentra en el barrio Héctor abad Gómez, de la comuna de Castilla hacia costado noroccidente de la ciudad de Medellín.
-Se ubica entre la estación tricontinental del metro y el puente de la autopista Medellín - Bogotá
-El lote es paralelo al río Medellín.



Planta Primer Nivel
esc. 1:500

IDEA FUERZA

"ACOMÓDESE COMO PUEDE"

Debido al crecimiento del lugar, las personas aprovechan al máximo todos los espacios que se puedan presentar; sea sobre su vivienda, la de su vecino y hasta parte del espacio público.

El fenómeno que se presenta en el lugar se asemeja al clásico juego de tetris donde se acomodan unas figuras geométricas lo más compactas posibles.

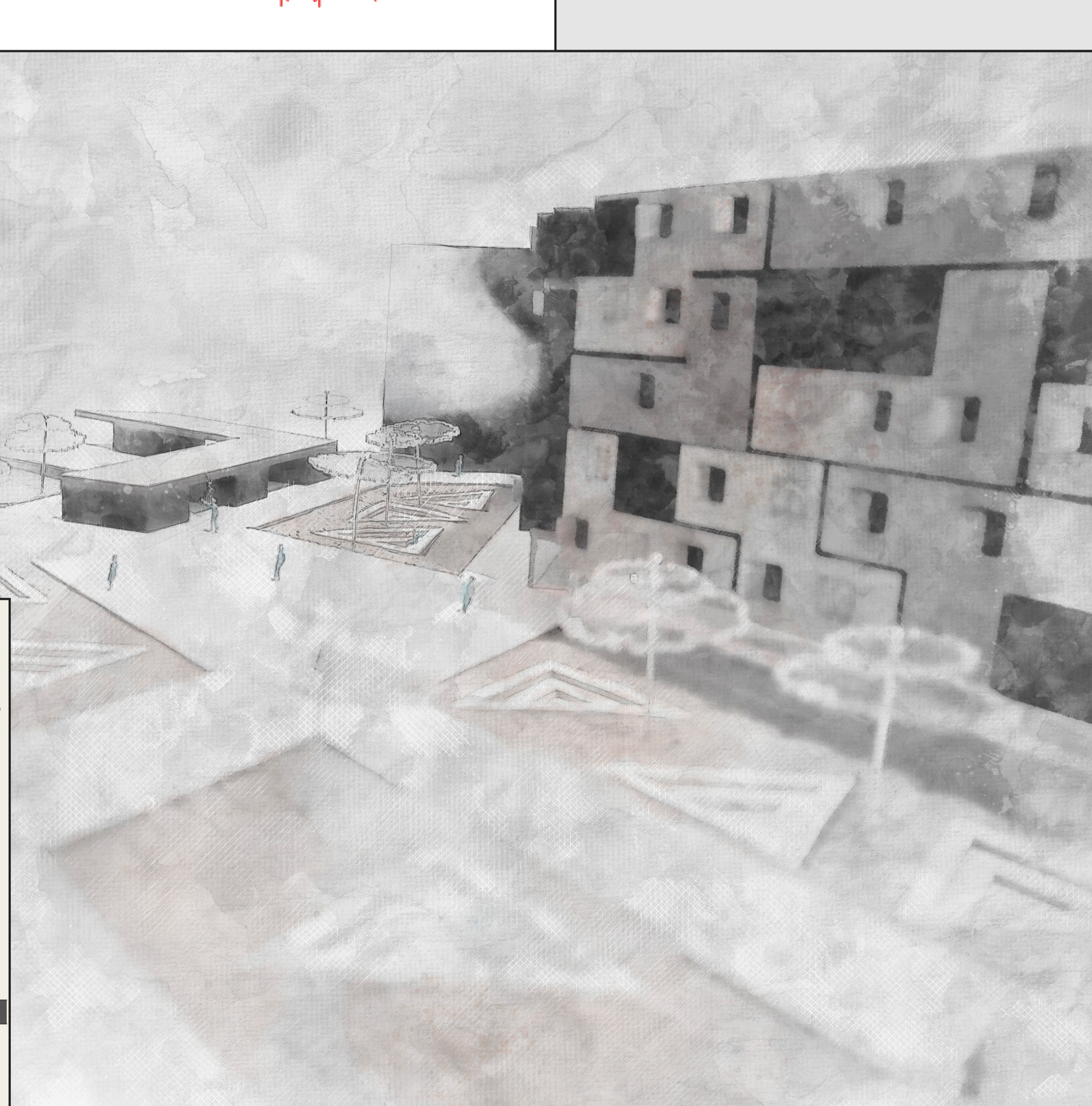
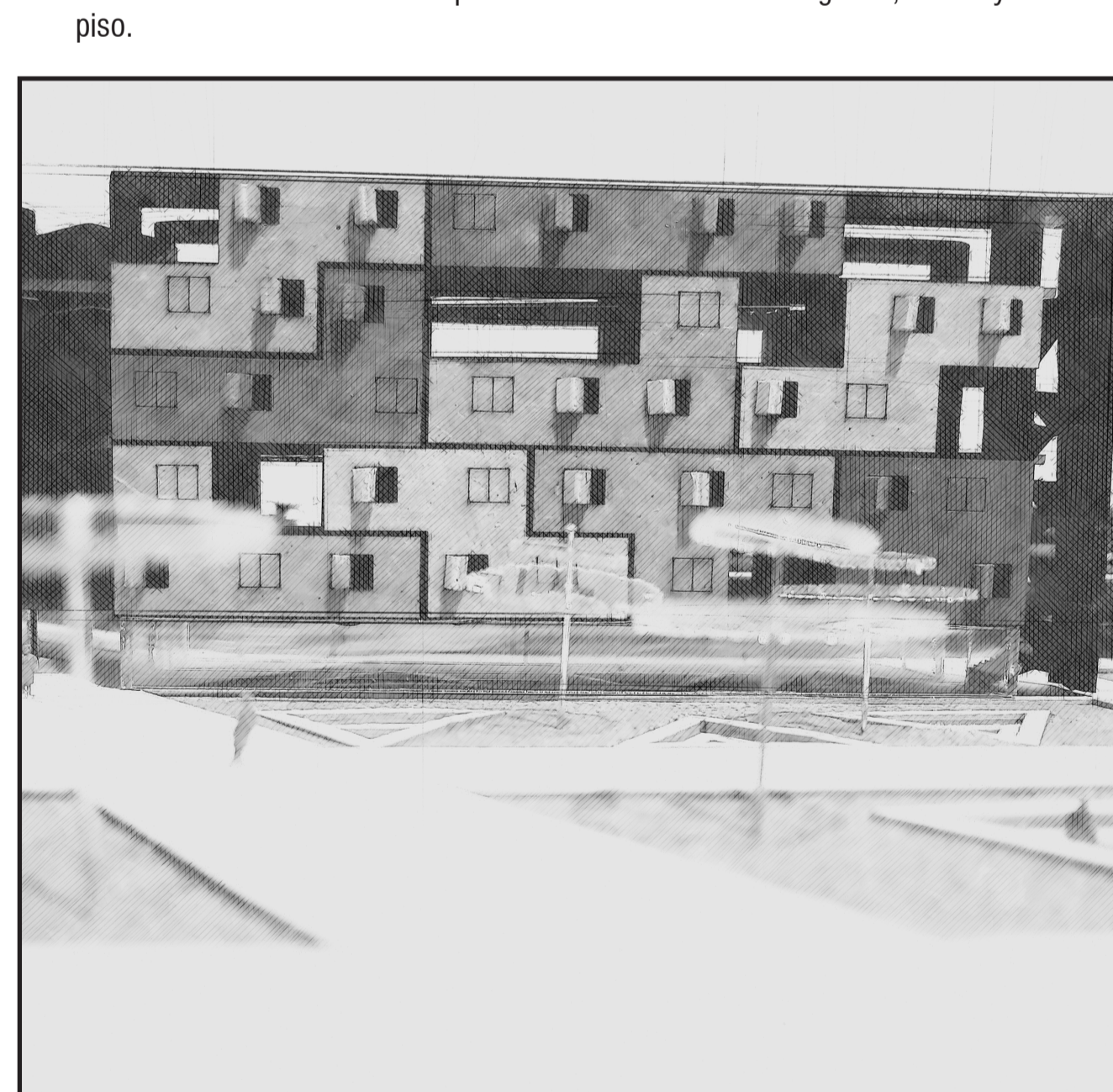
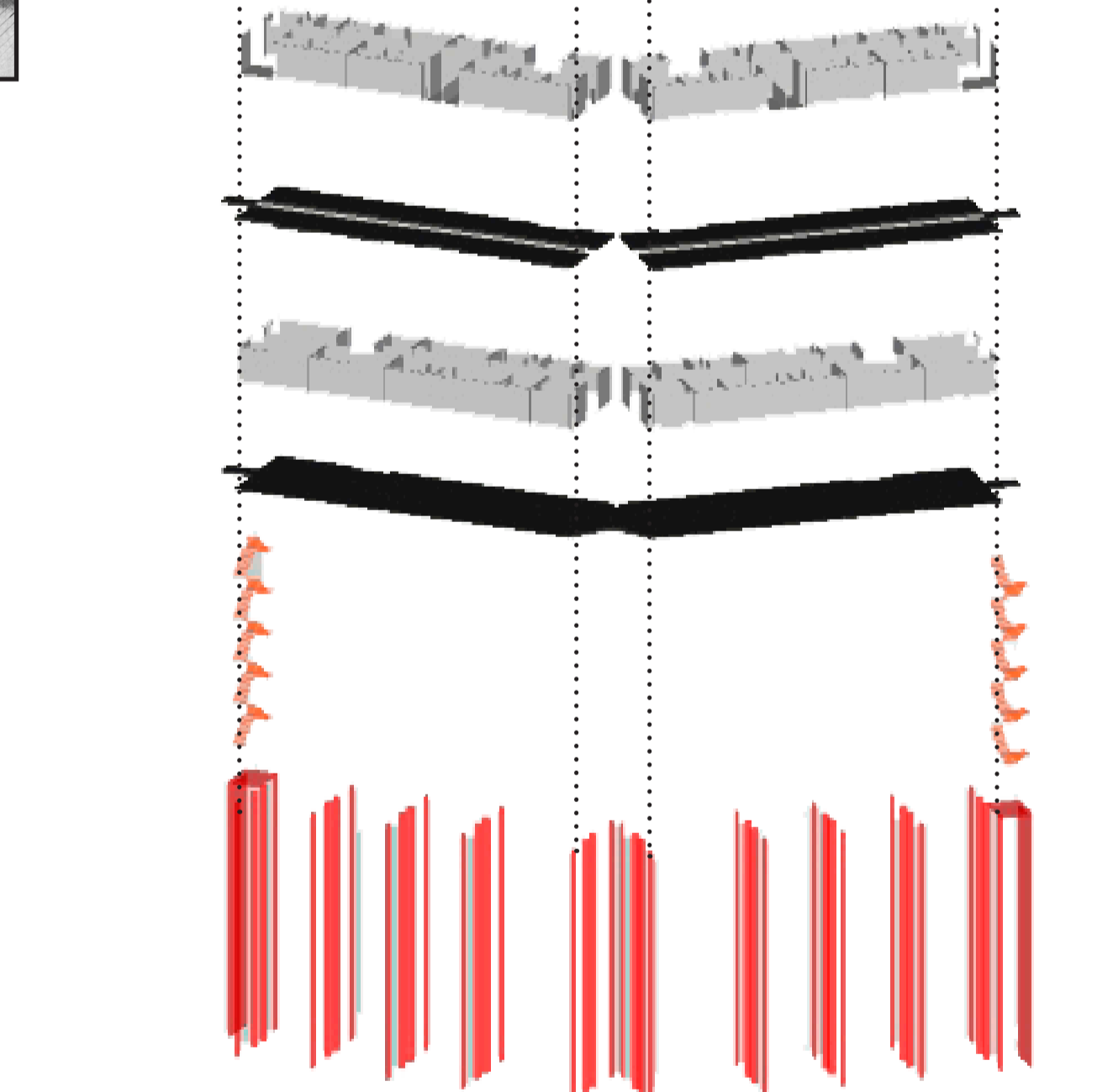
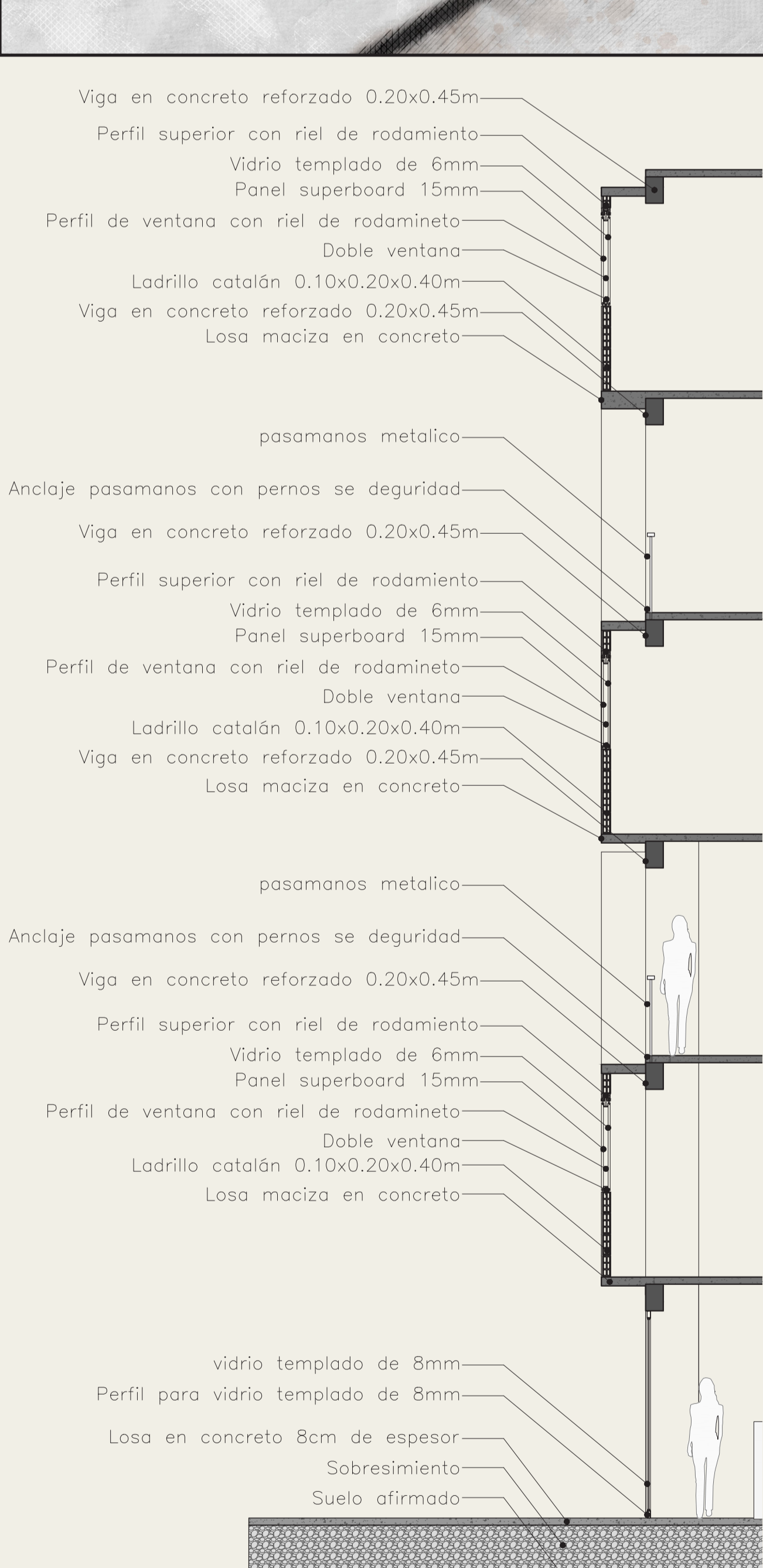
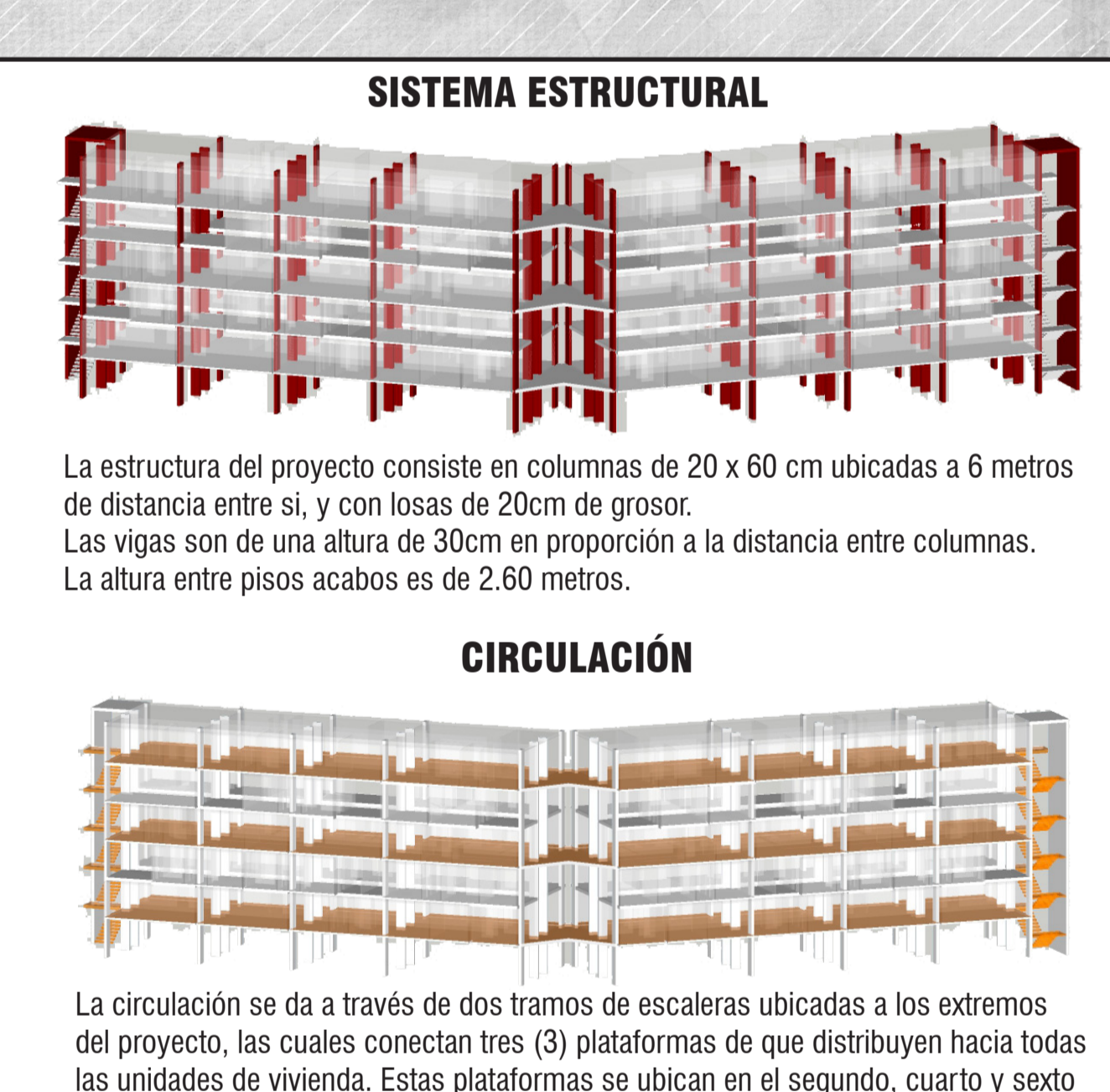
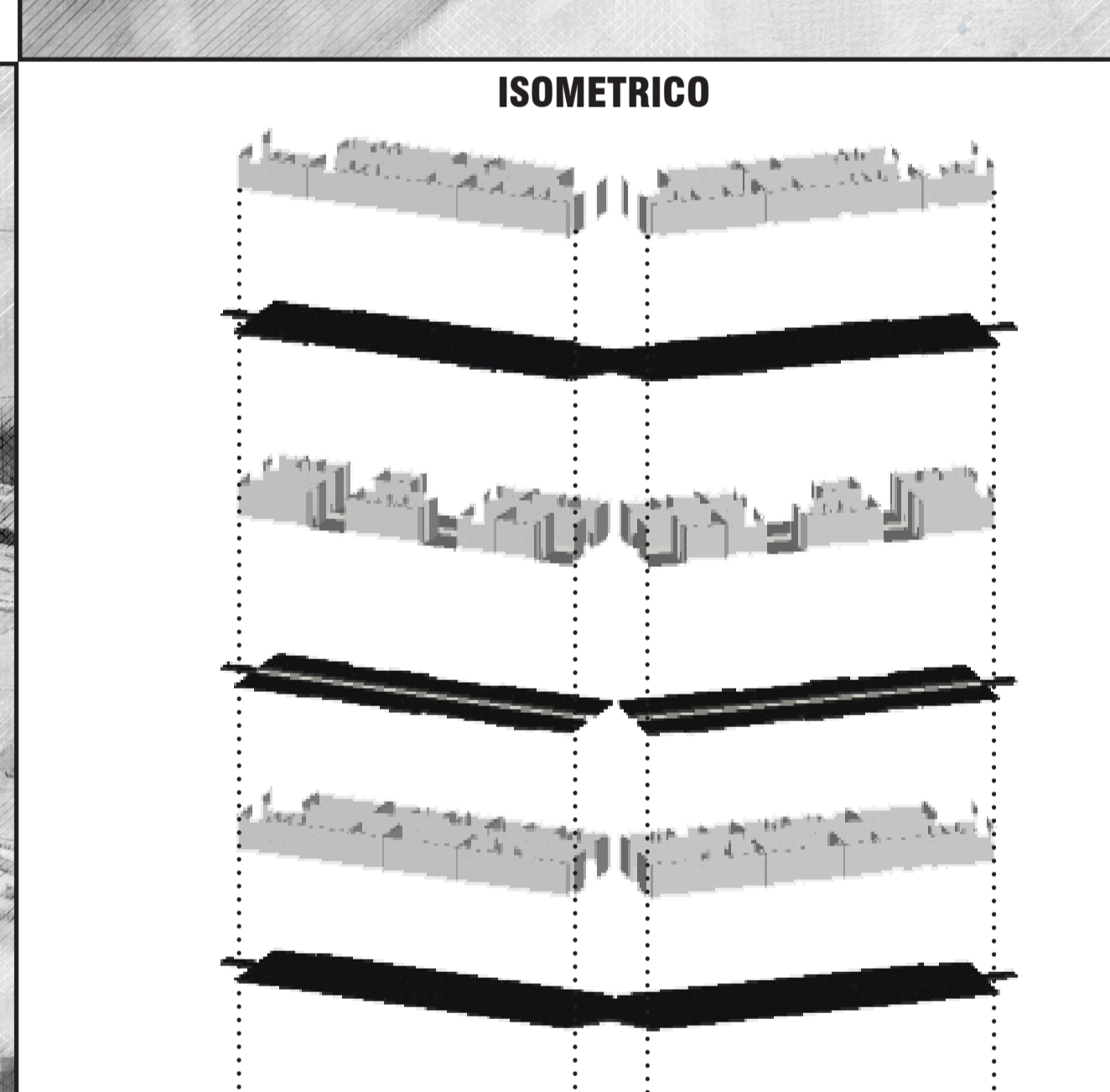
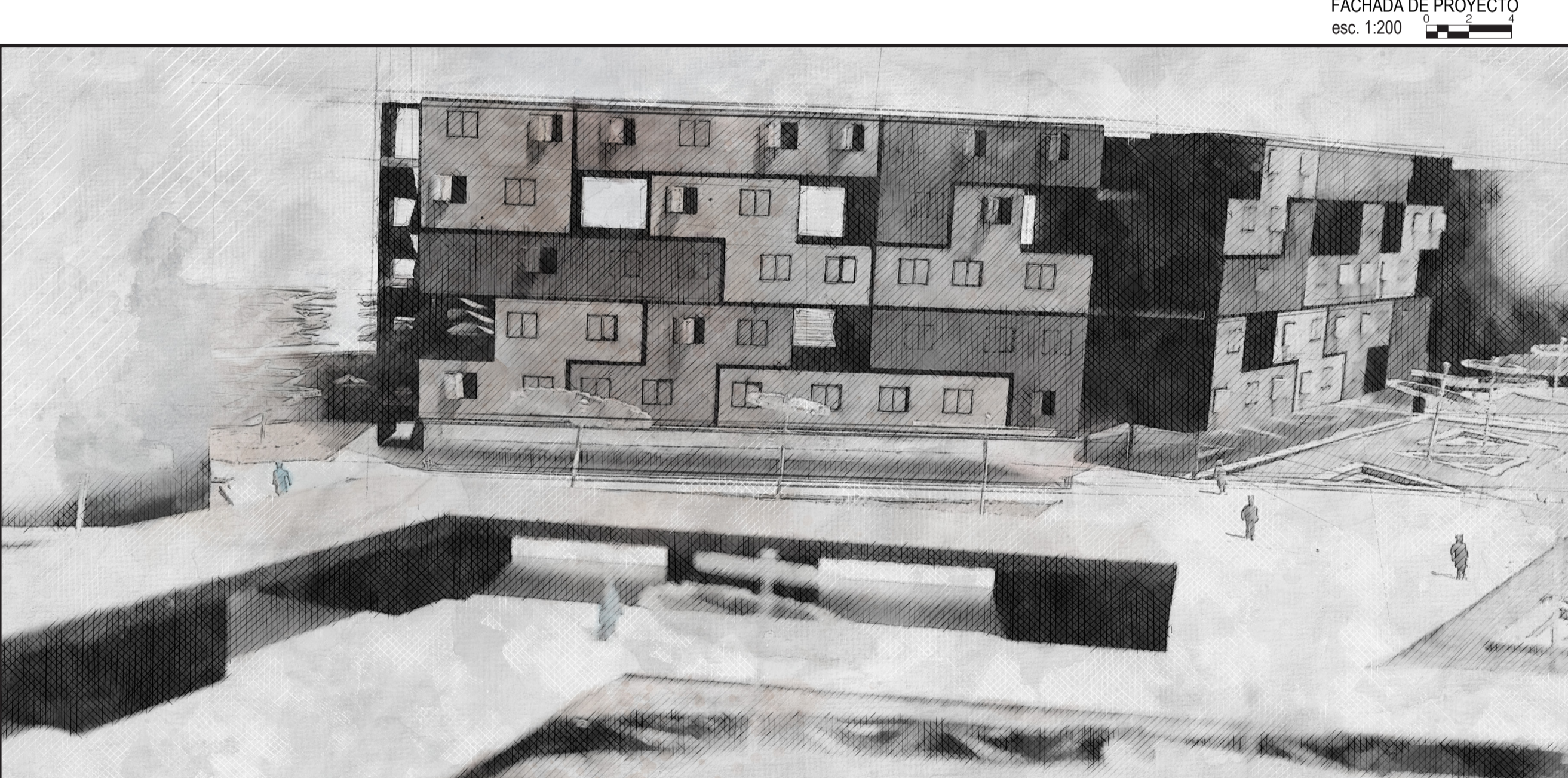
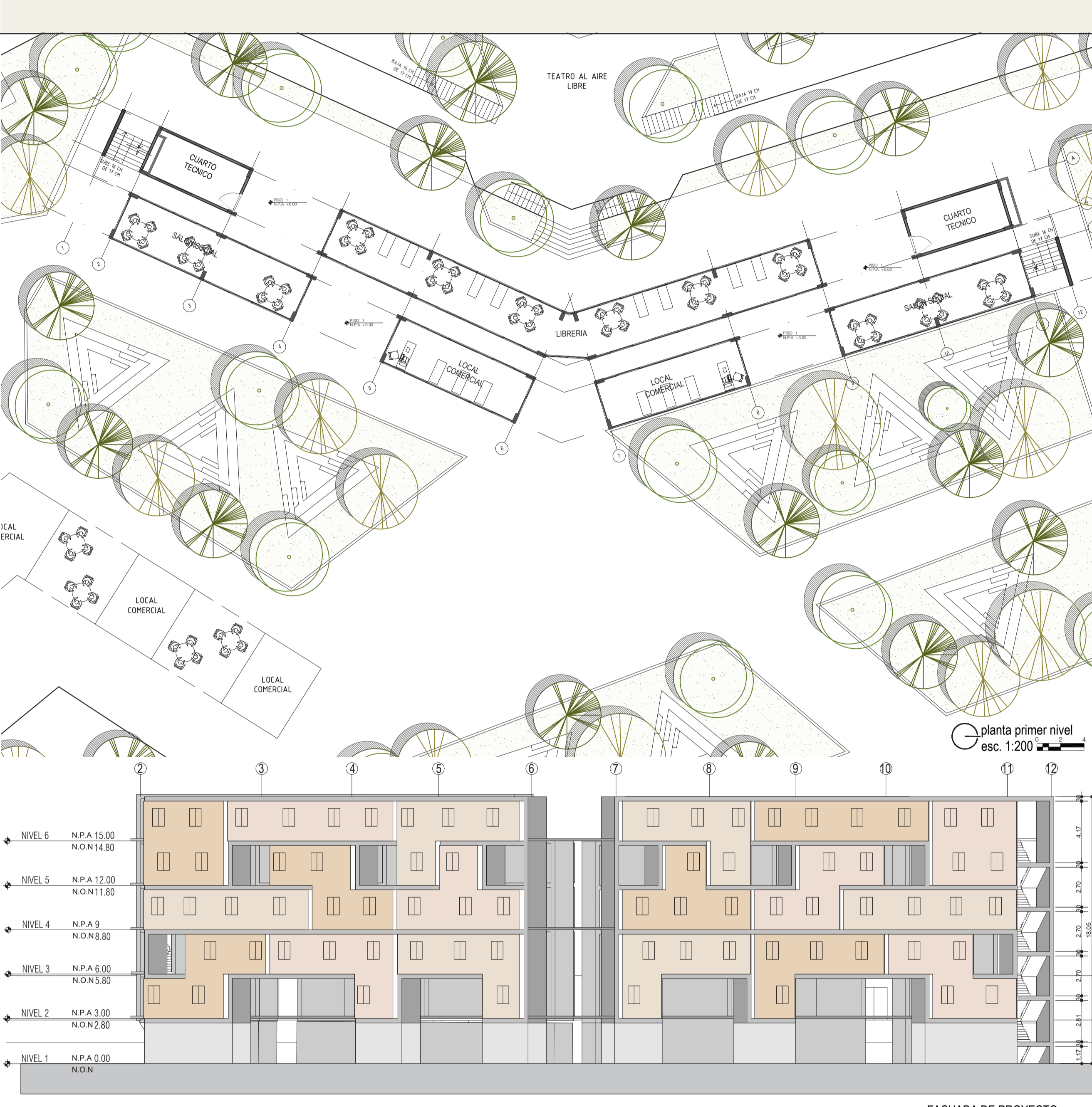
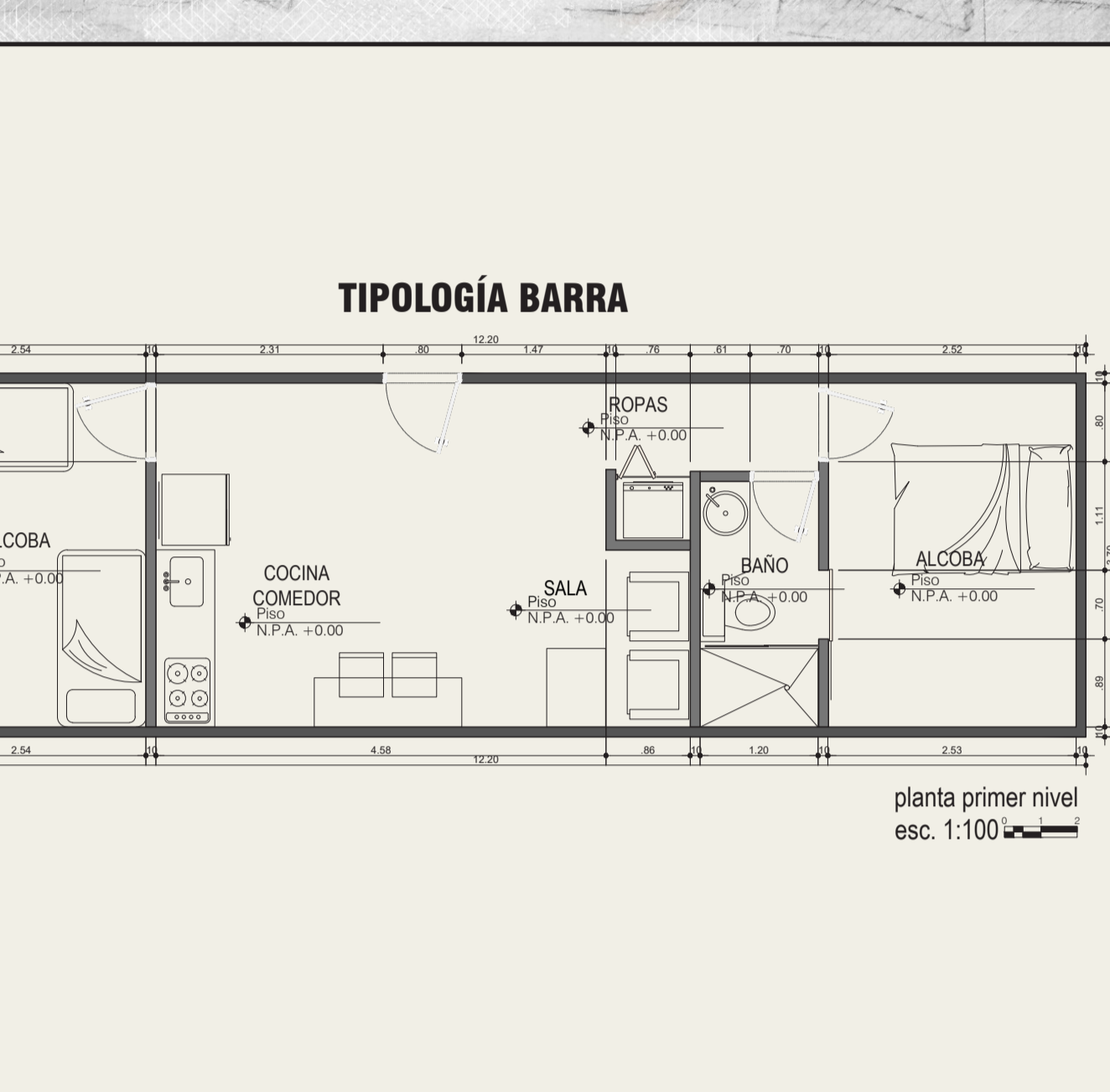
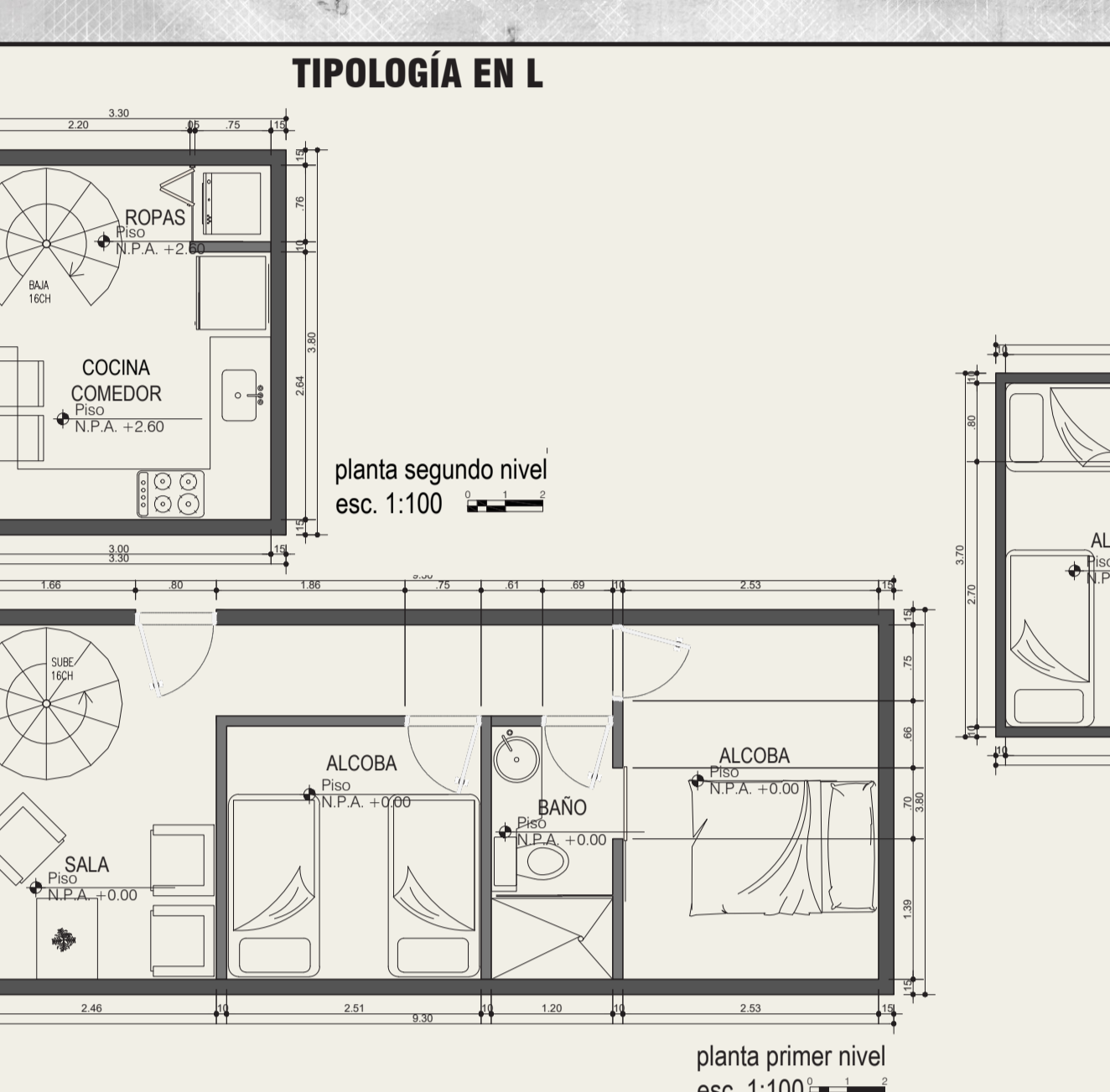
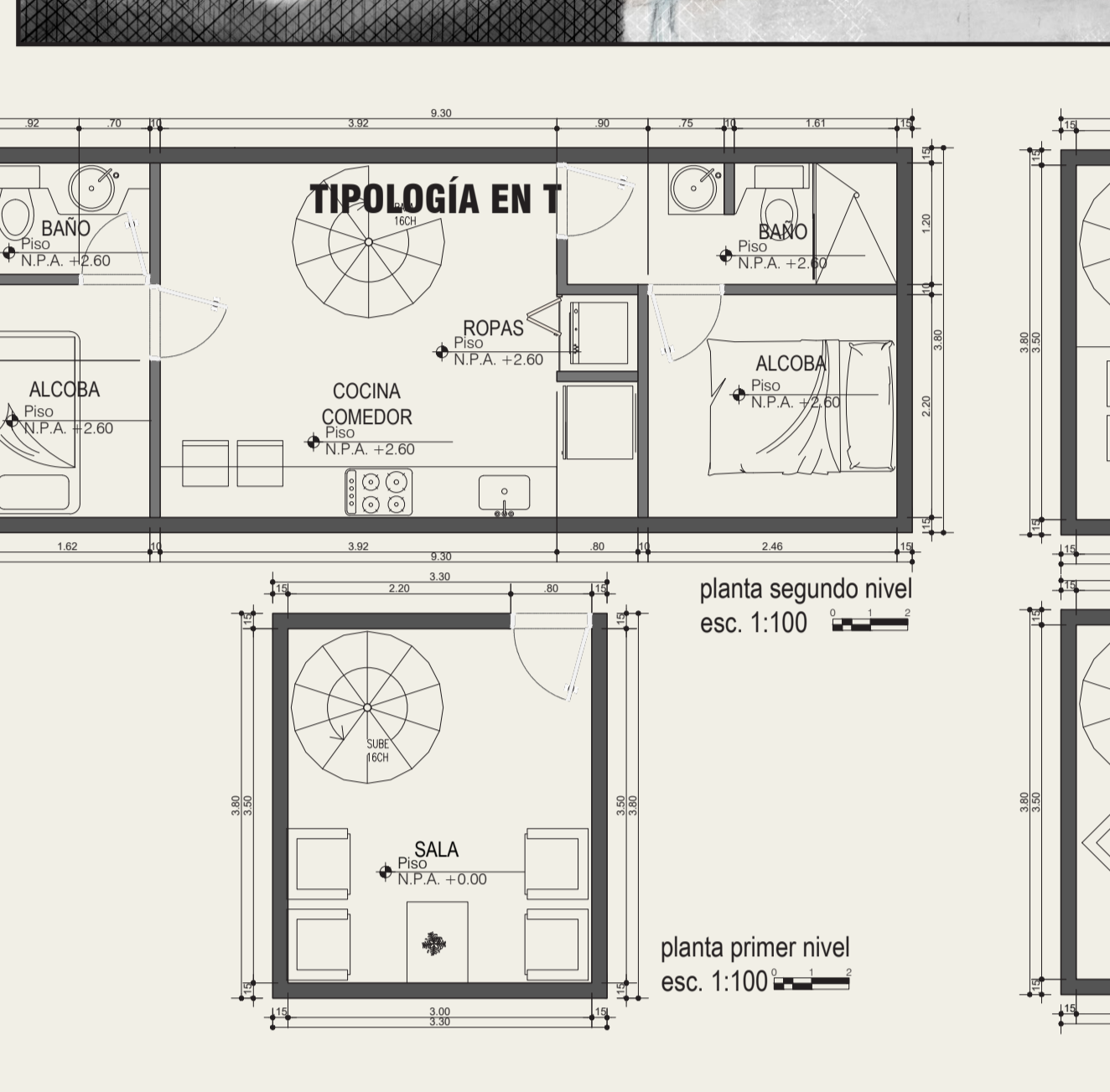
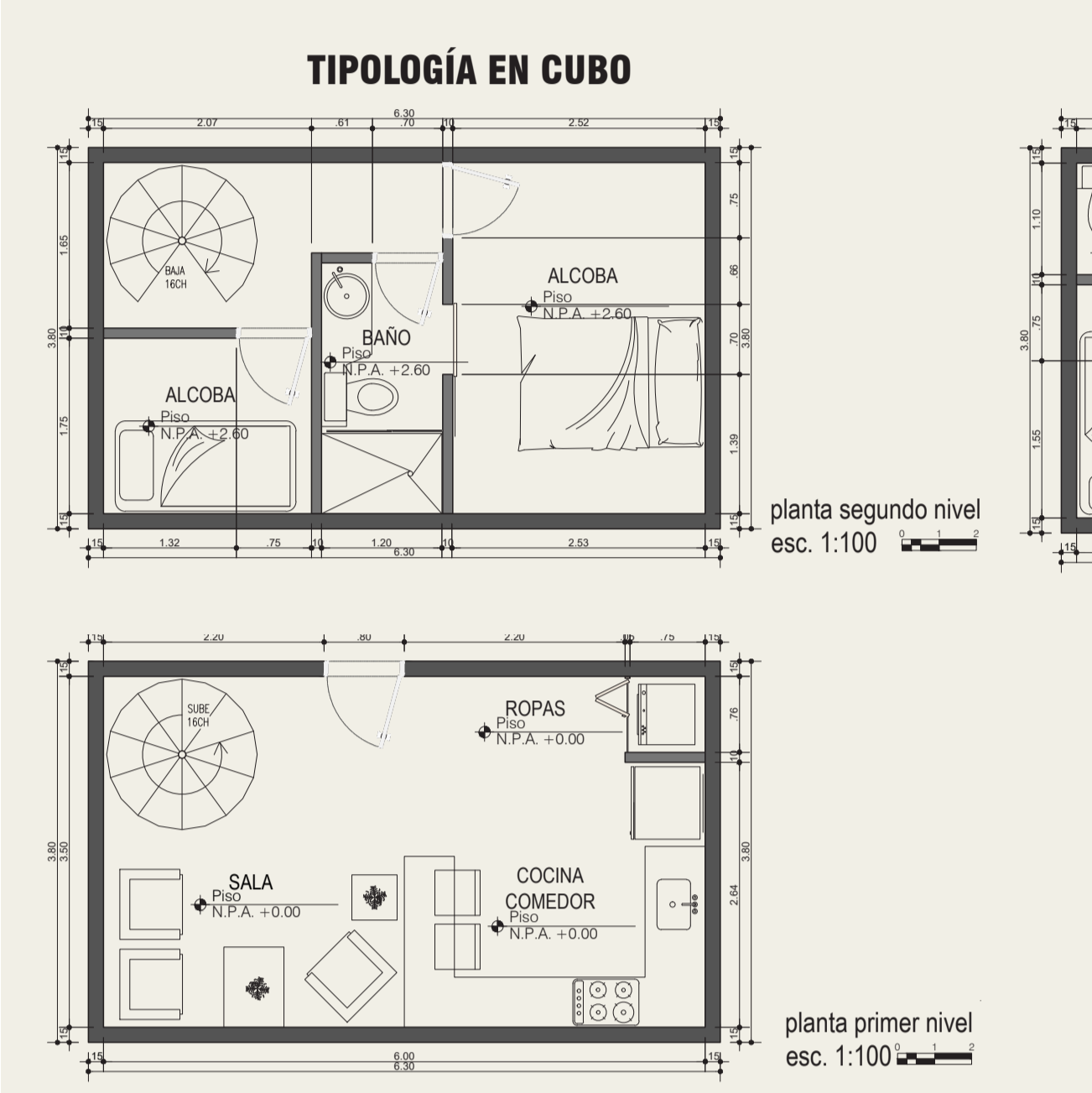
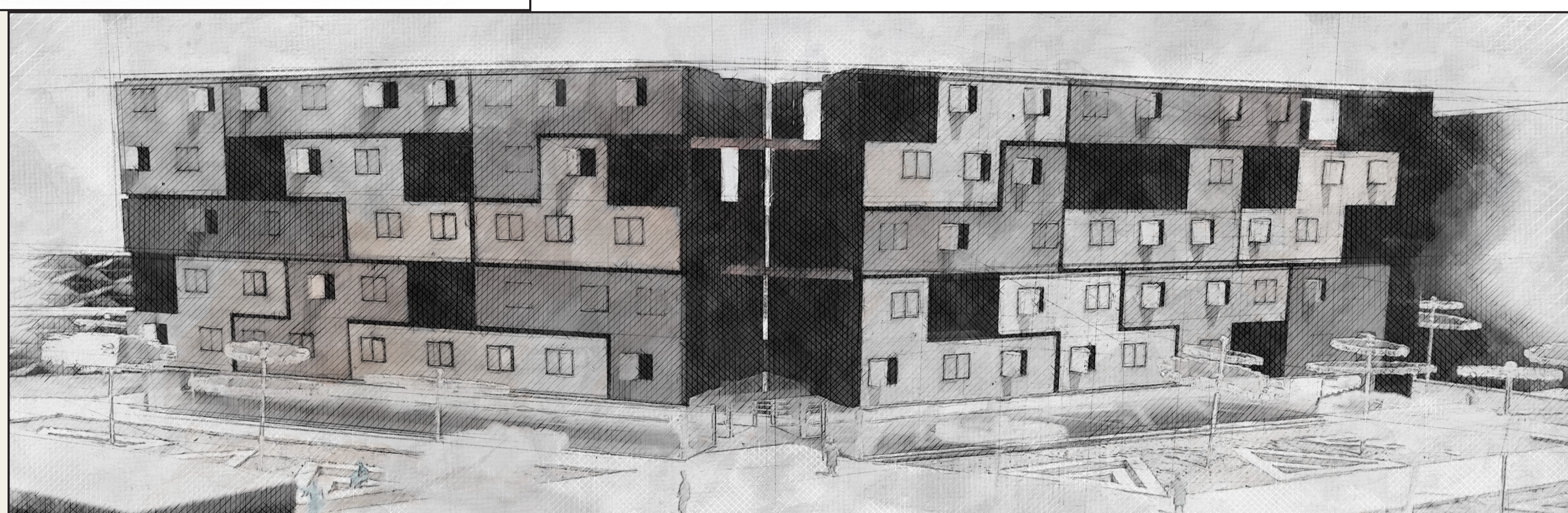
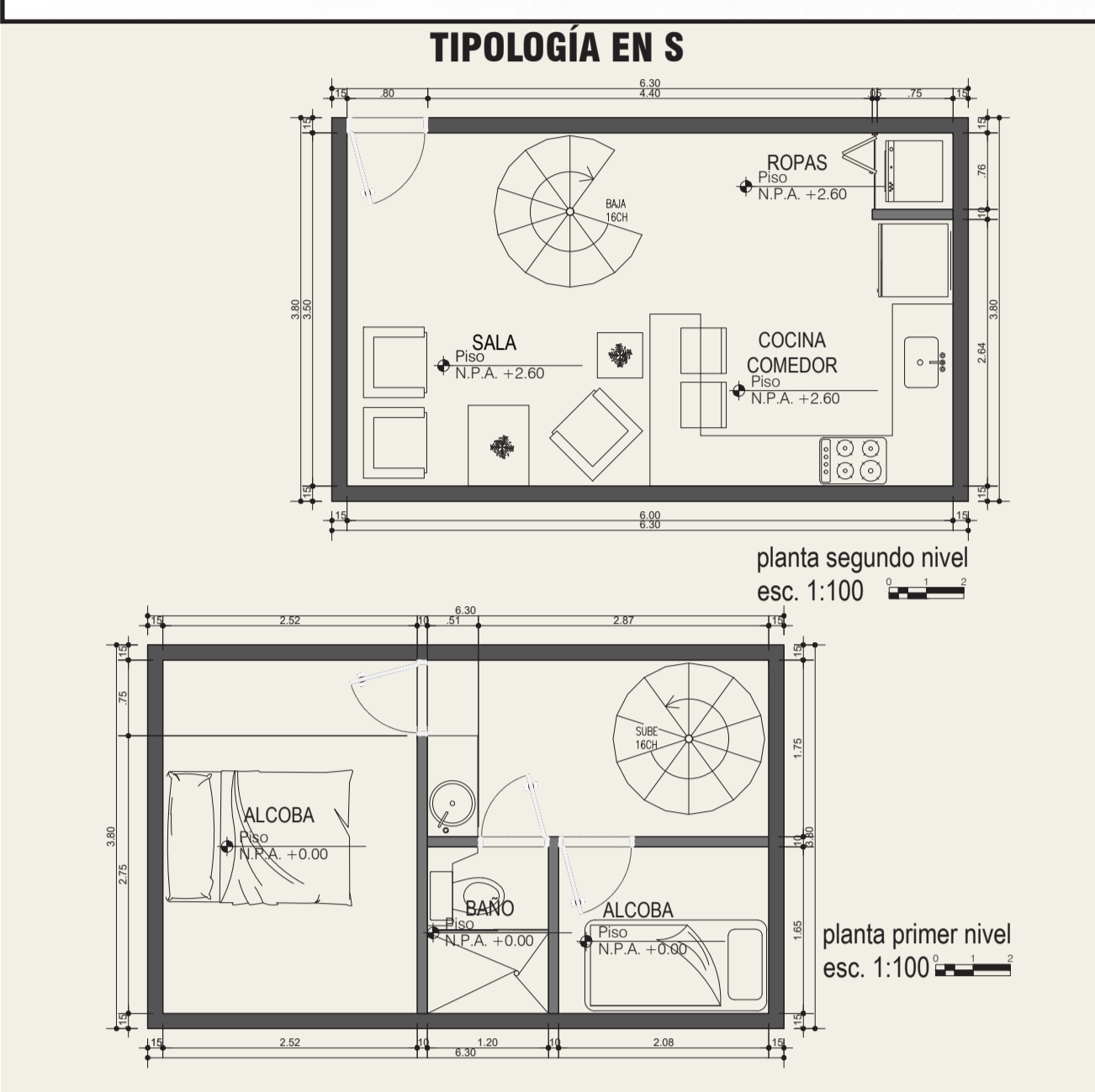

Entrega final Escuela de Arquitectura y Diseño
Proyectos académicos • Noviembre

Curso: TALLER VERTICAL: Vivienda social
Proyecto: ENSAMBLE, Proyecto de vivienda social
Integrantes: Kevin Andrés Benjumea Burgos ID.000304492

Universidad del Cauca

SECCIÓN TRANSVERSAL DEL PROYECTO
esc. 1:200