



° **sportive»**
LIBRO TÉCNICO/PRODUCTIVO

RICHARD MORENO RUIZ



°Categoría	°Cantidad	°Descripción	°Color	°Base textil	°Acabados
 Camisetas	4	Camisetas con cortes en curvas y estampados de texturas básicas; proporciones diferentes en cuanto a mangas y torso (varios largos y anchos).			
 Camisillas	2	Prendas con siluetas holgadas y cortes simples, con texturizadas por sublimación y de diferentes amplitudes en las sisas.			
 Busos	3	De varios tipos de manga, amplitudes y largos variables con detalles estampados, rib y/o sesgo en sus terminaciones.			<p>Vinilo textil para detalles en cierres, elementos de visualización reflectivos, logotipos.</p>
 Chaquetas	3	Rompevientos livianas con bolsillos funcionales y elementos de ajuste como jaretas, broches, velcros y cierres.			
 Hoodies	3	Prendas en tejido de punto gruesos con bolsillos simples y estampados básicos para mantener calor corporal en los intervalos de las competencias.			
 Lastres superiores	3	Elementos amplios en materiales livianos que permiten el arrastre de agua al momento de nadar y genera resistencia mediante bolsillos, amplitudes y superposición de de telas.			<p>Corte láser para ventilación y puntos de salida de insumos.</p>
 Camibusos	4	Prendas ajustadas que protegen del sol las partes más expuestas (cara, hombros, cuello y espalda), de varios largos y varios tipos de cubrimiento.			
 Capas / Balas	2	Prendas de protección contra el frío, con elementos que permitan estar seco en condiciones de agua diferentes (lluvia y/o piscina).			
 Shorts	2	Prendas para todo tipo de entorno, multifuncionales y de bases textiles con acabados repelentes que permiten secados rápidos.			<p>Estampación "screen" para indicaciones y elementos decorativos.</p>



MIX DE COLECCIÓN

 Bermudas	2	Este tipo de prendas conserva el calor con bases textiles más gruesas y más cubrimientos en la zona de las piernas, de cortes simples y amplios.			
 Speedos	2	Ideales para el momento de las prácticas, estas prendas permiten movimientos libres. Con estampados llamativos y cortes que combinan materiales y texturas.			
 Leggings	2	Prendas adheridas a la parte inferior del cuerpo, que por presión moldean y contienen las piernas al momento de ejercitarse.			<p>Repelencia al agua para protección de la lluvia y duración en el agua.</p>
 Stribos	2	Similares a los leggings, estas prendas también eliminan un poco de la fricción que el los bellos generan al momento de nadar y los estribos en sus mangas, evita que se suban.			
 Sudaderas	2	Ideales para los momentos de descanso y recuperación, con siluetas amplias y sin elementos que limiten, bolsillos amplios y bases textiles suaves y acolchadas.			
 Overol	2	Holgadas y de fácil uso, son ideales para llevar con capas inferiores y superiores, de materiales frescos e insumos que permitan el ajuste.			<p>Sublimación para texturización coloreado de las telas.</p>
 Enterizos	1	Multi-ambiente, sus siluetas ajustadas y materiales alto grado de elongación, permiten que se adapte por completo al cuerpo, eliminando la fricción causada por las holguras de las prendas.			<p>°Insumos</p> 
 Lastres inferiores	1	Elementos amplios en materiales livianos que permiten el arrastre de agua al momento de nadar y genera resistencia mediante bolsillos, amplitudes y superposición de de telas.			



PRESUPUESTO

PRESUPUESTO COSTOS FIJOS	CANTIDAD	VALOR	VALOR REAL
DISEÑADOR	1	\$ 2.500.000	\$ 2.500.000
PATRONISTA	1	\$ 2.500.000	\$ 2.500.000
GERENTE	1	\$ 5.000.000	\$ 5.000.000
CONTADOR	1	\$ 3.000.000	\$ 3.000.000
VENDEDOR	2	\$ 1.500.000	\$ 3.000.000
OPERARIOS	3	\$ 1.200.000	\$ 3.600.000
MECÁNICO	1	\$ 2.000.000	\$ 2.000.000
ARRIEDO	1	\$ 2.500.000	\$ 2.500.000
SERVICIOS	1	\$ 850.000	\$ 850.000
TRANSPORTE	8000	\$ 560	\$ 4.480.000
GASTOS FINANCIEROS	1	\$ 1.200.000	\$ 1.200.000
CELULAR	2	\$ 90.000	\$ 180.000
ADMINISTRACIÓN LOCAL	1	\$ 200.000	\$ 200.000
TOTAL MES			\$ 31.010.000
ANUAL			\$ 372.120.000

TOTAL PRENDAS COLECCIÓN		
40	REFERENCIAS	TALLAS
16	INFERIORES	7
24	SUPERIORES	4

DEPRECIACIÓN				
ACTIVOS DEPRECIABLES	CANTIDAD	COSTO	MESES DE DEPRECIACIÓN	VALOR DEPRECIACIÓN POR MES
maquina plana	2	\$2.650.900	120	\$22.090
maquina ojaladora y botonadora	1	\$5.700.000	120	\$47.500
maquina filetiadora	1	\$3.990.000	120	\$33.250

ENERO	FEBRERO	MARZO	ABRIL	MAYO	JUNIO
\$ 2.457.600.000	\$ 2.457.600.000	\$ 2.457.600.000	\$ 2.457.600.000	\$ 2.457.600.000	\$ 2.457.600.000

JULIO	AGOSTO	SEPTIEMBRE	OCTUBRE	NOVIEMBRE	DICIEMBRE	TOTAL AÑO
\$ 2.457.600.000	\$ 2.457.600.000	\$ 2.457.600.000	\$ 2.457.600.000	\$ 2.457.600.000	\$ 2.457.600.000	\$ 29.491.200.000

CURVA DE TALLAS							PRODUCCIÓN DE PRENDAS EMPRESA TIPO NIKE (REFERENTE)					
28	30	31	32	33	34	36	TOTAL	DISTRIBUCION	UNIDADES	T. UNIDADES	PROMEDIO PRECIO PRENDA	PRESUPUESTO GANANCIA
1	2	4	6	3	3	1	20	20	400	6.400	\$ 210.000	\$ 1.344.000.000
S	M	L	XL									
2	4	4	2				12	40	480	11.520	\$ 310.000	\$ 3.571.200.000
									TOTAL UNID.	107.520	SUMA PRRSUPUESTO PRENDAS	\$ 4.915.200.000
									CIF TOTAL	3460,9375		



FICHAS TÉCNICAS

8 PRENDAS MATERIALIZADAS / 7 COMITÉ

15 REFERENCIAS



MÓDULO MODA COMERCIAL / UPB 2018-02

ROPERO DE DISEÑO EXTERNO

REFERENCIA:	11031929	LÍNEA: MASCULINA	NOMBRE DE LA PRENDA: BUZO OVERSIZED
DESCRIPCIÓN:	Buzo oversized a la altura de pecho, rib en cuello y mangas y correa en la espalda para adaptar paracaídas.		FECHA: 03/09/2018
MOLDE BASICO:	BUZO BÁSICO HOMBRE		
TALLAS:	M		
DISEÑADOR	RICHARD MORENO RUIZ		



ROPERO DE DISEÑO INTERNO

REFERENCIA:	11031929		LINEA: MASCULINA		NOMBRE DE LA PRENDA: BUZO OVERSIZED	
DESCRIPCIÓN:	Buo oversized a la altura de pecho, rib en cuello y mangas y correa en la espalda para adaptar paracaídas.					FECHA: 03/09/2018
MOLDE BASICO:	BUZO BÁSICO HOMBRE					
TALLAS:	M					
DISEÑADOR	RICHARD MORENO RUIZ					

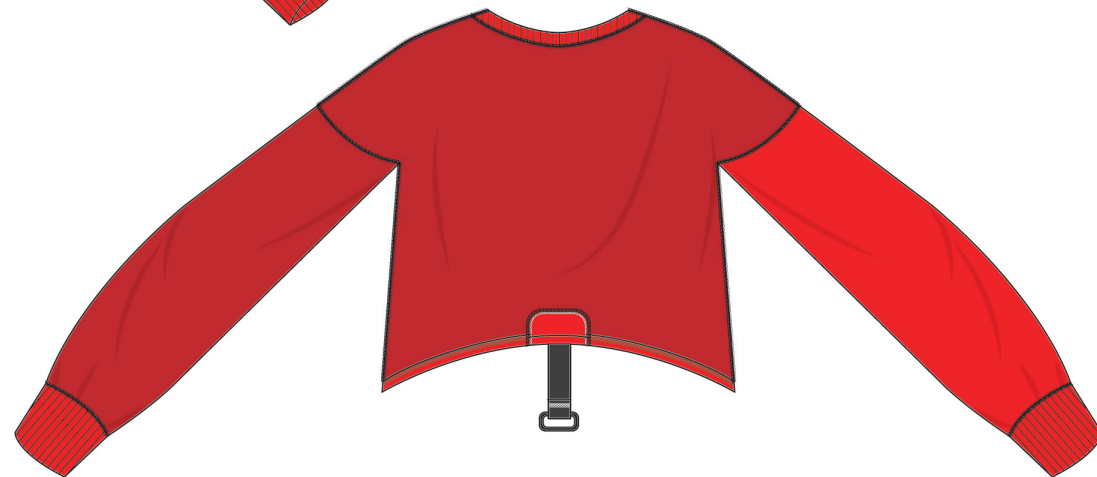

MÓDULO MODA COMERCIAL / UPB 2018-02

FICHA TÉCNICA 2. RUTA DE PROCESOS

REFERENCIA:	11031929	NOMBRE DE LA PRENDA: BUZO OVERSIZED		
LINEA:	MASCULINA	GRUPO	1	FECHA: 03/09/2018
DESCRIPCION:	Buzo oversized a la altura de pecho, rib en cuello y mangas y correa en la espalda para adaptar paracaídas.			Diseñador: RICHARD MORENO RU
NORMAS TÉCNICAS PARA ENTRETELA U OTRO MATERIAL. Fusionado, pegado, bordado, etc.				

RUTA DE PROCESOS (Orden de desarrollo)

CORTE (Normas y recomendaciones)

Cortes al hilo y fileteados para evitar deshilachados (piezas)

MOLDES. Copiar moldes industrializados

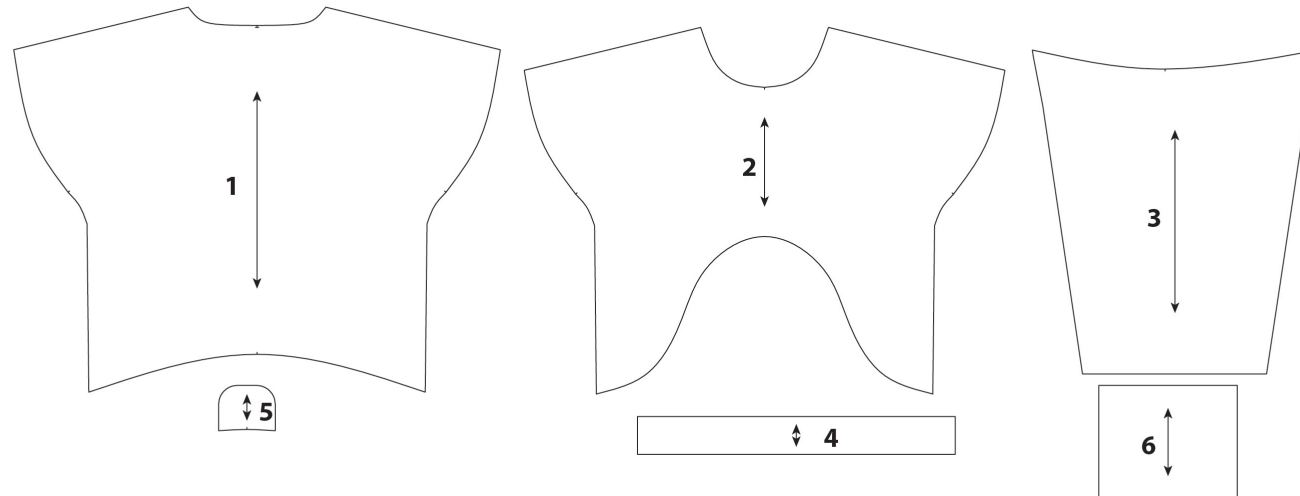

Información Global de Piezas:

Nombre de la pieza	Cantidad	Material	Nombre de la pieza	Cantidad	Material
1. POSTERIOR	1XT	PERCHADO			
2. DELANTERO	1XT	PERCHADO			
3. MANGA	2XT	PERCHADO			
4. CUELLO	2XT	RIB			
5. REFUERZO REATA	2XT	PERCHADO			
6. PUÑOS	2XT	RIB			

SESGOS.	TELA	SENTIDO	LARGO MINIMO EN METROS	METROS
---------	------	---------	------------------------	--------

MÓDULO MODA COMERCIAL / UPB 2018-02

FECHA: DÍA MES AÑO
3/09/18

SOLICITUD DE PROCESO A TERCEROS O INTERNOS

EMPRESA PRESTADORA DE SERVICIO: k-misetas

REFERENCIA: 11031929

DESCRIPCIÓN DEL PROCESO A SOLICITAR:

Estampación screen de talla y marca en partes superiores internas de las prendas

DISEÑADOR RICHARD MORENO RUIZ

TIPO DE PROCESO: estampación

VALOR UNITARIO \$900

ROPERO CON UBICACIÓN DEL PROCESO

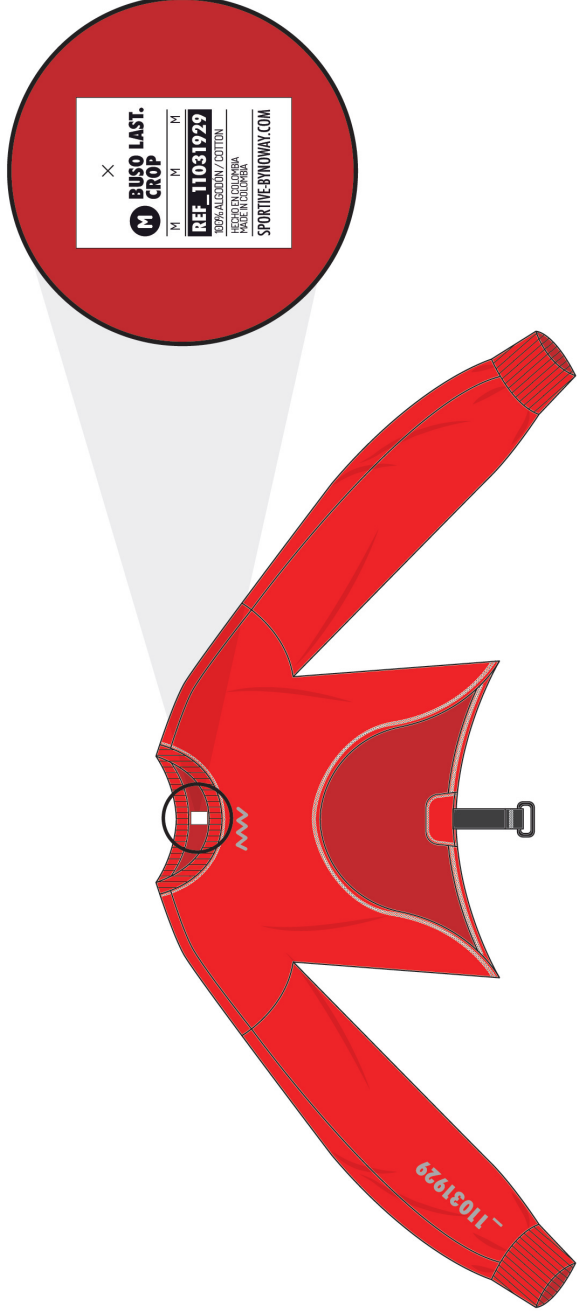

DESCRIPCIÓN DEL PROCESO Etampación screen a una sola tinta con marco y plastisol. Para prendas superiores en la parte superior interna de la espalda y para prendas inferiores en el interior de la pretina.

COMBINACIONES DE COLOR Blanco para todas las prendas exceptuando las blancas (en ese caso se hace con plastisol negro)

MÓDULO MODA COMERCIAL / UPB 2018-02

ROPERO DE DISEÑO EXTERNO

REFERENCIA:	11061927	LINEA: MASCULINA	NOMBRE DE LA PRENDA: PECHERA LASTRE
DESCRIPCIÓN:	Lastre de resistencia para agua tipo top con ajuste con correas en sisas y cierre desprendible para formar bolsillo de arrastre.		FECHA: 03/09/2018
MOLDE BASICO:	CAMISILLA (TANK) HOMBRE.		
TALLAS:	M		
DISEÑADOR	RICHARD MORENO RUIZ		



MÓDULO MODA COMERCIAL / UPB 2018-02

ROPERO DE DISEÑO INTERNO

REFERENCIA:	11061927	LÍNEA: MASCULINA	NOMBRE DE LA PRENDA: PECHERA LASTRE
DESCRIPCIÓN:	Lastre de resistencia para agua tipo top con ajuste con correas en sisas y cierre desprendible para formar bolsillo de arrastre.		FECHA: 03/09/2018
MOLDE BASICO:	CAMISILLA (TANK) HOMBRE.		
TALLAS:	M		
DISEÑADOR	RICHARD MORENO RUIZ		

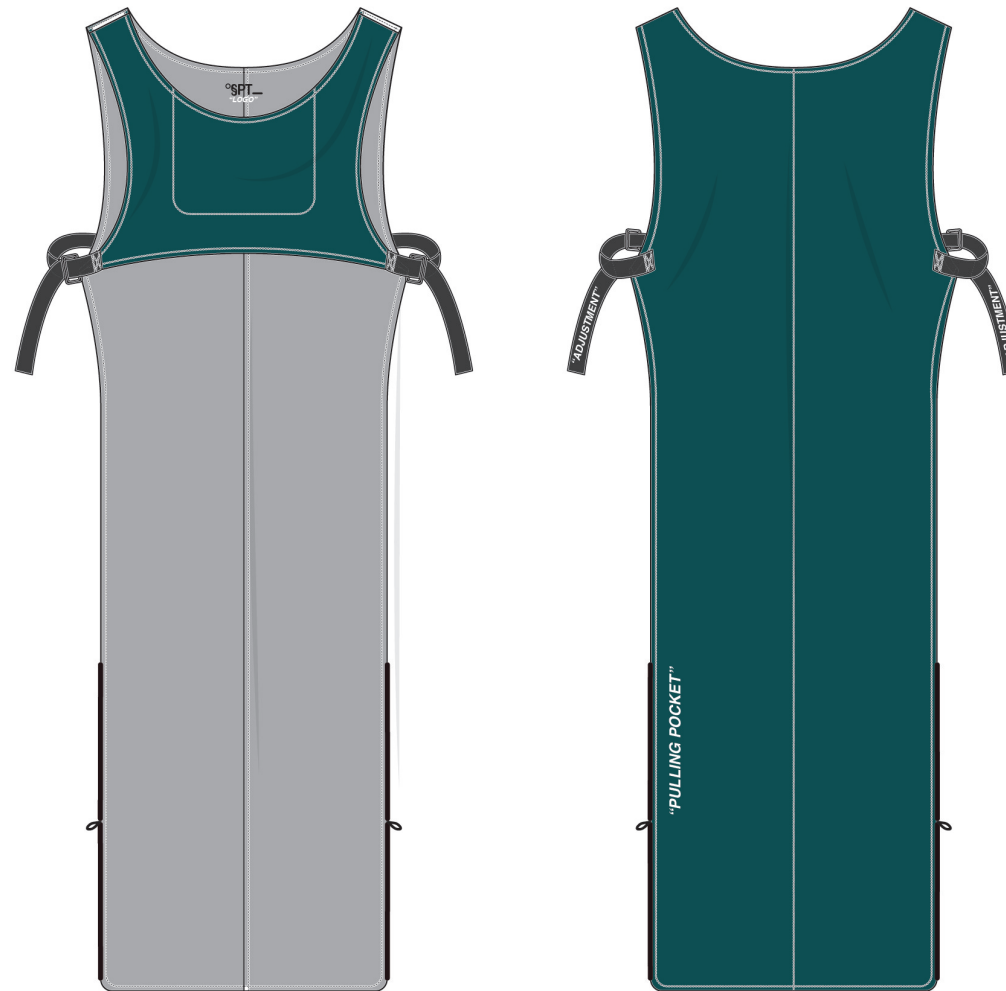

MÓDULO MODA COMERCIAL / UPB 2018-02

FICHA TÉCNICA 2. RUTA DE PROCESOS

REFERENCIA:	11061927	NOMBRE DE LA PRENDA: PECHERA LASTRE		
LÍNEA:	MASCULINA	GRUPO	1	FECHA: 03/09/2018
DESCRIPCIÓN:	Lastre de resistencia para agua tipo top con ajuste con correas en sisas y cierre desprendible para formar bolsillo de			Diseñador: RICHARD MORENO RU
NORMAS TÉCNICAS PARA ENTRETELA U OTRO MATERIAL. Fusionado, pegado, bordado, etc.				

RUTA DE PROCESOS (Orden de desarrollo)

CORTE (Normas y recomendaciones)

Cortes al hilo y fileteados para evitar deshilachados (piezas)

MOLDES. Copiar moldes industrializados

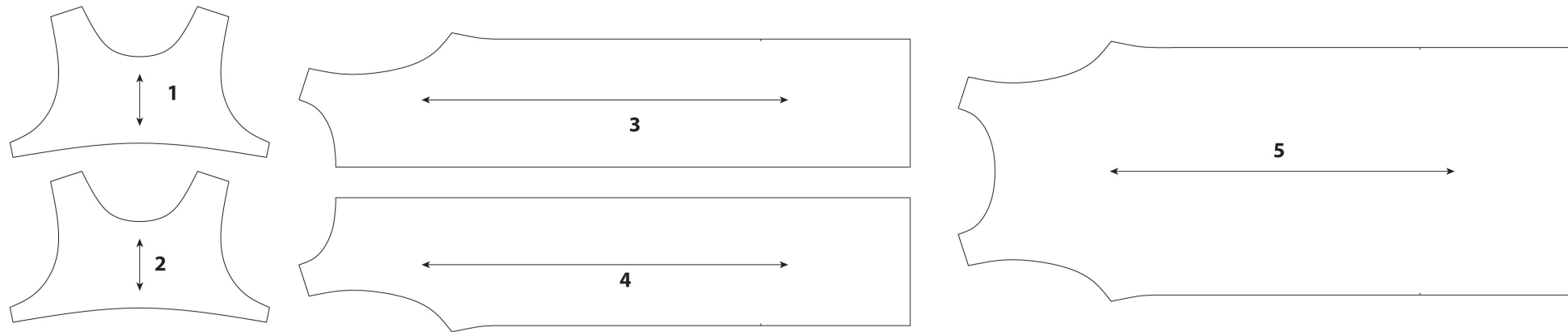

Información Global de Piezas:

Nombre de la pieza	Cantidad	Material	Nombre de la pieza	Cantidad	Material
1. DELANTERO	1XT	REFLEX			
2. DELANTERO FORRO	1XT	FORCE			
3. POSTERIOR DERECHO	1XT	REFLEX			
4. POSTERIOR IZQUIERDO	1XT	REFLEX			
5. POSTERIOR FORRO	1XT	FORCE			

SESGOS.	TELA	SENTIDO	LARGO MINIMO EN METROS	METROS
---------	------	---------	------------------------	--------

MÓDULO MODA COMERCIAL / UPB 2018-02			
FECHA:		DÍA	MES AÑO
			3/09/18
SOLICITUD DE PROCESO A TERCEROS O INTERNOS			
EMPRESA PRESTADORA DE SERVICIO: k-misetas			
REFERENCIA: 11061927			
DESCRIPCIÓN DEL PROCESO A SOLICITAR:			
Estampación screen de talla y marca en partes superiores internas de las prendas			
DISEÑADOR		RICHARD MORENO RUIZ	
TIPO DE PROCESO: estampación		VALOR UNITARIO \$900	
ROPERO CON UBICACIÓN DEL PROCESO			



DESCRIPCIÓN DEL PROCESO Etampación screen a una sola tinta con marco y plastisol. Para prendas superiores en la parte superior interna de la espalda y para prendas inferiores en el interior de la pretina.

COMBINACIONES DE COLOR Blanco para todas las prendas exceptuando las blancas (en ese caso se hace con plastisol negro)

Pagina 2

MÓDULO MODA COMERCIAL / UPB 2018-02

ROPERO DE DISEÑO EXTERNO

REFERENCIA:	11041926	LÍNEA: MASCULINA	NOMBRE DE LA PRENDA: ROMPEVIENTOS SUBLIMADA
DESCRIPCIÓN:	Chaqueta rompevientos de bolsillos impermeables para pesos extra o elementos mojados y correas de ajuste y jaretas.		FECHA: 03/09/2018
MOLDE BASICO:	CHAQUETA HOMBRE.		
TALLAS:	M		
DISEÑADOR	RICHARD MORENO RUIZ		



MÓDULO MODA COMERCIAL / UPB 2018-02

ROPERO DE DISEÑO INTERNO

REFERENCIA:	11041926		LINEA: MASCULINA		NOMBRE DE LA PRENDA: ROMPEVIENTOS SUBLIMADA	
DESCRIPCIÓN:	Chaqueta rompevientos de bolsillos impermeables para pesos extra o elementos mojados y correas de ajuste y jaretas.					FECHA: 03/09/2018
MOLDE BASICO:	CHAQUETA HOMBRE.					
TALLAS:	M					
DISEÑADOR	RICHARD MORENO RUIZ					



MÓDULO MODA COMERCIAL / UPB 2018-02

PREFICHA Y PRECOSTEO

REFERENCIA:	11041926	LINEA: MASCULINA	NOMBRE DE LA PRENDA:
DESCRIPCIÓN:	Chaqueta rompevientos de bolsillos impermeables para pesos extra o elementos mojados y correas de ajuste y jaretas.		ROMPEVIENTOS SUBLIMADA
MOLDE BASICO:	CHAQUETA HOMBRE.		FECHA: 03/09/2018
TALLAS:	M		
DISEÑADOR	RICHARD MORENO RUIZ		

PREFICHA				PRECOSTEO			
CODIGO	INSUMOS. (Descripción y medidas)	COMPOSICIÓN	PROVEEDOR	CONS/UN	UN MED	Precio/Unid	Valor total
1102719	wind romprevientos	100 % poliester	lafayette	1,80	metro	16500,00	29700,00
1108519	malla deportiva	100 % poliester	lafayette	0,20	metro	6000,00	1200,00
				Sub total tela			\$ 30.900
110551902	reata	poliester	bombay	0,70	metros	900,00	630,00
111021903	marquilla de lavados	poliester algodón	etiquetas y más	2,00	unidad	80,00	160,00
951901	empaque (bolsa)	PP (polipropileno)	plus solutions	1,00	unidad	280,00	280,00
111781902	cordón elástico	poliester elastómero	bombay	1,50	unidad	800,00	1200,00
110851002	broches macho hembra riñonera	poliester	susherrajes	2,00	unidades	900,00	1800,00
112151903	sesgo elástico	poliester elastómero	bombay	0,35	metro	400,00	140,00
111111903	vinilo textil	laminado	sublicotton	0,50	metro	15000,00	7500,00
112051902	tensores jareta	poliester	susherrajes	4,00	unidades	300,00	1200,00
111251901	cierre # 5 con deslizador cromado	nylon	ykk	3,00	unidades	1100,00	3300,00
111351901	cierre # 5 con deslizador cromado frente	nylon	ykk	1,00	unidad	2000,00	2000,00
112251902	remaches ojales jaretas	metálicos	susherrajes	6,00	unidades	95,00	570,00
112421901	Etiqueta	impresión laser sobre vinilo	etigraf	1,00	unidad	300,00	300,00
							0,00
							0,00
							0,00
						SUBTOTAL	\$ 19.080

PROCESO (M.O)	NOMBRE	PROVEEDOR	VALOR
Trazo	moldería y escalado	trazamos	2500,00
Corte	materia prima	suprecuts	3000,00
fusionado			0,00
Bordado 1			0,00
Estampado 1	estampado talla	k-misetas	900,00
Estampado 2			0,00
Confección	ensamble de prendas	Mónica confecciones	18000,00
Lavandería			0,00
Otro	Sellado al vacio	multivac	950,00
Otro	plotter, descolillado y planchado de vinilo textil	sublicotton	20800,00
			SUBTOTAL \$ 46.150

ASIGNACIÓN DE PROCESO O ACABADO	Ubicación	TOTAL	VALOR
planchado vinilos	espalda y frente (nombres), perfiles de bolsillos, reatas.	CIF	\$ 3.461
estampado talla	espalda interna	COSTO BASE	\$ 99.591
		PRECIO PUBLICO SUGERIDO IVA INCLUIDO	\$ 414.796
		PRECIO SUGERIDO DISTRIBUIDOR	\$ 179.264

MÓDULO MODA COMERCIAL / UPB 2018-02

FICHA TÉCNICA 2. RUTA DE PROCESOS

REFERENCIA:	11041926	NOMBRE DE LA PRENDA: ROMPEVIENTOS SUBLIMADA		
LÍNEA:	MASCULINA	GRUPO	1	FECHA: 03/09/2018
DESCRIPCIÓN:	Chaqueta rompevientos de bolsillos impermeables para pesos extra o elementos mojados y correas de ajuste y jaretas.			Diseñador: RICHARD MORENO RU
NORMAS TÉCNICAS PARA ENTRETELA U OTRO MATERIAL. Fusionado, pegado, bordado, etc.				

Estampado talla luego de que esté confeccionado el short.

RUTA DE PROCESOS (Orden de desarrollo)

CORTE (Normas y recomendaciones)

Cortes al hilo y fileteados para evitar deshilachados (piezas)

MOLDES. Copiar moldes industrializados

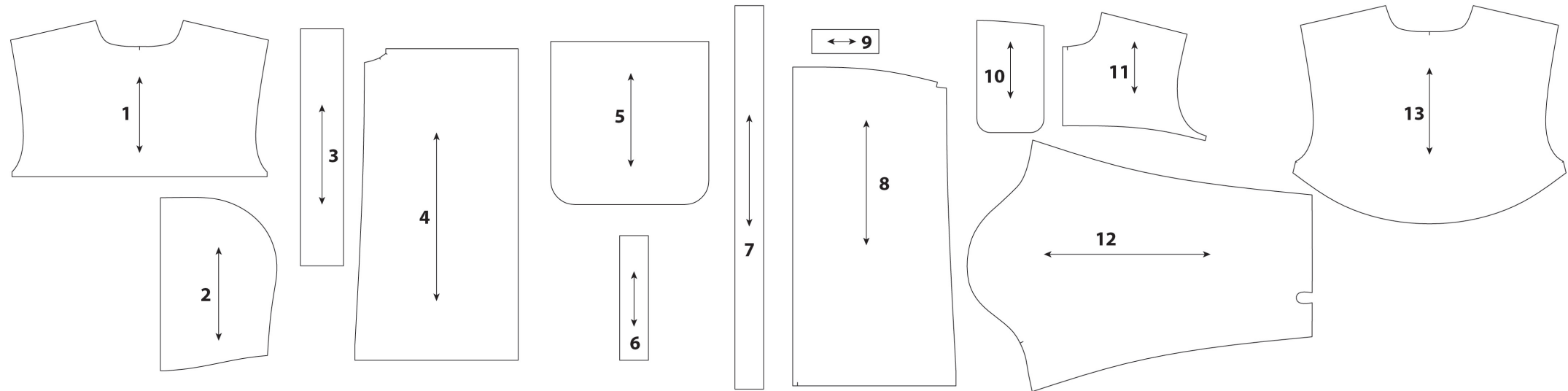

Información Global de Piezas:

Nombre de la pieza	Cantidad	Material	Nombre de la pieza	Cantidad	Material
1. ALMILLA INTERIOR	1XT	MALLA DEPORTIVA	11. ALMILLA DELANTERA	2XT	ORIÓN
2. LATERAL CAPUCHA	4XT	ORIÓN	12. MANGA	2XT	ORIÓN
3. CENTRO CAPUCHA	2XT	ORIÓN	13. ALMILLA SUELTA POST.	1XT	ORIÓN
4. ESPALDA	2XT	ORIÓN			
5. BOLSILLO ESPALDA	1XT	ORIÓN			
6. FALSO BOLSILLO ESPALDA	1XT	ORIÓN			
7. CUBRE CIERRE INTERNO	1	ORIÓN			
8. DELANTERO	2XT	ORIÓN			
9. FALSO BOLSILLOS DELANTEROS	2XT	ORIÓN			
10. BOLSILLOS DELANTEROS	2XT	ORIÓN			

SESGOS.	TELA	SENTIDO	LARGO MINIMO EN METROS	METROS
---------	------	---------	------------------------	--------

MÓDULO MODA COMERCIAL / UPB 2018-02

FECHA: DÍA MES AÑO
3/09/18

SOLICITUD DE PROCESO A TERCEROS O INTERNOS

EMPRESA PRESTADORA DE SERVICIO: k-misetas

REFERENCIA: 11041926

DESCRIPCIÓN DEL PROCESO A SOLICITAR:

Estampación screen de talla y marca en partes superiores internas de las prendas

DISEÑADOR RICHARD MORENO RUIZ

TIPO DE PROCESO: estampación VALOR UNITARIO \$900

ROPERO CON UBICACIÓN DEL PROCESO



DESCRIPCIÓN DEL PROCESO Etampación screen a una sola tinta con marco y plastisol. Para prendas superiores en la parte superior interna de la espalda y para prendas inferiores en el interior de la pretina.

COMBINACIONES DE COLOR Blanco para todas las prendas exceptuando las blancas (en ese caso se hace con plastisol negro)

Página 2

MÓDULO MODA COMERCIAL / UPB 2018-02

ROPERO DE DISEÑO EXTERNO

REFERENCIA:	11131930	LINEA: MASCULINA	NOMBRE DE LA PRENDA: ESTRIBO ESTAMPADO
DESCRIPCIÓN:	Leggins con estribos estampado y bolsillo lateral derecho de parche.		FECHA: 03/09/2018
MOLDE BASICO:	LEGGINS HOMBRE.		
TALLAS:	32		
DISEÑADOR	RICHARD MORENO RUIZ		



MÓDULO MODA COMERCIAL / UPB 2018-02

ROPERO DE DISEÑO INTERNO

REFERENCIA:	11131930	LINEA: MASCULINA	NOMBRE DE LA PRENDA: ESTRIBO ESTAMPADO
DESCRIPCIÓN:	Leggins con estribos estampado y bolsillo lateral derecho de parche.		FECHA: 03/09/2018
MOLDE BASICO:	LEGGINS HOMBRE.		
TALLAS:	32		
DISEÑADOR	RICHARD MORENO RUIZ		

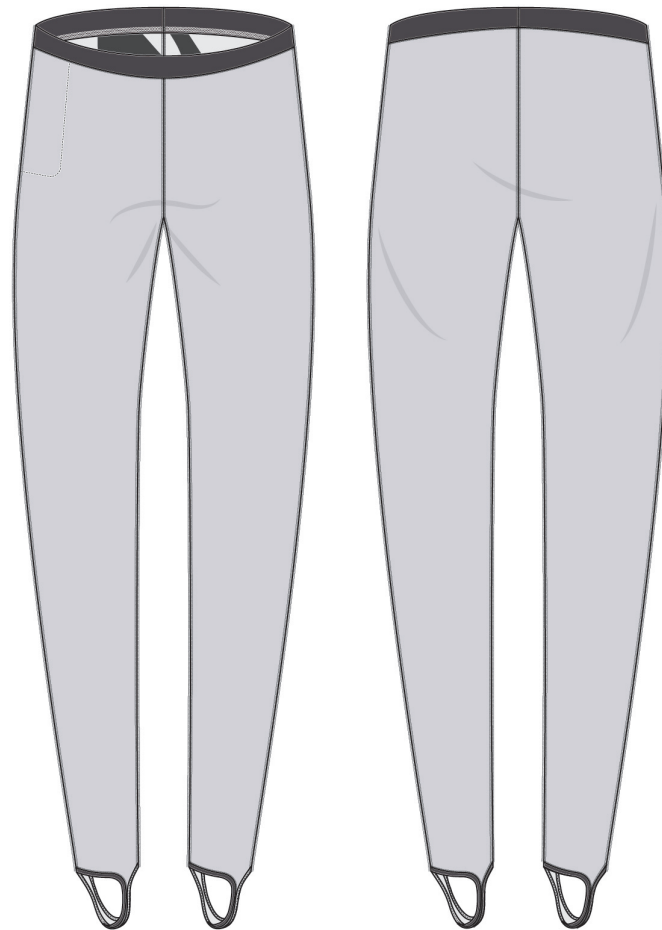

MÓDULO MODA COMERCIAL / UPB 2018-02

FECHA:	DÍA	MES	AÑO
			3/09/18

SOLICITUD DE PROCESO A TERCEROS O INTERNOS

EMPRESA PRESTADORA DE SERVICIO: k-misetas

REFERENCIA: 11131930

DESCRIPCIÓN DEL PROCESO A SOLICITAR:

Estampación screen de talla y marca en partes superiores internas de las prendas

DISEÑADOR RICHARD MORENO RUIZ

TIPO DE PROCESO: estampación VALOR UNITARIO \$900

ROPERO CON UBICACIÓN DEL PROCESO



DESCRIPCION DEL PROCESO Etampación screen a una sola tinta con marco y plastisol. Para prendas superiores en la parte superior interna de la espalda y para prendas inferiores en el interior de la pretina.

COMBINACIONES DE COLOR Blanco para todas las prendas exceptuando las blancas (en ese caso se hace con plastisol negro)

Página 2

MÓDULO MODA COMERCIAL / UPB 2018-02

ROPERO DE DISEÑO EXTERNO

REFERENCIA:	11111928	LINEA: MASCULINA	NOMBRE DE LA PRENDA: BAÑADOR
DESCRIPCIÓN:	Bañador tipo speedo con jareta interna y cordón para ajuste.		FECHA: 03/09/2018
MOLDE BASICO:	BAÑADOR SPEEDO HOMBRE.		
TALLAS:	32		
DISEÑADOR	RICHARD MORENO RUIZ		

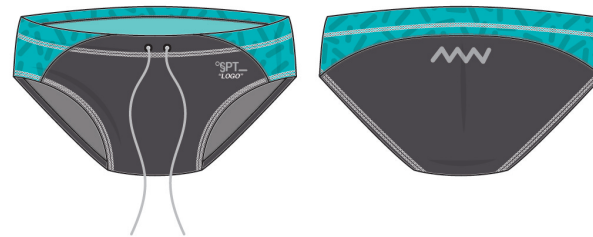

MÓDULO MODA COMERCIAL / UPB 2018-02

ROPERO DE DISEÑO INTERNO

REFERENCIA:	11111928	LINEA: MASCULINA	NOMBRE DE LA PRENDA: BAÑADOR
DESCRIPCIÓN:	Bañador tipo speedo con jareta interna y cordón para ajuste.		FECHA: 03/09/2018
MOLDE BASICO:	BAÑADOR SPEEDO HOMBRE.		
TALLAS:	32		
DISEÑADOR	RICHARD MORENO RUIZ		

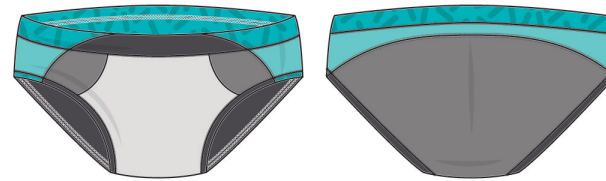

MÓDULO MODA COMERCIAL / UPB 2018-02

FECHA: DÍA MES AÑO
3/09/18

SOLICITUD DE PROCESO A TERCEROS O INTERNOS

EMPRESA PRESTADORA DE SERVICIO: k-misetas

REFERENCIA: 11111928

DESCRIPCIÓN DEL PROCESO A SOLICITAR:

Estampación screen de talla y marca en partes superiores internas de las prendas

DISEÑADOR RICHARD MORENO RUIZ

TIPO DE PROCESO: estampación VALOR UNITARIO \$900

ROPERO CON UBICACIÓN DEL PROCESO

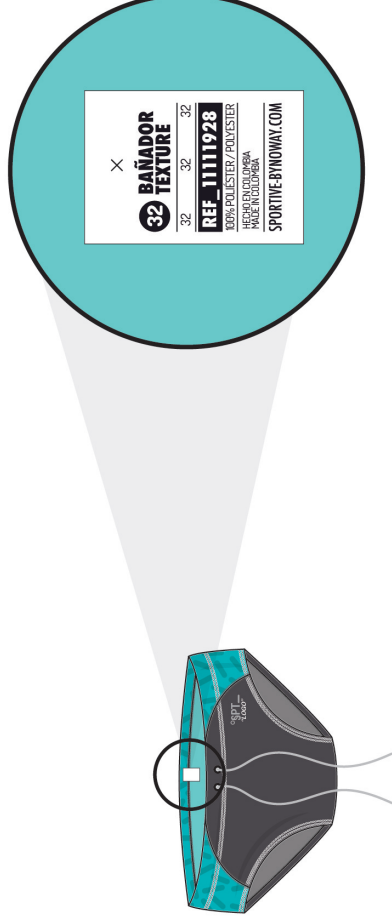

DESCRIPCION DEL PROCESO Etampación screen a una sola tinta con marco y plastisol. Para prendas superiores en la parte superior interna de la espalda y para prendas inferiores en el interior de la pretina.

COMBINACIONES DE COLOR Blanco para todas las prendas exceptuando las blancas (en ese caso se hace con plastisol negro)

Página 2

MÓDULO MODA COMERCIAL / UPB 2018-02

ROPERO DE DISEÑO EXTERNO

REFERENCIA:	11131921	LINEA: MASCULINA	NOMBRE DE LA PRENDA: LEGGINS ESTRIBO EMPEINE
DESCRIPCIÓN:	Leggins con estribos de cubrimiento parcial del empeine, agujero para el talón y bolsillo posterior.		FECHA: 03/09/2018
MOLDE BASICO:	LEGGINS HOMBRE.		
TALLAS:	32		
DISEÑADOR	RICHARD MORENO RUIZ		



MÓDULO MODA COMERCIAL / UPB 2018-02

ROPERO DE DISEÑO INTERNO

REFERENCIA:	11131921	LINEA: MASCULINA	NOMBRE DE LA PRENDA: LEGGINS ESTRIBO EMPEINE
DESCRIPCIÓN:	Leggins con estribos de cubrimiento parcial del empeine, agujero para el talón y bolsillo posterior.		FECHA: 03/09/2018
MOLDE BASICO:	LEGGINS HOMBRE.		
TALLAS:	32		
DISEÑADOR	RICHARD MORENO RUIZ		



MÓDULO MODA COMERCIAL / UPB 2018-02

FECHA:	DÍA	MES	AÑO
			3/09/18

SOLICITUD DE PROCESO A TERCEROS O INTERNOS

EMPRESA PRESTADORA DE SERVICIO: k-misetas

REFERENCIA: 11131921

DESCRIPCIÓN DEL PROCESO A SOLICITAR:

Estampación screen de talla y marca en partes superiores internas de las prendas

DISEÑADOR RICHARD MORENO RUIZ

TIPO DE PROCESO: estampación

VALOR UNITARIO \$900

ROPERO CON UBICACIÓN DEL PROCESO

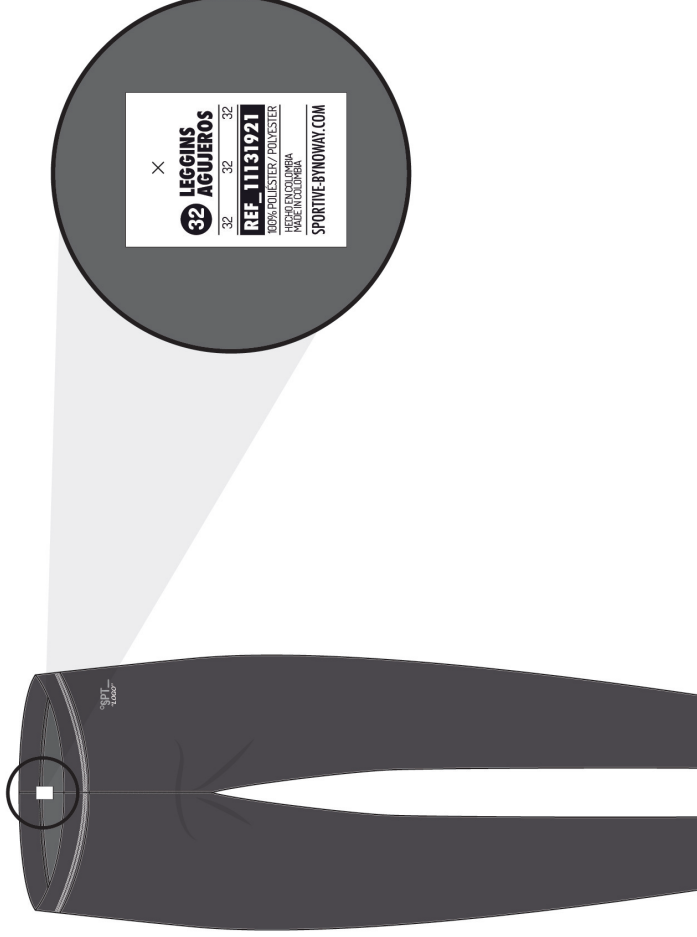

DESCRIPCIÓN DEL PROCESO Etampación screen a una sola tinta con marco y plastisol. Para prendas superiores en la parte superior interna de la espalda y para prendas inferiores en el interior de la pretina.

COMBINACIONES DE COLOR Blanco para todas las prendas exceptuando las blancas (en ese caso se hace con plastisol negro)

MÓDULO MODA COMERCIAL / UPB 2018-02

ROPERO DE DISEÑO EXTERNO

REFERENCIA:	11071920	LÍNEA: MASCULINA	NOMBRE DE LA PRENDA: CAMIBUZO CAPUCHA
DESCRIPCIÓN:	Camibuso protector para nadar con capucha integrada y agujeros careta, boca y pulgares).		FECHA: 03/09/2018
MOLDE BASICO:	CAMIBUSO HOMBRE.		
TALLAS:	M		
DISEÑADOR	RICHARD MORENO RUIZ		



MÓDULO MODA COMERCIAL / UPB 2018-02

ROPERO DE DISEÑO INTERNO

REFERENCIA:	11071920	LÍNEA: MASCULINA	NOMBRE DE LA PRENDA: CAMIBUZO CAPUCHA
DESCRIPCIÓN:	Camibuzo protector para nadar con capucha integrada y agujeros careta, boca y pulgares		FECHA: 03/09/2018
MOLDE BASICO:	CAMIBUZO HOMBRE.		
TALLAS:	M		
DISEÑADOR	RICHARD MORENO RUIZ		

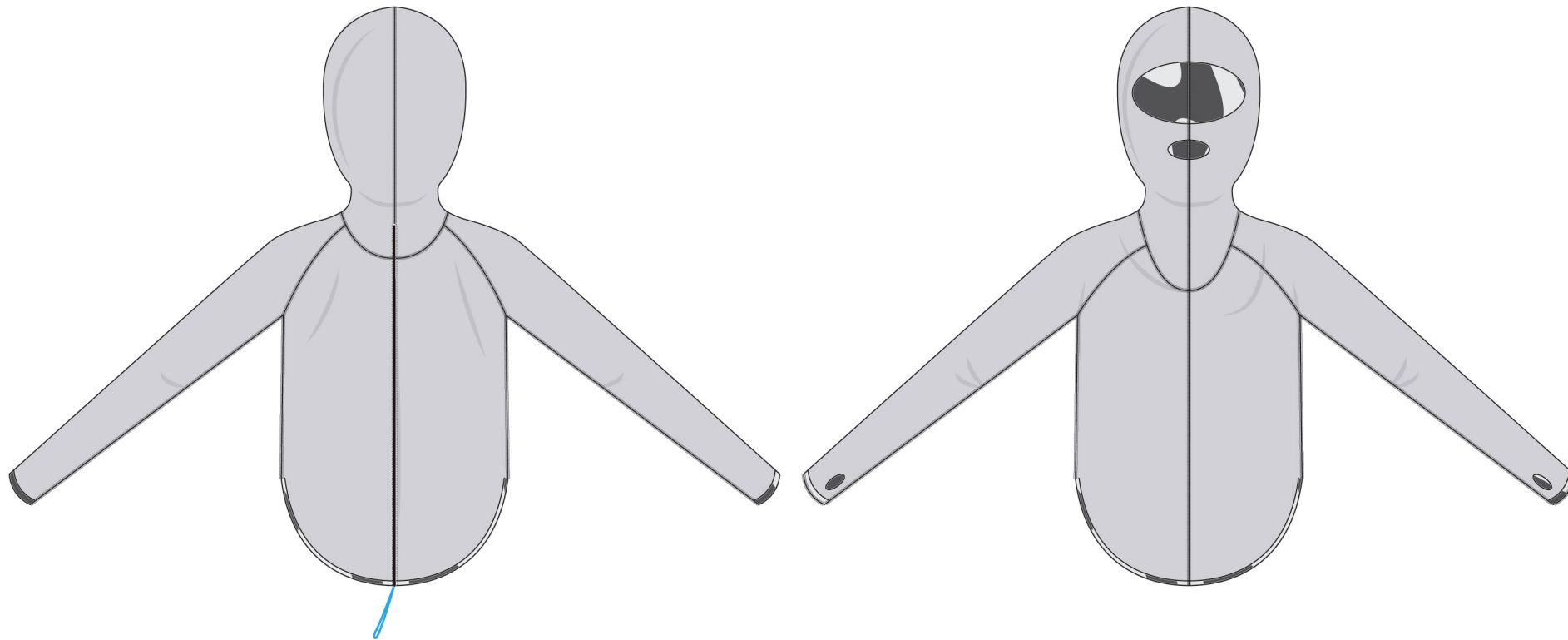

MÓDULO MODA COMERCIAL / UPB 2018-02

FECHA: DÍA MES AÑO
3/09/18

SOLICITUD DE PROCESO A TERCEROS O INTERNOS

EMPRESA PRESTADORA DE SERVICIO: k-misetas

REFERENCIA: 11071920

DESCRIPCIÓN DEL PROCESO A SOLICITAR:

Estampación screen de talla y marca en partes superiores internas de las prendas

DISEÑADOR RICHARD MORENO RUIZ

TIPO DE PROCESO: estampación

VALOR UNITARIO \$900

ROPERO CON UBICACIÓN DEL PROCESO

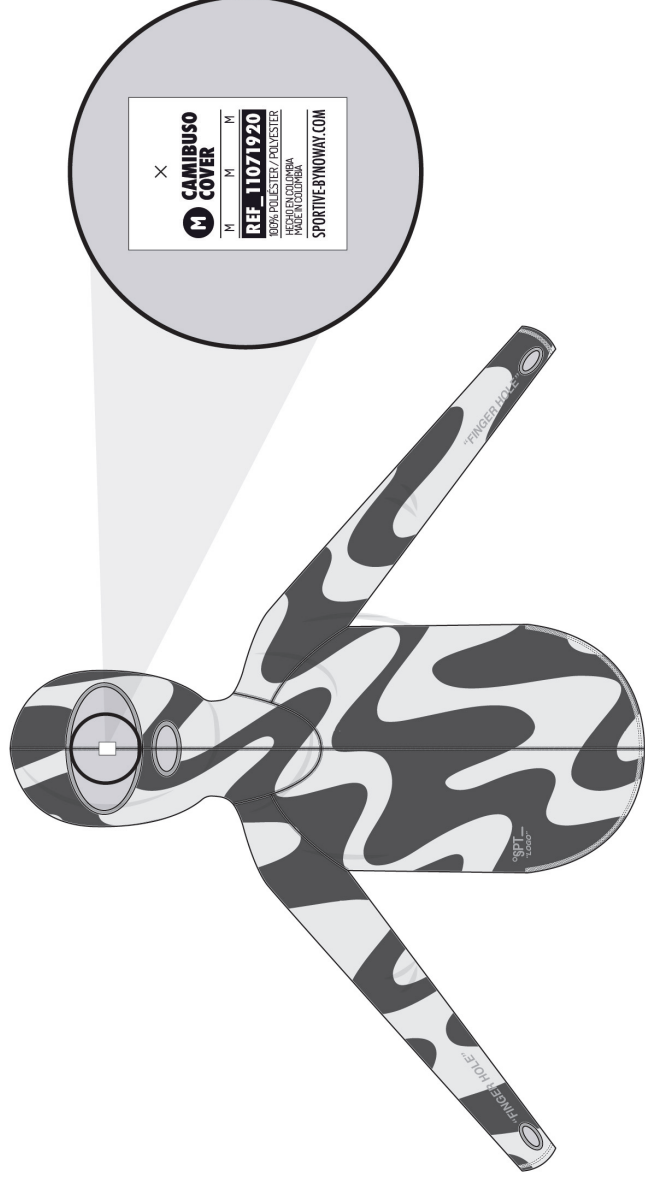

DESCRIPCION DEL PROCESO Etampación screen a una sola tinta con marco y plastisol. Para prendas superiores en la parte superior interna de la espalda y para prendas inferiores en el interior de la pretina.

COMBINACIONES DE COLOR Blanco para todas las prendas exceptuando las blancas (en ese caso se hace con plastisol negro)

Página 2

MÓDULO MODA COMERCIAL / UPB 2018-02

ROPERO DE DISEÑO EXTERNO

REFERENCIA:	11161919	LINEA: MASCULINA	NOMBRE DE LA PRENDA: OVEROL
DESCRIPCIÓN:	Enterizo de cargaderas con bolsillo delantero, bolsillos laterales y rib ajustado en botas.		
MOLDE BASICO:	OVEROL HOMBRE.	TALLAS:	FECHA: 03/09/2018
DISEÑADOR	M		
	RICHARD MORENO RUIZ		

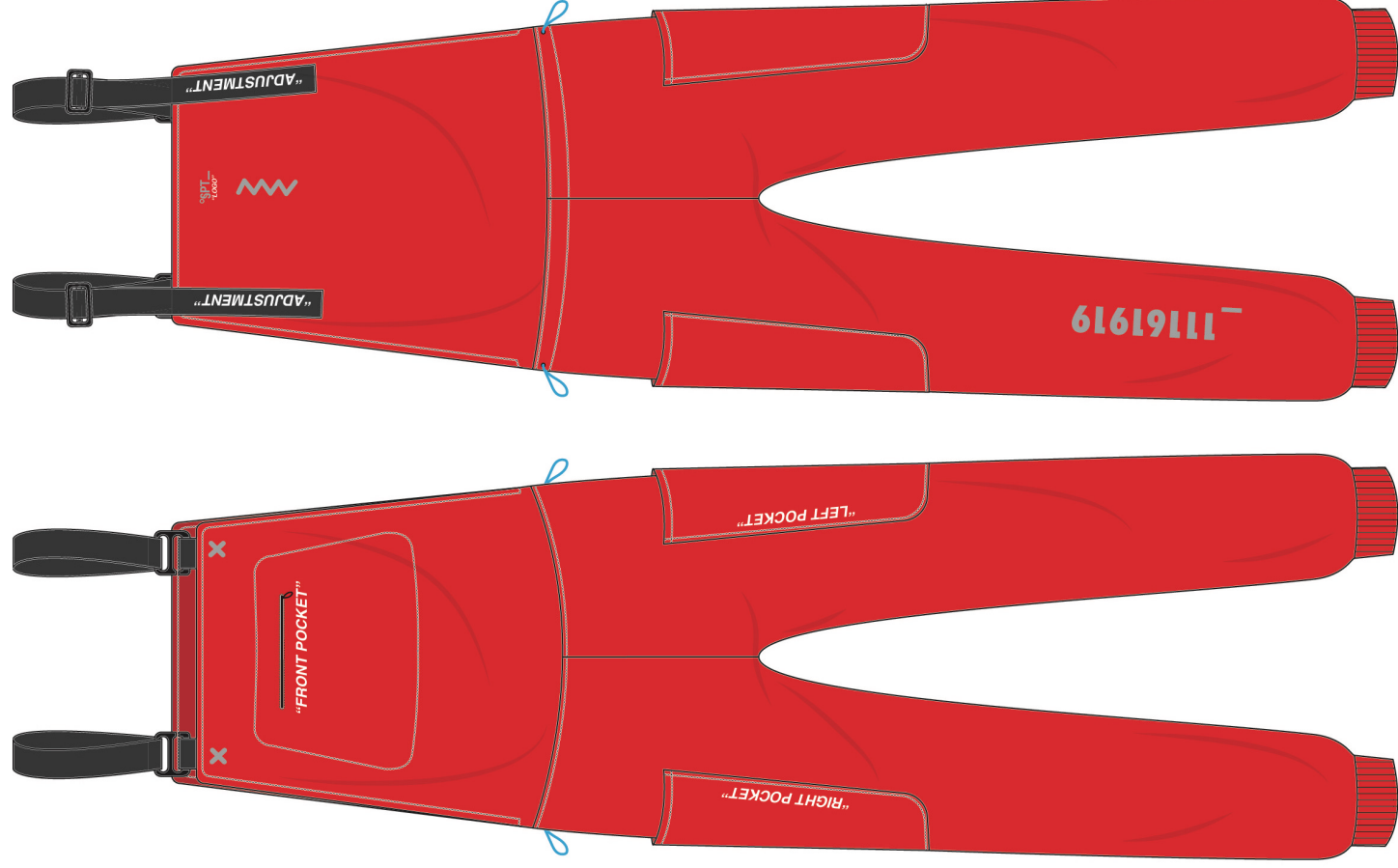

MÓDULO MODA COMERCIAL / UPB 2018-02

ROPERO DE DISEÑO INTERNO

REFERENCIA:	11161919	LINEA: MASCULINA	NOMBRE DE LA PRENDA: OVEROL
DESCRIPCIÓN:	Enterizo de cargaderas con bolsillo delantero, bolsillos amplios laterales y rib ajustado en botas.		
MOLDE BASICO:	OVEROL HOMBRE.		
TALLAS:	M		
DISEÑADOR	RICHARD MORENO RUIZ		

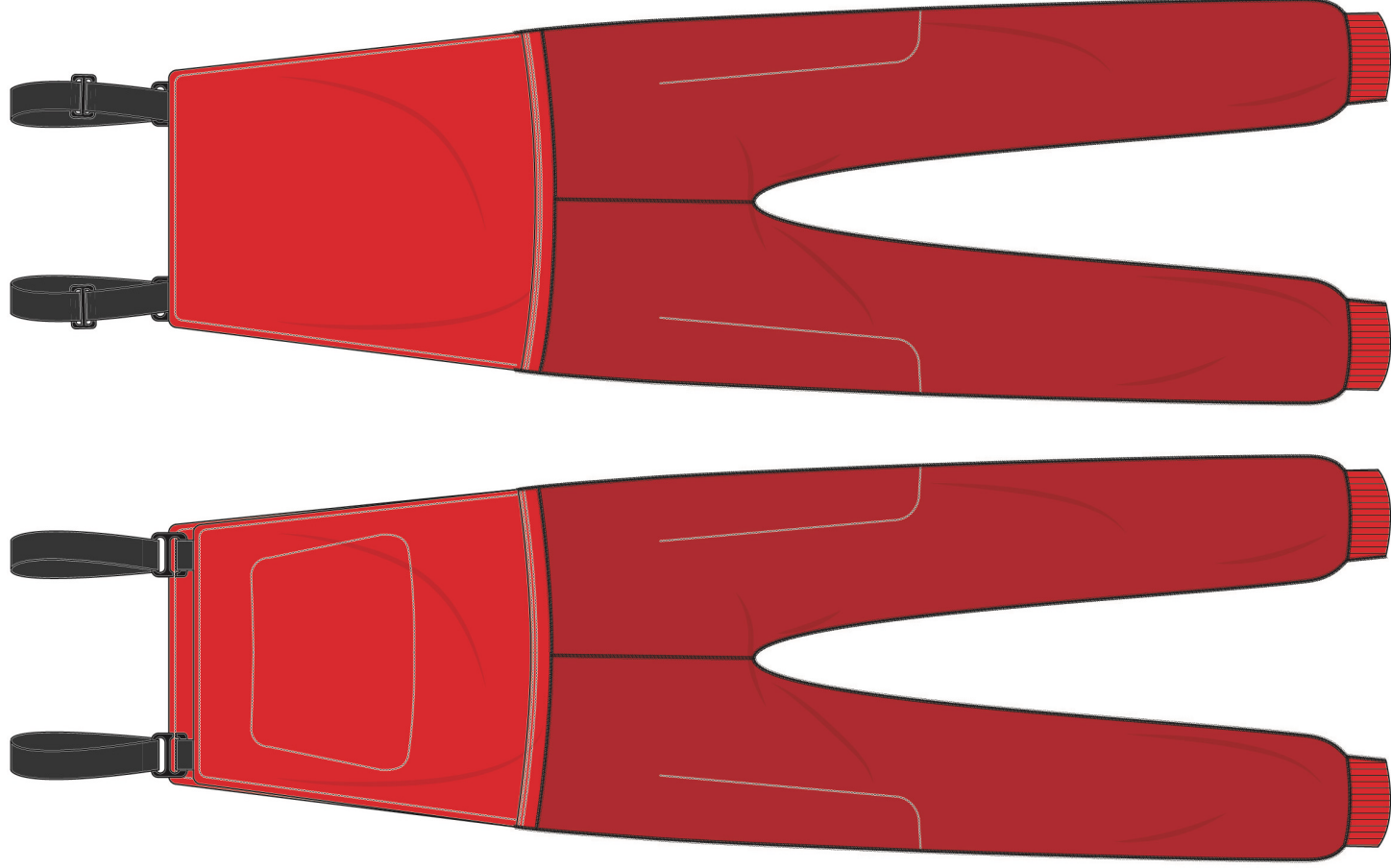

MÓDULO MODA COMERCIAL / UPB 2018-02

FICHA TÉCNICA 2. RUTA DE PROCESOS

REFERENCIA:	11161919	NOMBRE DE LA PRENDA: OVEROL		
LÍNEA:	MASCULINA	GRUPO	1	FECHA: 03/09/2018
DESCRIPCIÓN:	Enterizo de cargaderas con bolsillo delantero, bolsillos amplios laterales y rib ajustado en botas.			Diseñador: RICHARD MORENO RU
NORMAS TÉCNICAS PARA ENTRETELA U OTRO MATERIAL. Fusionado, pegado, bordado, etc.				

RUTA DE PROCESOS (Orden de desarrollo)

CORTE (Normas y recomendaciones)

Cortes al hilo y fileteados para evitar deshilachados (piezas).

MOLDES. Copiar moldes industrializados

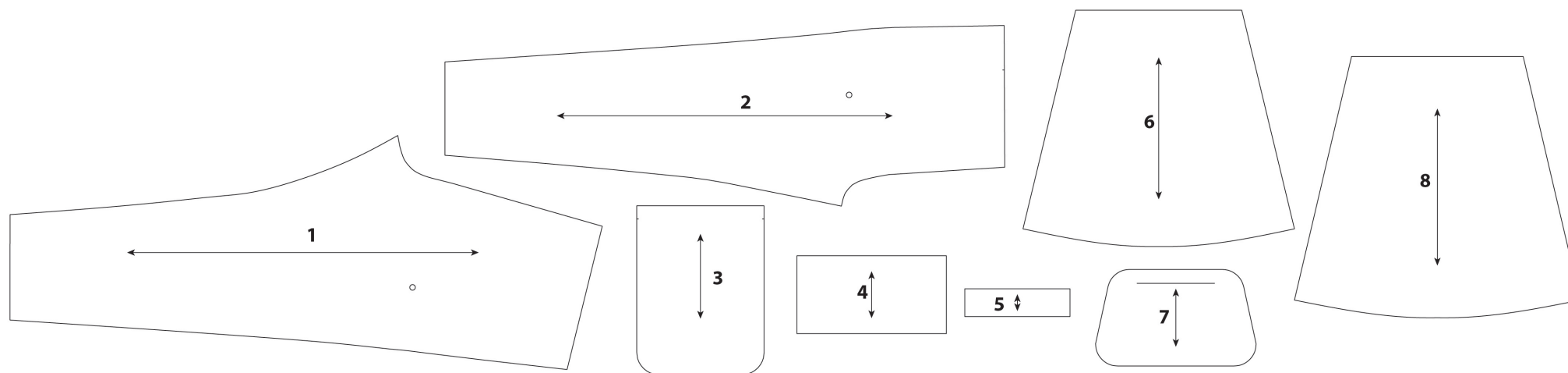

Información Global de Piezas:

Nombre de la pieza	Cantidad	Material	Nombre de la pieza	Cantidad	Material
1. TRASERO	2XT	PERCHADO			
2. DELANTERO PNATALÓN	2XT	PERCHADO			
3. BOLSILLO LATERAL	2XT	PERCHADO			
4. BOTA	2XT	RIB			
5. FALSO CIERRE	1XT	PERCHADO			
6. PETO FRONTAL	2XT	PERCHADO			
7. PERFIL BOSILLO					
8. PETO POSTERIRO	2XT	PERCHADO			

SESGOS.	TELA	SENTIDO	LARGO MINIMO EN METROS	METROS
		HILO	0,7	

MÓDULO MODA COMERCIAL / UPB 2018-02

FECHA: DÍA MES AÑO
3/09/18

SOLICITUD DE PROCESO A TERCEROS O INTERNOS

EMPRESA PRESTADORA DE SERVICIO: k-misetas

REFERENCIA: 11161919

DESCRIPCIÓN DEL PROCESO A SOLICITAR:

Estampación screen de talla y marca en partes superiores internas de las prendas

DISEÑADOR RICHARD MORENO RUIZ

TIPO DE PROCESO: estampación

VALOR UNITARIO \$900

ROPERO CON UBICACIÓN DEL PROCESO

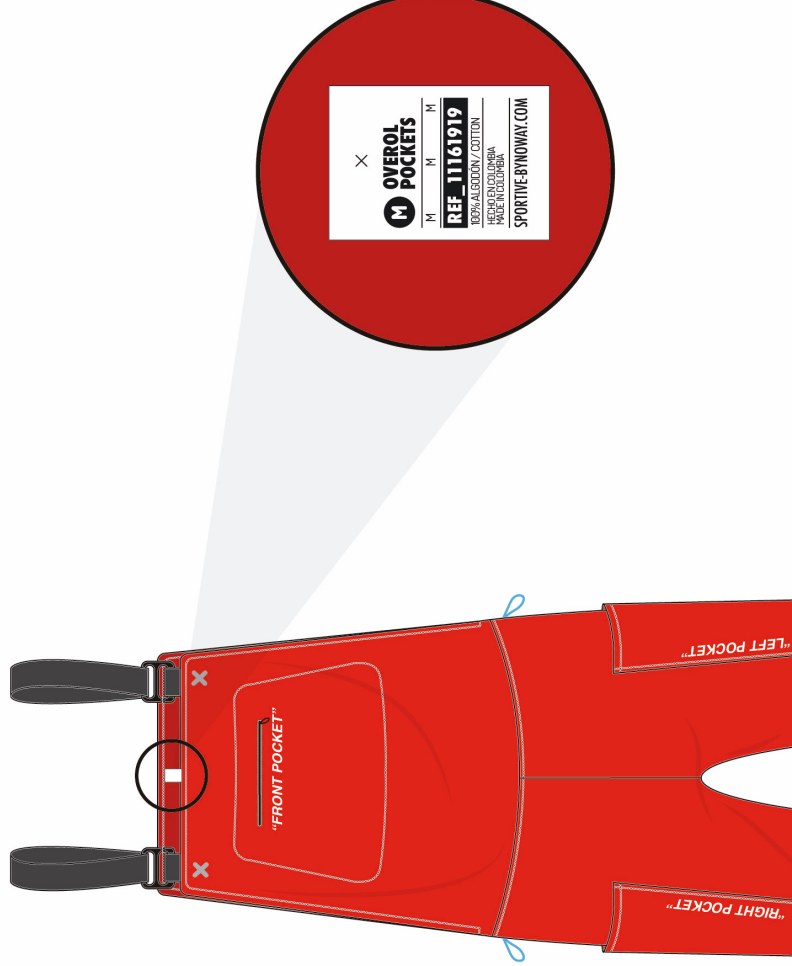

DESCRIPCIÓN DEL PROCESO: Estampación screen a una sola tinta con marco y plastisol. Para prendas superiores en la parte superior interna de la espalda y para prendas inferiores en el interior de la pretina.

COMBINACIONES DE COLOR: Blanco para todas las prendas exceptuando las blancas (en ese caso se hace con plastisol negro)

Página 2

MÓDULO MODA COMERCIAL / UPB 2018-02

ROPERO DE DISEÑO EXTERNO

REFERENCIA:	11081937	LÍNEA: MASCULINA	NOMBRE DE LA PRENDA: CAPA DOBLE COLOR ESTAMPADA
DESCRIPCIÓN:	Capa dos materiales con capucha y bolsillo posterior autoportante.		FECHA: 03/09/2018
MOLDE BASICO:	CAPA HOMBRE.		
TALLAS:	M		
DISEÑADOR	RICHARD MORENO RUIZ		



MÓDULO MODA COMERCIAL / UPB 2018-02

ROPERO DE DISEÑO INTERNO

REFERENCIA:	11081937	LÍNEA: MASCULINA	NOMBRE DE LA PRENDA: CAPA DOBLE COLOR ESTAMPADA
DESCRIPCIÓN:	Capa dos materiales con capucha y bolsillo posterior autoportante.		FECHA: 03/09/2018
MOLDE BASICO:	CAPA HOMBRE.		
TALLAS:	M		
DISEÑADOR	RICHARD MORENO RUIZ		



MÓDULO MODA COMERCIAL / UPB 2018-02

ROPERO DE DISEÑO EXTERNO

REFERENCIA:	11011911	LINEA: MASCULINA	NOMBRE DE LA PRENDA: CAMISETA CROP
DESCRIPCIÓN:	Camiseta corta ombliguera con bolsillo frontal.		FECHA: 03/09/2018
MOLDE BASICO:	CAMISETA HOMBRE		
TALLAS:	M		
DISEÑADOR	RICHARD MORENO RUIZ		



MÓDULO MODA COMERCIAL / UPB 2018-02

ROPERO DE DISEÑO INTERNO

REFERENCIA:	11011911	LÍNEA: MASCULINA	NOMBRE DE LA PRENDA: CAMISETA CROP
DESCRIPCIÓN:	Camiseta corta ombliguera con bolsillo frontal.		FECHA: 03/09/2018
MOLDE BASICO:	CAMISETA HOMBRE		
TALLAS:	M		
DISEÑADOR	RICHARD MORENO RUIZ		

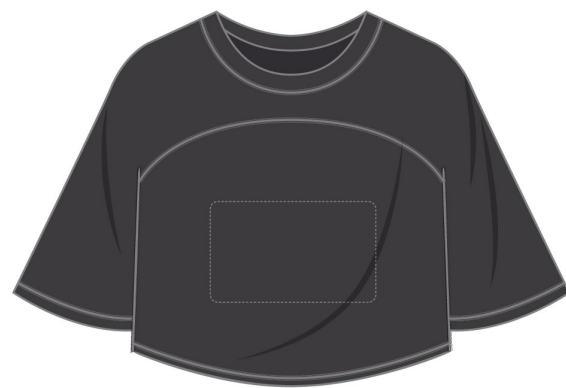

MÓDULO MODA COMERCIAL / UPB 2018-02

ROPERO DE DISEÑO EXTERNO

REFERENCIA:	11061908	LINEA: MASCULINA	NOMBRE DE LA PRENDA: LASTRE TIPO CHAQUETA
DESCRIPCIÓN:	Lastre de resistencia con bolsillos tipo carga en malla deportiva.		FECHA: 03/09/2018
MOLDE BASICO:	CHAQUETA HOMBRE		
TALLAS:	M		
DISEÑADOR	RICHARD MORENO RUIZ		



MÓDULO MODA COMERCIAL / UPB 2018-02

ROPERO DE DISEÑO INTERNO

REFERENCIA:	11061908	LÍNEA: MASCULINA	NOMBRE DE LA PRENDA: LASTRE TIPO CHAQUETA
DESCRIPCIÓN:	Lastre de resistencia con bolsillos tipo carga en malla deportiva.		FECHA: 03/09/2018
MOLDE BASICO:	CHAQUETA HOMBRE		
TALLAS:	M		
DISEÑADOR	RICHARD MORENO RUIZ		



MÓDULO MODA COMERCIAL / UPB 2018-02

ROPERO DE DISEÑO EXTERNO

REFERENCIA:	11021922	LINEA: MASCULINA	NOMBRE DE LA PRENDA: CAMISILLA BOLSILLO FRONTAL
DESCRIPCIÓN:	Camisilla básica con bolsillo frontal.		FECHA: 03/09/2018
MOLDE BASICO:	CAMISILLA HOMBRE		
TALLAS:	M		
DISEÑADOR	RICHARD MORENO RUIZ		



MÓDULO MODA COMERCIAL / UPB 2018-02

ROPERO DE DISEÑO INTERNO

REFERENCIA:	11021922	LÍNEA: MASCULINA	NOMBRE DE LA PRENDA: CAMISILLA BOLSILLO FRONTAL
DESCRIPCIÓN:	Camisilla básica con bolsillo frontal.		FECHA: 03/09/2018
MOLDE BASICO:	CAMISILLA HOMBRE		
TALLAS:	M		
DISEÑADOR	RICHARD MORENO RUIZ		

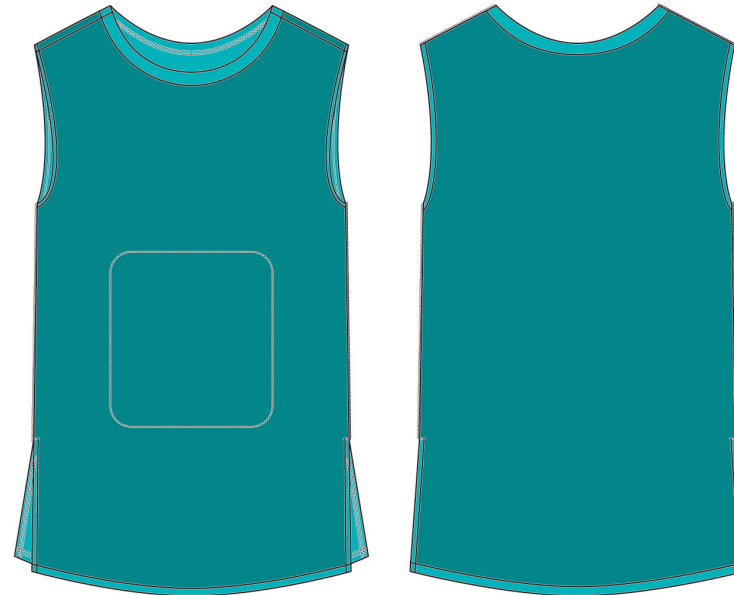

MÓDULO MODA COMERCIAL / UPB 2018-02

ROPERO DE DISEÑO EXTERNO

REFERENCIA:	11021905	LINEA: MASCULINA	NOMBRE DE LA PRENDA: CAMISILLA RESORTES
DESCRIPCIÓN:	Camisilla tipo tanks con resortes de ajuste en omoplatos.		FECHA: 03/09/2018
MOLDE BASICO:	CAMISILLA (TANKS) HOMBRE		
TALLAS:	M		
DISEÑADOR	RICHARD MORENO RUIZ		



MÓDULO MODA COMERCIAL / UPB 2018-02

ROPERO DE DISEÑO INTERNO

REFERENCIA:	11021905	LÍNEA: MASCULINA	NOMBRE DE LA PRENDA: CAMISILLA RESORTES
DESCRIPCIÓN:	Camisilla tipo tanks con resortes de ajuste en omoplatos.		FECHA: 03/09/2018
MOLDE BASICO:	CAMISILLA (TANKS) HOMBRE		
TALLAS:	M		
DISEÑADOR	RICHARD MORENO RUIZ		



MÓDULO MODA COMERCIAL / UPB 2018-02

ROPERO DE DISEÑO EXTERNO

REFERENCIA:	11151936	LINEA: MASCULINA	NOMBRE DE LA PRENDA: ENTERIZO NATACIÓN
DESCRIPCIÓN:	Traje enterizo para nadar con cierre posterior y manga sisa.		FECHA: 03/09/2018
MOLDE BASICO:	TRUSA HOMBRE		
TALLAS:	M		
DISEÑADOR	RICHARD MORENO RUIZ		



MÓDULO MODA COMERCIAL / UPB 2018-02

ROPERO DE DISEÑO INTERNO

REFERENCIA:	11151936	LÍNEA: MASCULINA	NOMBRE DE LA PRENDA: ENTERIZO NATACIÓN
DESCRIPCIÓN:	Traje enterizo para nadar con cierre posterior y manga sisa.		FECHA: 03/09/2018
MOLDE BASICO:	TRUSA HOMBRE		
TALLAS:	M		
DISEÑADOR	RICHARD MORENO RUIZ		

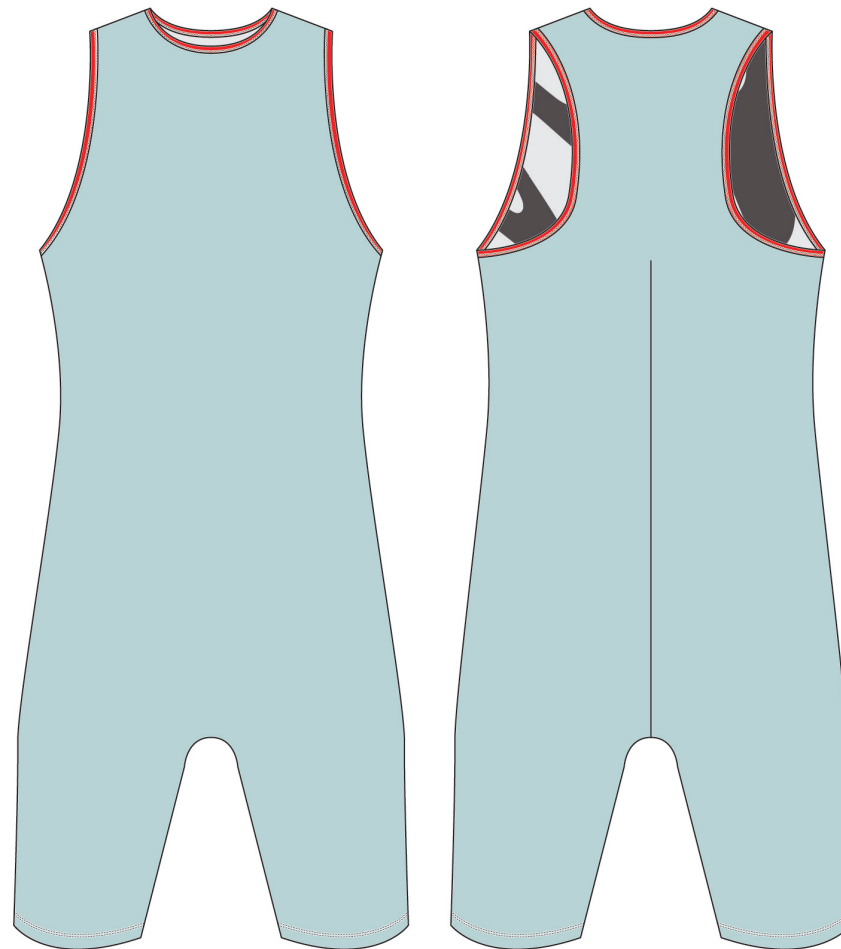

MÓDULO MODA COMERCIAL / UPB 2018-02

ROPERO DE DISEÑO EXTERNO

REFERENCIA:	11071910	LÍNEA: MASCULINA	NOMBRE DE LA PRENDA: CAMIBUZO PECHERA CAP.
DESCRIPCIÓN:	Camibuso protector para nadar con capucha integrada y agujeros careta, boca y pulgares).		FECHA: 03/09/2018
MOLDE BASICO:	CAMIBUSO HOMBRE.		
TALLAS:	M		
DISEÑADOR	RICHARD MORENO RUIZ		



MÓDULO MODA COMERCIAL / UPB 2018-02

ROPERO DE DISEÑO INTERNO

REFERENCIA:	11071910	LÍNEA: MASCULINA	NOMBRE DE LA PRENDA: CAMIBUZO PECHERA CAP.
DESCRIPCIÓN:	Camibuzo protector para nadar con capucha integrada y agujeros careta, boca y pulgares		FECHA: 03/09/2018
MOLDE BASICO:	CAMIBUZO HOMBRE.		
TALLAS:	M		
DISEÑADOR	RICHARD MORENO RUIZ		

