

Planta 1. 1/100

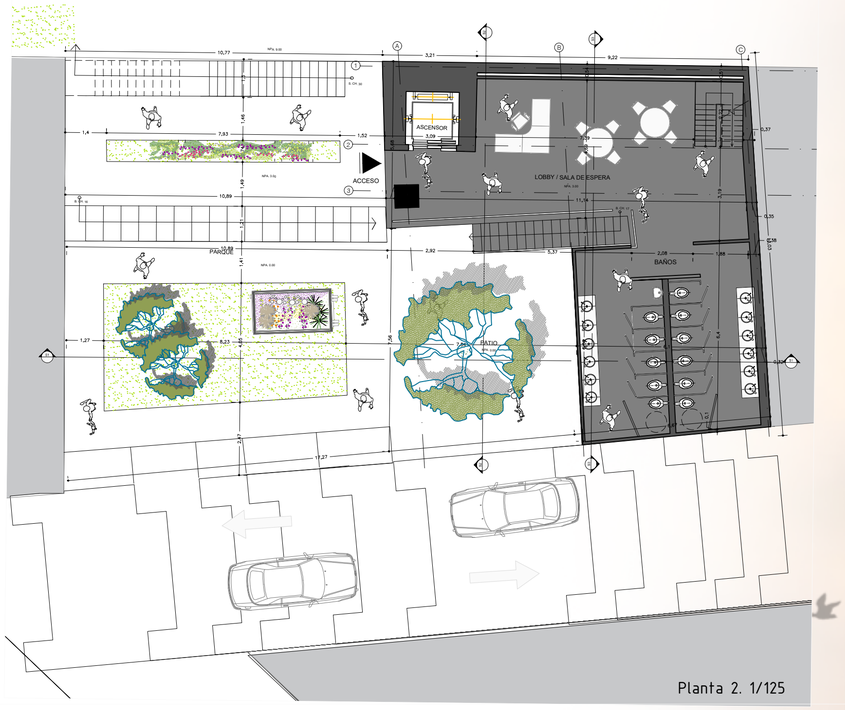

Planta 2. 1/125

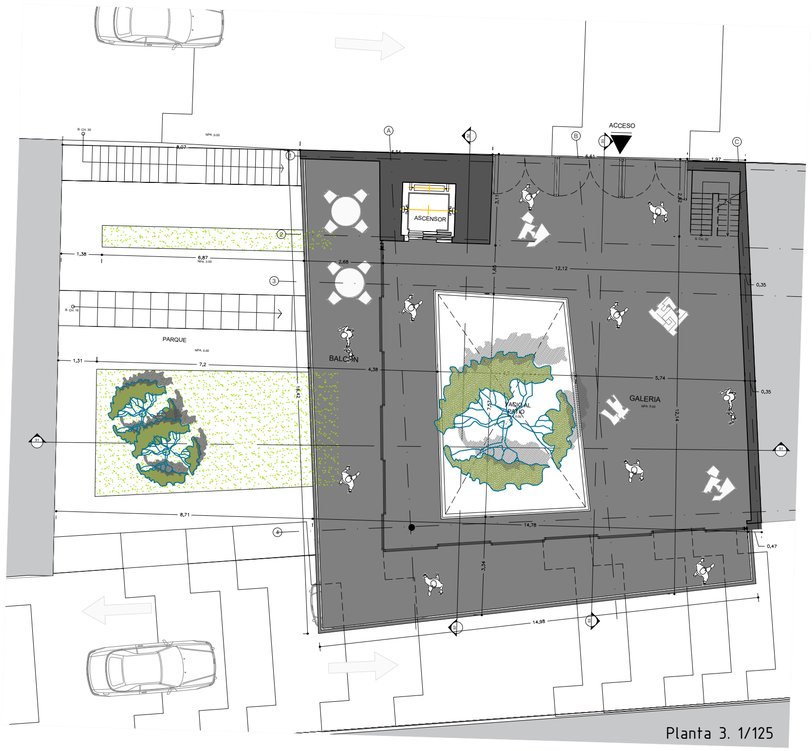

Planta 3. 1/125

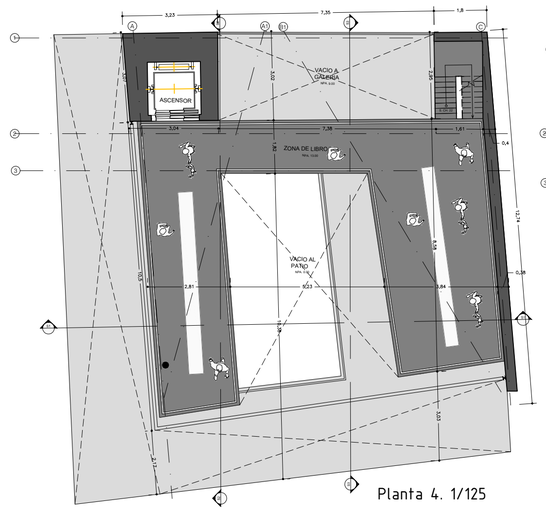

Planta 4. 1/125

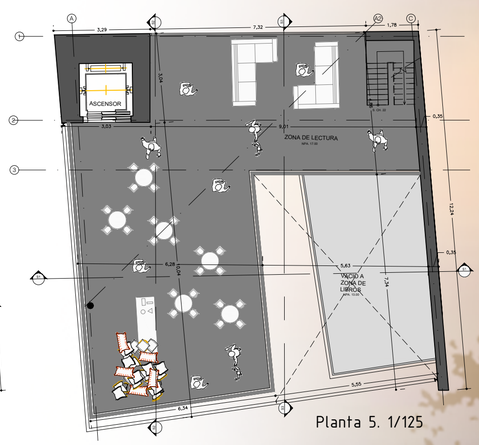

Planta 5. 1/125

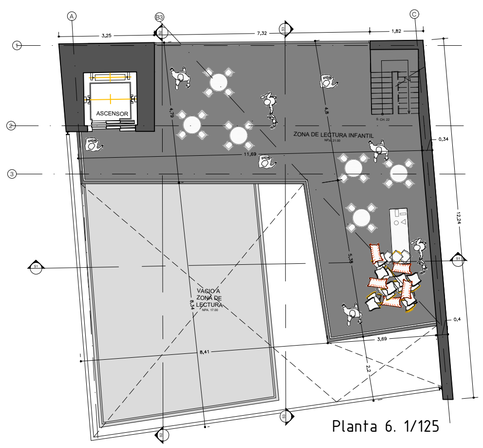

Planta 6. 1/125

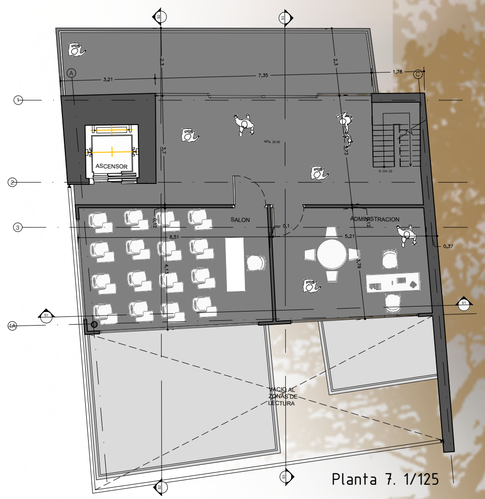

Planta 7. 1/125



T3

Curso: Taller de Proyectos 3 / 2018 -10 / Pabellón - Patio - Agrupación - Torre

Proyecto: BIBLIOTECA LA ASOMADERA

Estudiante: PAULINA ESCOBAR

Profesor: GILBERTO VILLEGAS

Entrega Final de **Proyectos Académicos**
Escuela de Arquitectura y Diseño

PARQUE BIBLIOTECA
LUCERNARIO

El proyecto Parque Biblioteca ubicado en el barrio la asomadera, tiene como idea central convertir la biblioteca misma en un espacio más del parque, generando la sensación un parque sin fin para el espectador, el cual en las primeras plantas no sabe dónde acaba el parque y donde empieza la biblioteca, ya que todo es un gran espacio. Para lograr esto, se optó por crear un patio que unido con el parque se convierte en una gran plaza, generando un espacio urbano y público que invita a las personas a visitar la biblioteca de una manera más informal. En cuanto a las estrategias proyectuales, se elevó el volumen, para así generar un gran vacío inferior que conecta los dos espacios, además, se abrió un vacío central y se implementó un escalonamiento en las plantas para que todos los pisos estuvieran en conexión de algún modo con este gran parque en la primera planta

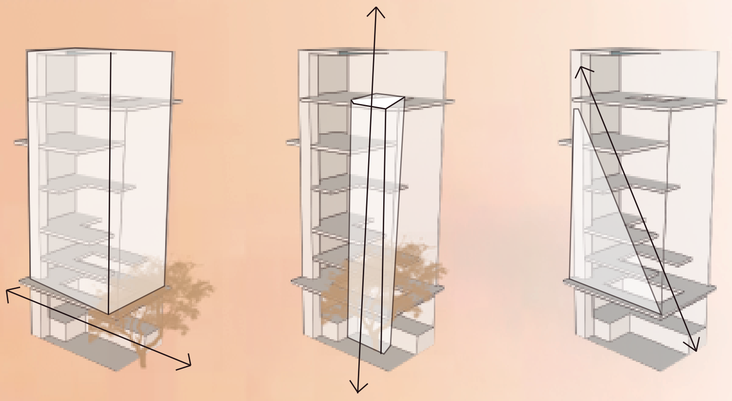





Localizacion

EJERCICIOS PREVIOS



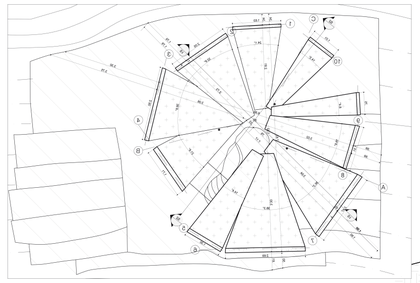

Pabellon

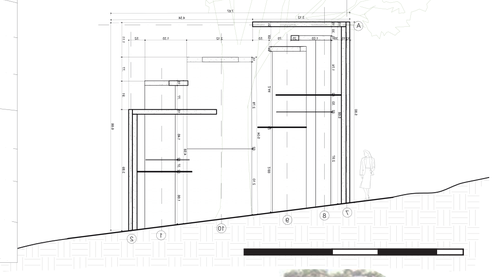











Patio



Agrupaciones

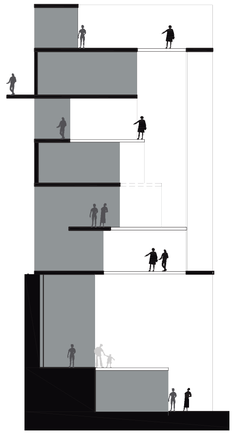

LLENOS Y VACIOS

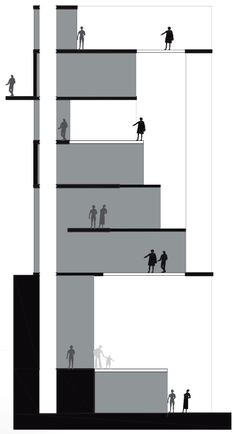

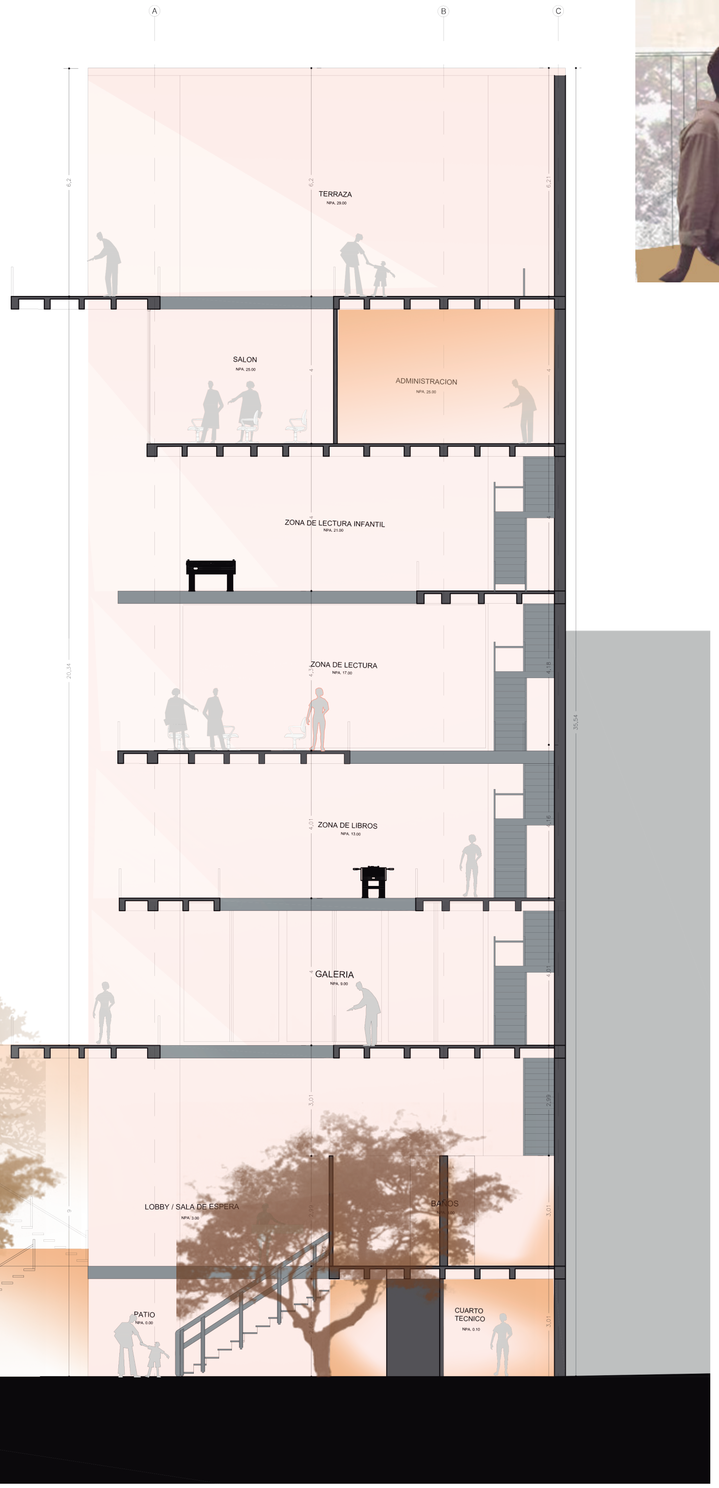





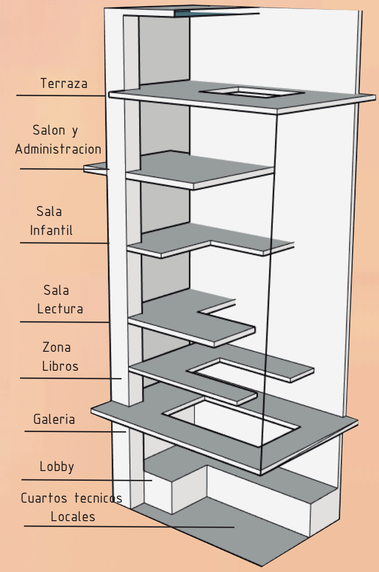

ESQUEMA DE ZONIFICACION

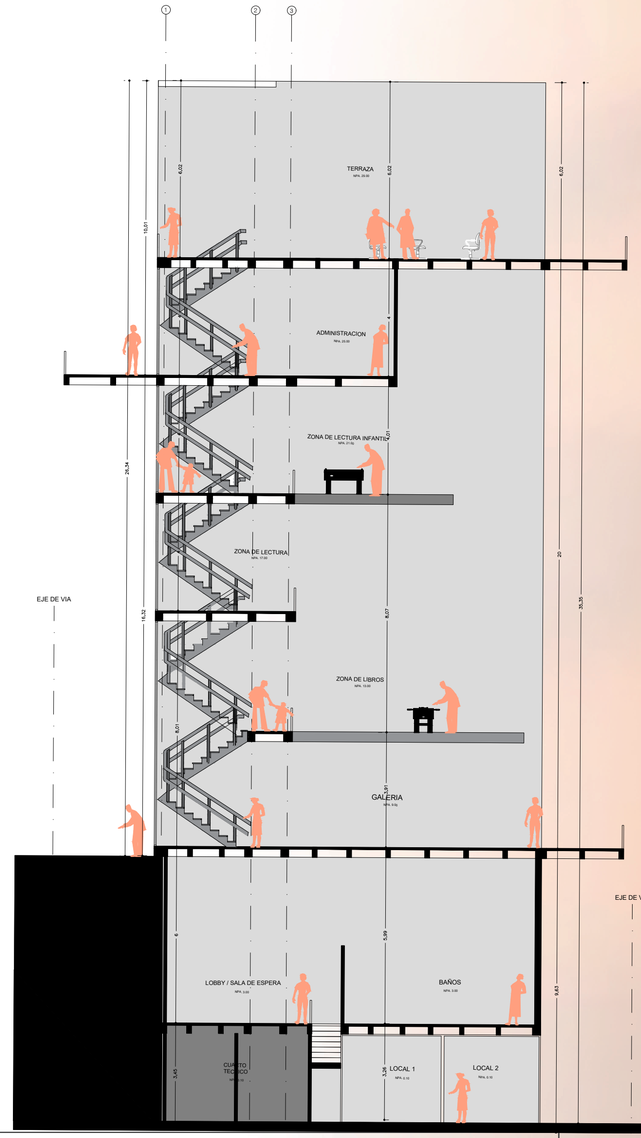

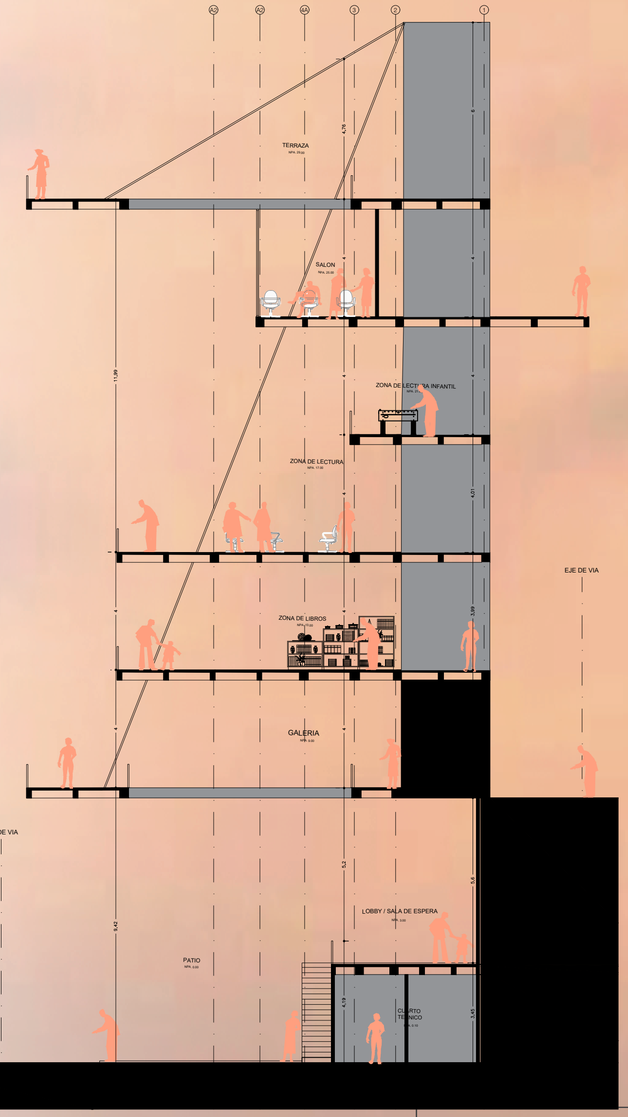

T3

Curso:
Taller de Proyectos 3 / 2018 -10 / Pabellón - Patio - Agrupación - Torre

Proyecto: BIBLIOTECA LA ASOMADERA

Estudiante: PAULINA ESCOBAR

Profesor: GILBERTO VILLEGAS

Entrega Final de
Proyectos Académicos
Escuela de Arquitectura y Diseño