

CINTA BARRIAL

BULEVAR SOBRE LA AVENIDA JARDIN

PLANO DE LOCALIZACION



EL PROYECTO SE SITUA SOBRE LA AVENIDA JARDIN ENTRE EL PRIMER PARQUE DE LAURELES Y LA AVENIDA NUTIBARA Y PREENDE ESTABLECER UNA CONEXION SOBRE TODOS LOS EPICENTROS URBANOS QUE EXISTEN SOBRE EL AREA DE INTERVENCION

ESTRATEGIAS GRUPALES

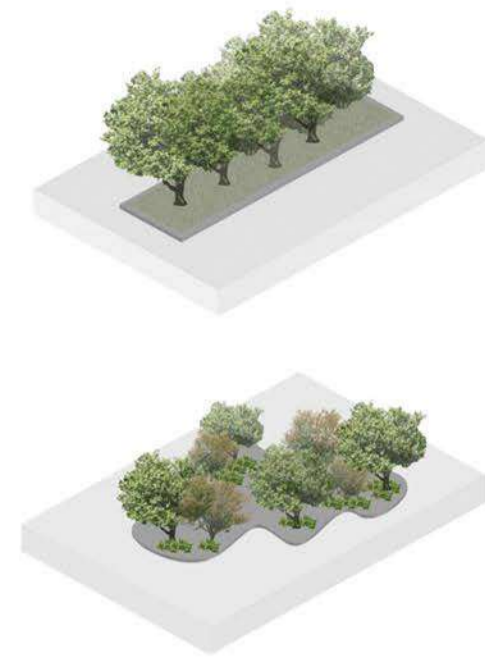

PATRIMONIALIZAR EL PAISAJE PONIENDO EN IMPORTANCIA LA ARBORIZACION EXISTENTE Y DANDOLE VALOR COMO PIEZA FUNDAMENTAL EN EL DISEÑO

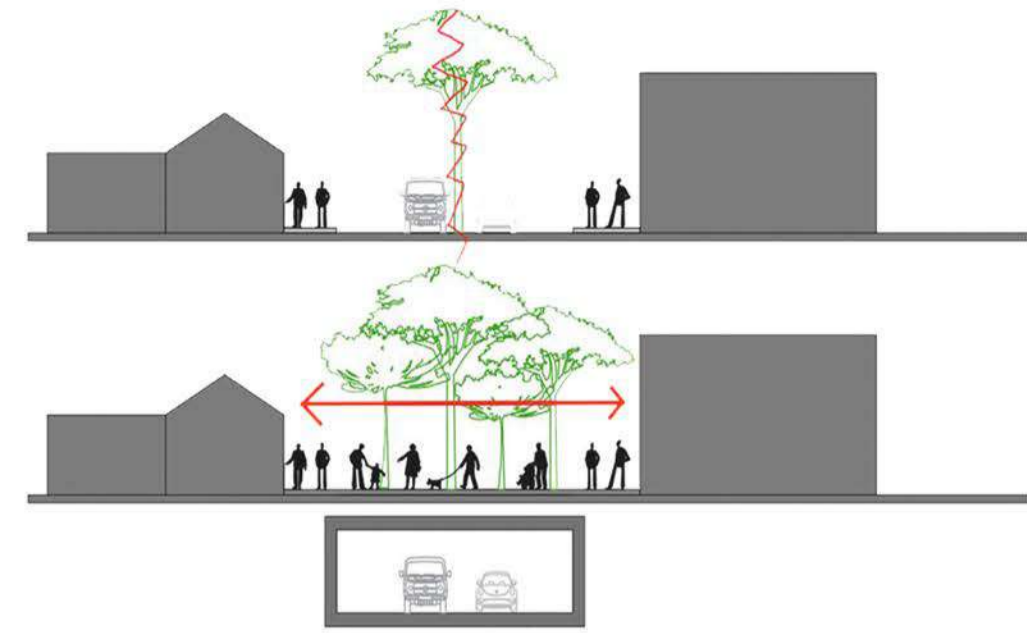

TEJER LAS RUPTURAS EXISTENTES POR MEDIO DE CONEXIONES FISICAS Y VISUALES QUE PERMITAN EL FLUJO CONTINUO ENTRE LOS PRINCIPALES PUNTOS DE CONFLUENCIA

CONCEPTO Y DESARROLLO PROYECTUAL

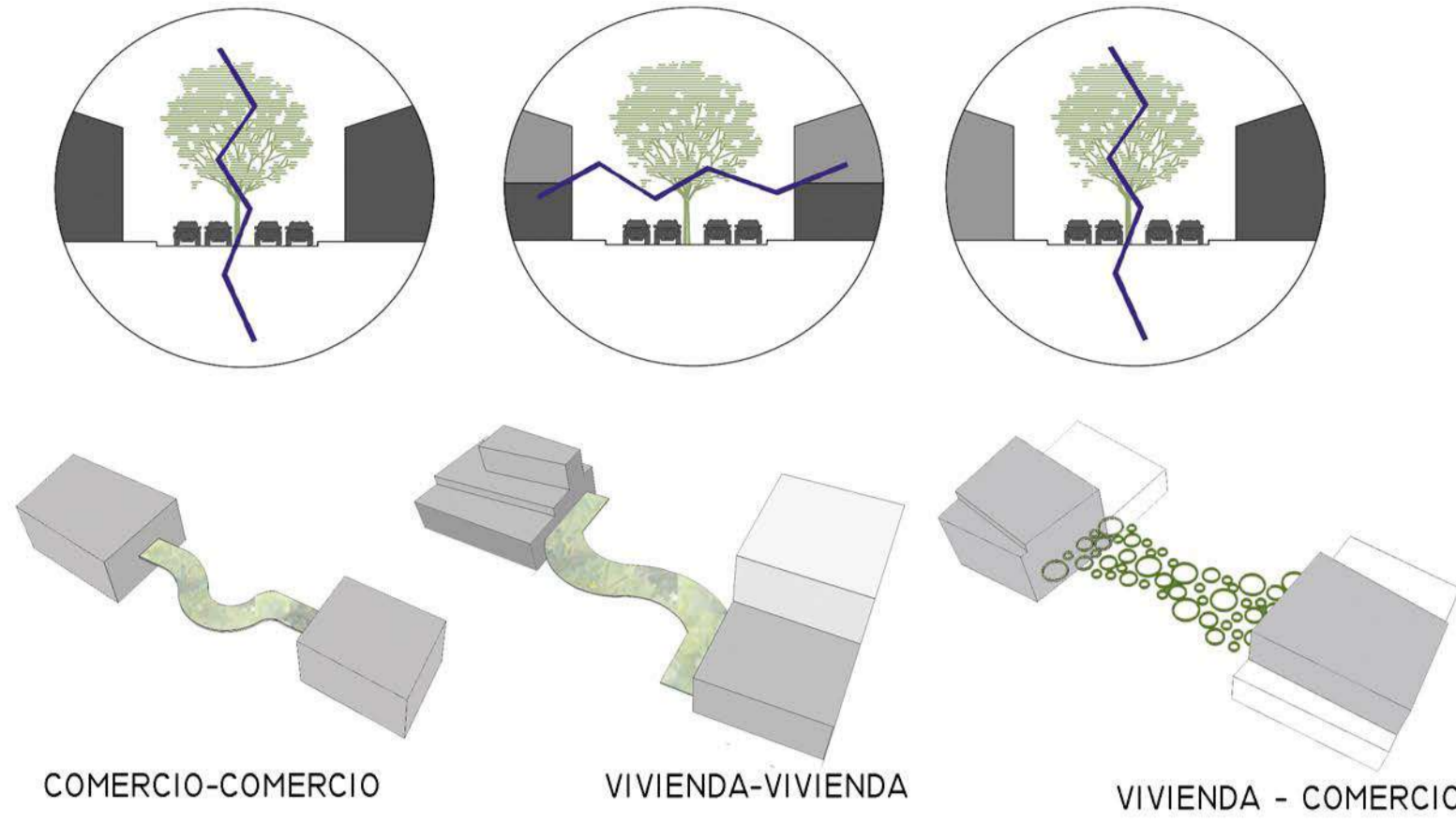

PROBLEMATICA- MICROFRATURAS
 POR MEDIO DE UNA CINTA (PLATAFORMAS Y CUBIERTAS) EL PROYECTO TEJE LAS RUPTURAS EXISTENTES SOBRE LA AVENIDAJARDIN Y A SU VEZ PERMITE EN ELLAS EXALTAR Y PATRIMONIALIZAR EL PAISAJE POSIBILITANDO LA CONEXION PERDIDA ENTRE EL HOMBRE Y LA NATURALEZA

PAUTA GEOMETRICA

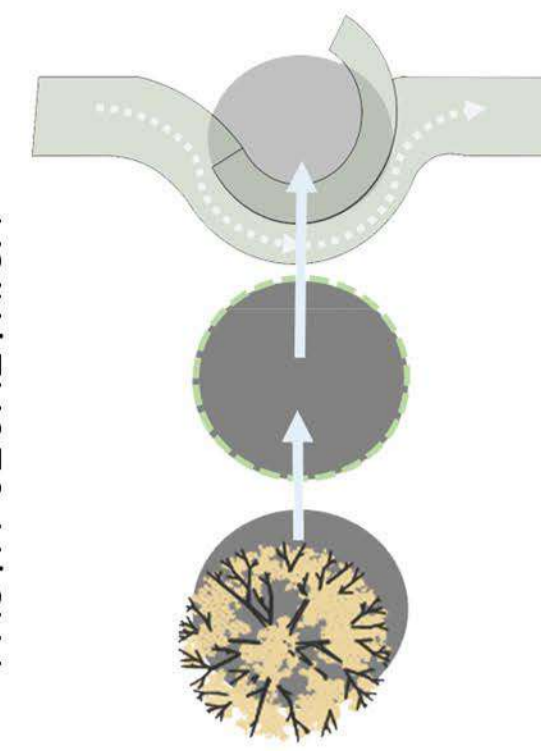

ABSTRACCION GEOMETRICA DE COPA DE ARBOL PATRIMONIAL

PROCESO Y ESTUDIO DEL LUGAR

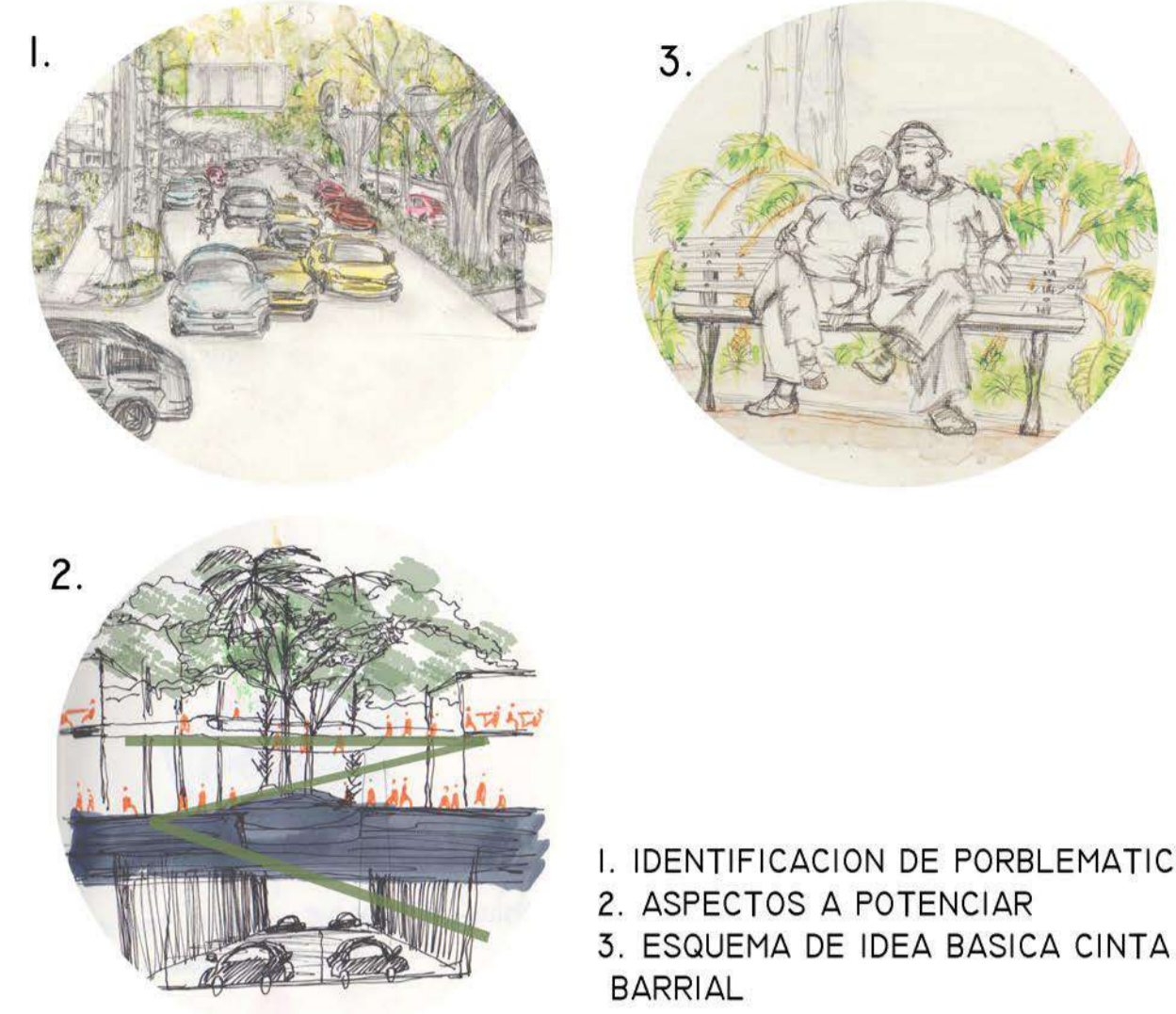

1. IDENTIFICACION DE PORBLEMÁTICA
 2. ASPECTOS A POTENCIAR
 3. ESQUEMA DE IDEA BASICA CINTA BARRIAL

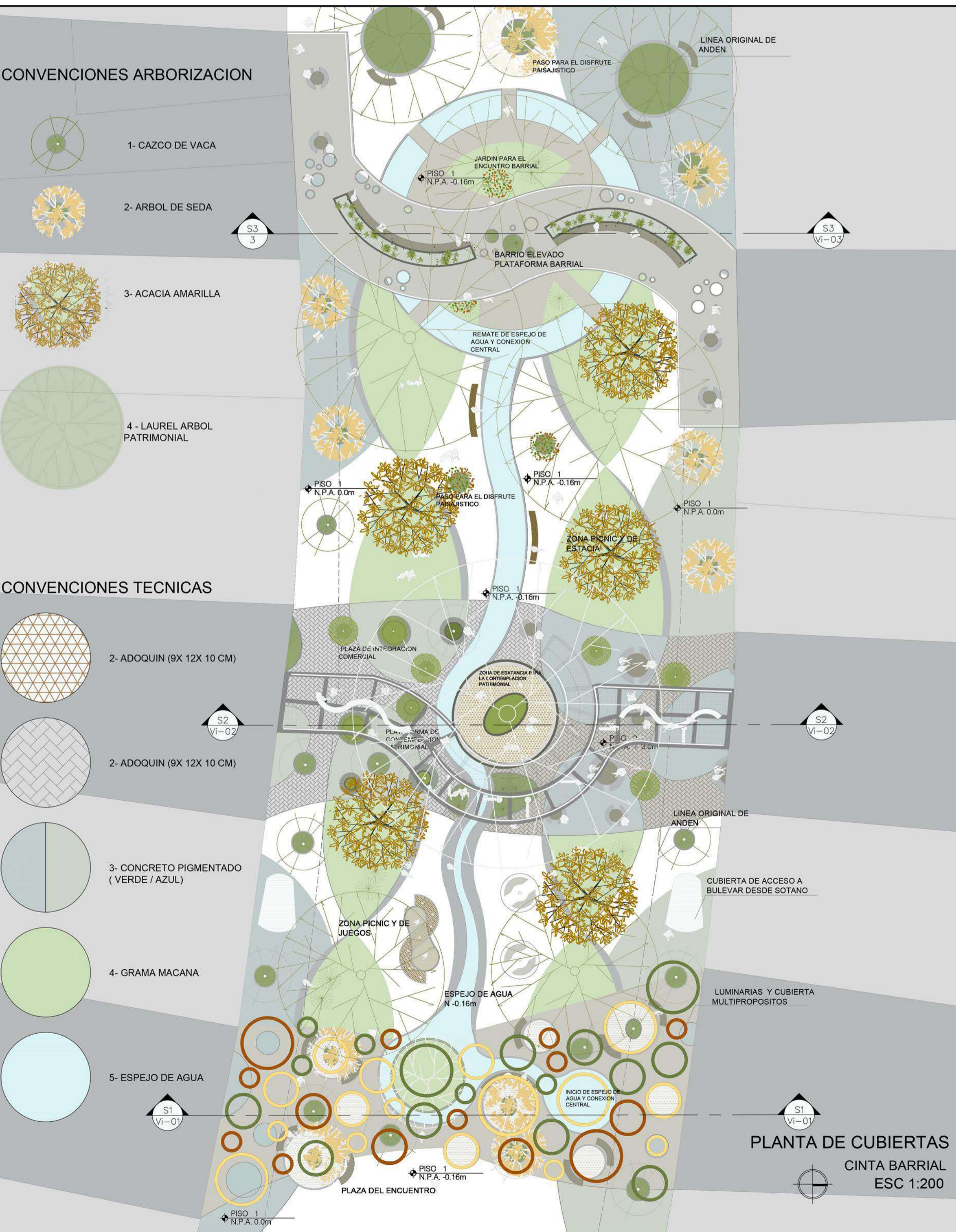

ESQUEMA DE ACCESO A PROYECTO

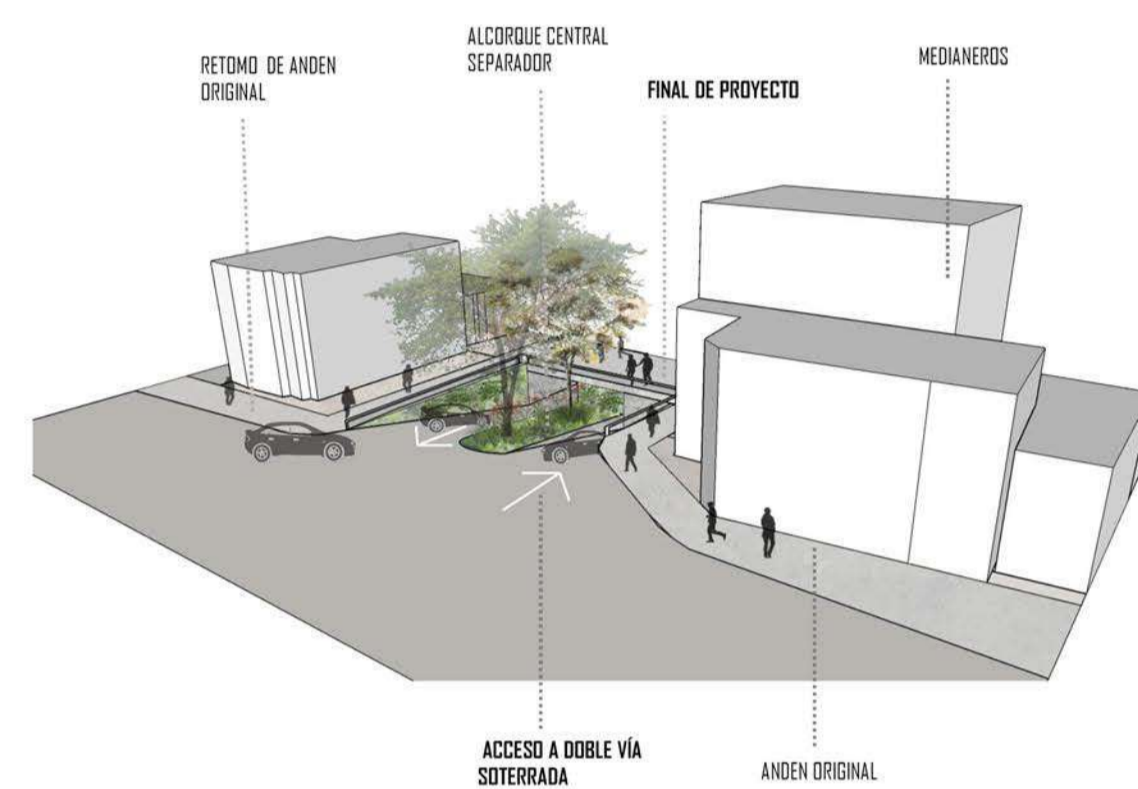

ESQUEMA DE ESPACIO - USUARIO



ESQUEMA DE ARBORIZACION

