

EL BOSQUE CENTRO CULTURAL Y DEPORTIVO

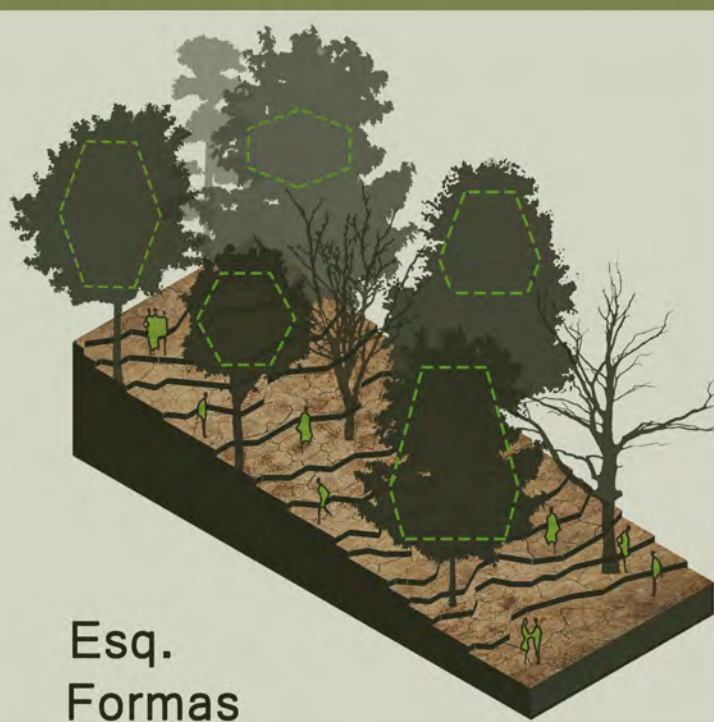

Esq. Formas



Esq. Materialidad

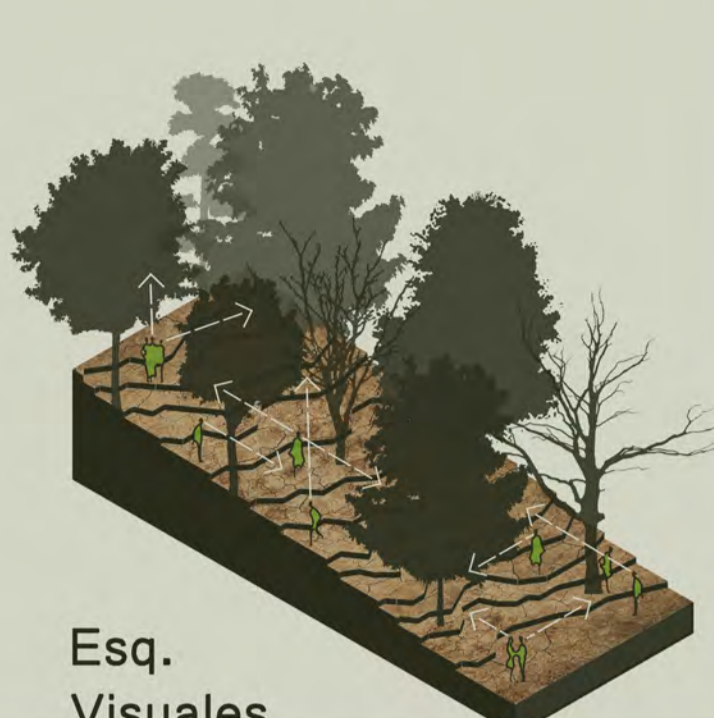

Esq. Visuales

Las formas que desarrolla la cubierta vegetal en esta clase de espacio, se traducen en polígonos trapezoidales de diversas características.

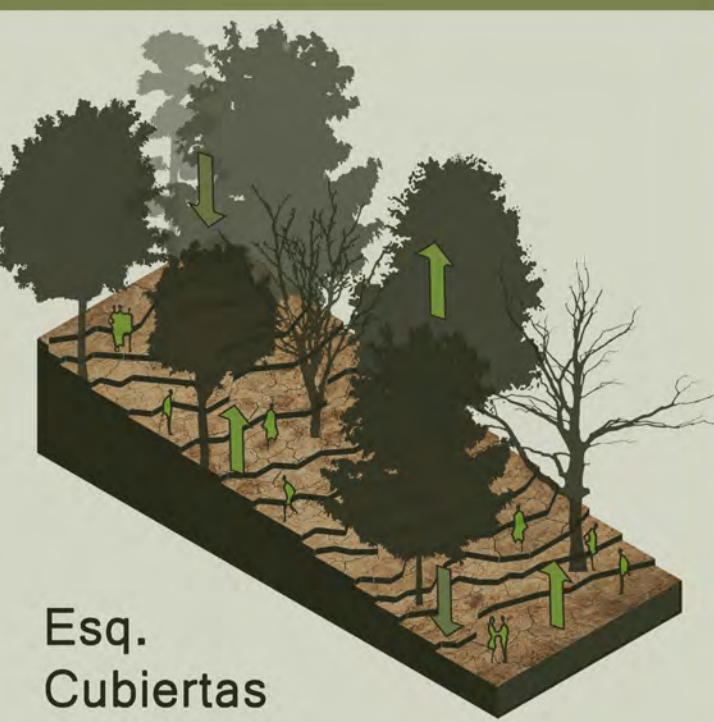

Esq. Cubiertas



Esq. Topografía

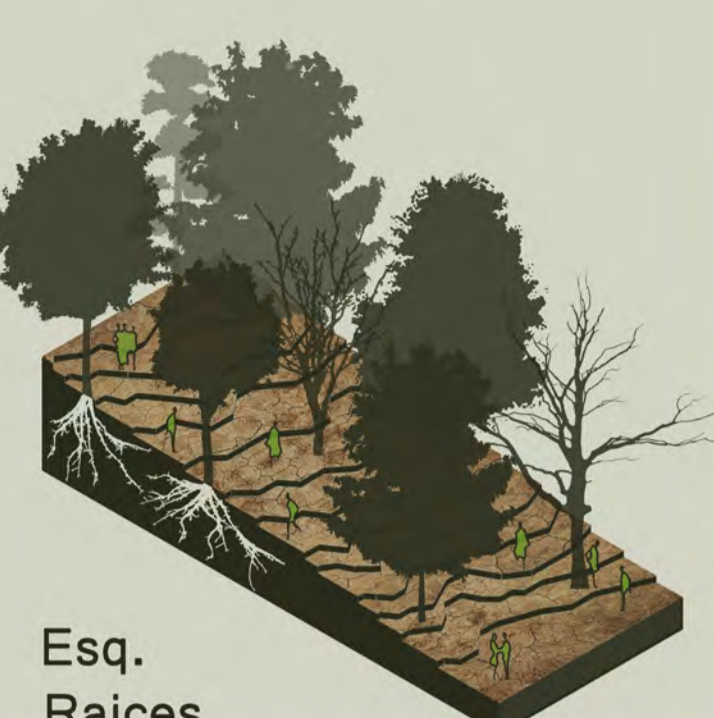

Esq. Raíces

Las copas arboreas se disponen dinámicamente a diferentes alturas, desarrollando una espacialidad diversa e inquietante a la altura del usuario.

La topografía del bosque es dinámica y cambiante, llena de obstáculos que complejizan el espacio y crean una manera particular de circular en el espacio.

La superficie brinda espacios y sensaciones físicas en relación a la naturaleza, sin embargo bajo ella recibe otro mundo particular. Lo que está enterrado.



Planta de localización - Esc: 1:500



Planta de Primer Piso - Esc: 1:125



Esquema base de sección

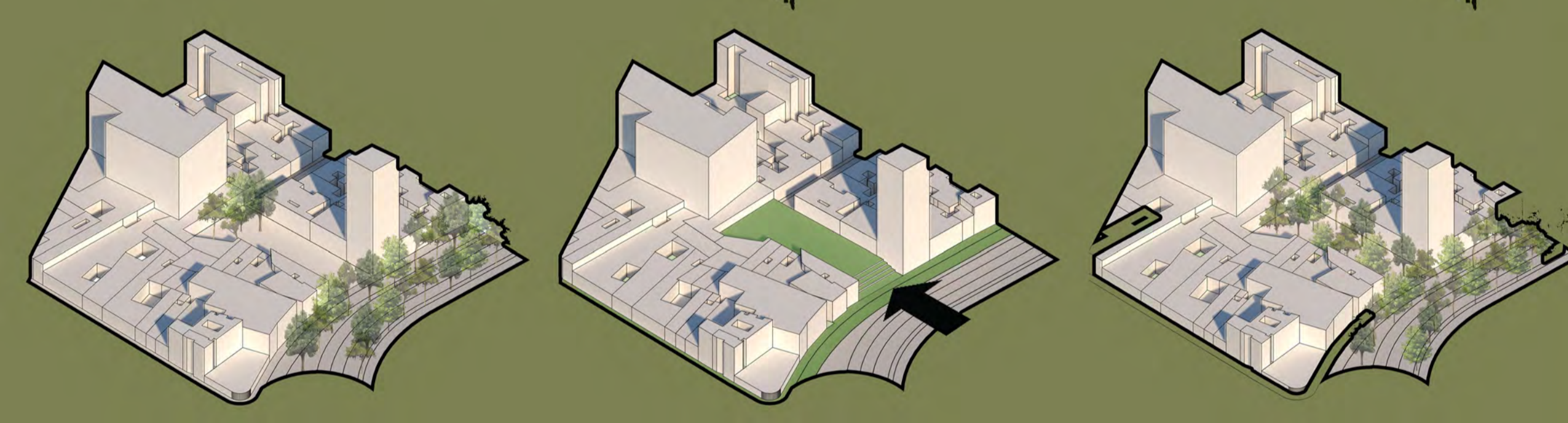

Situación Actual

Se encuentra un parque en la parte trasera del lote al cual conecta con una vía alterna. Además se hace presente la gran arborización de la avenida la Playa, en el centro de la ciudad.

Conexion Cultural

Debido a la falta de espacios comunitarios para la ciudad y la gente en el sector, el proyecto plantea su acceso por medio de un teatro al aire libre que potencie las dinámicas características del centro de la ciudad.

Conexion Natural

Tomando como referencia la vegetación existente dentro del lote, se desarrolla un paisaje natural que conecte ambos extremos del proyecto, dejando así un espacio abierto para la ciudad en el primer piso.

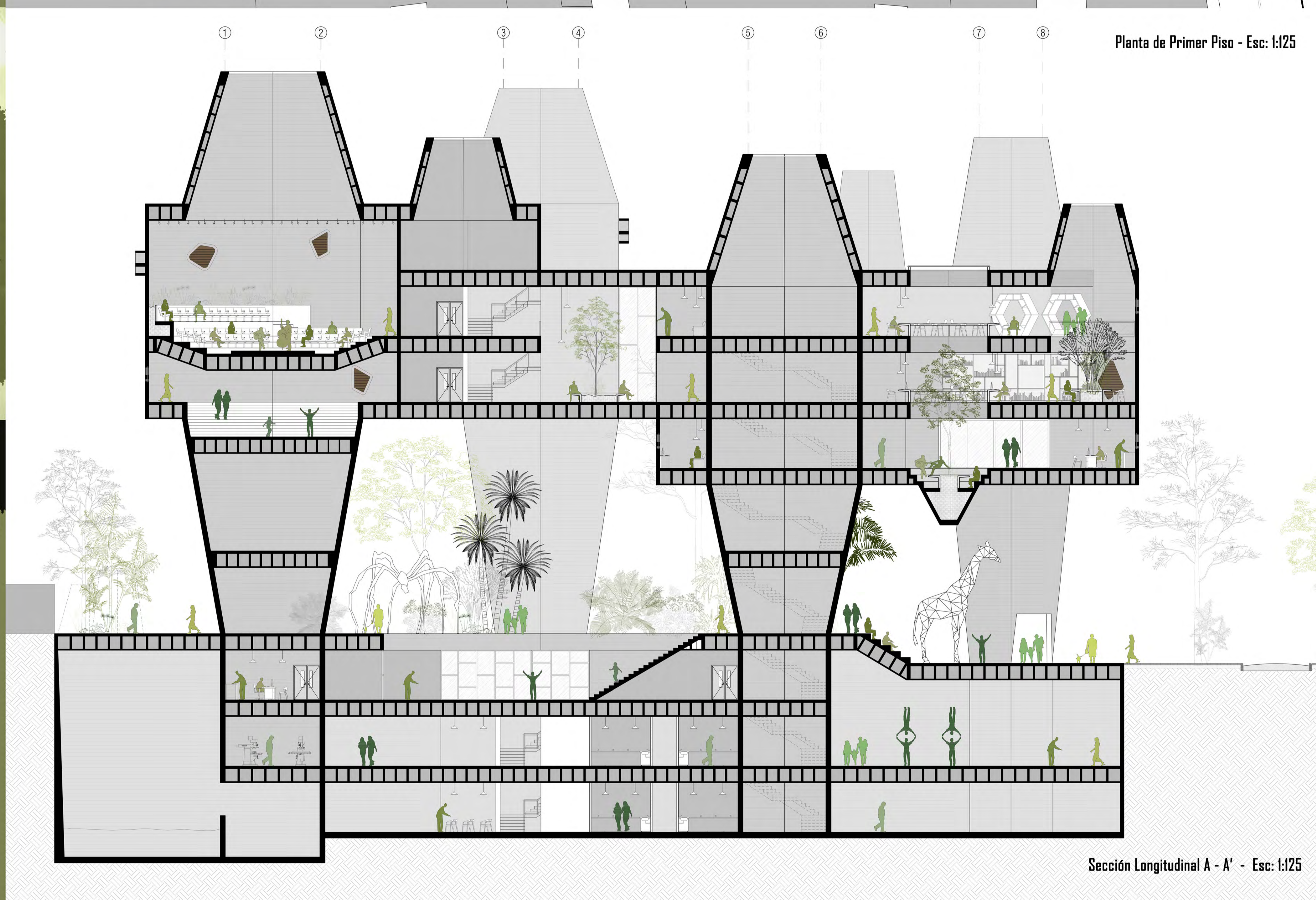

Sección Longitudinal A - A' - Esc: 1:125

DETALLES CONSTRUCTIVOS

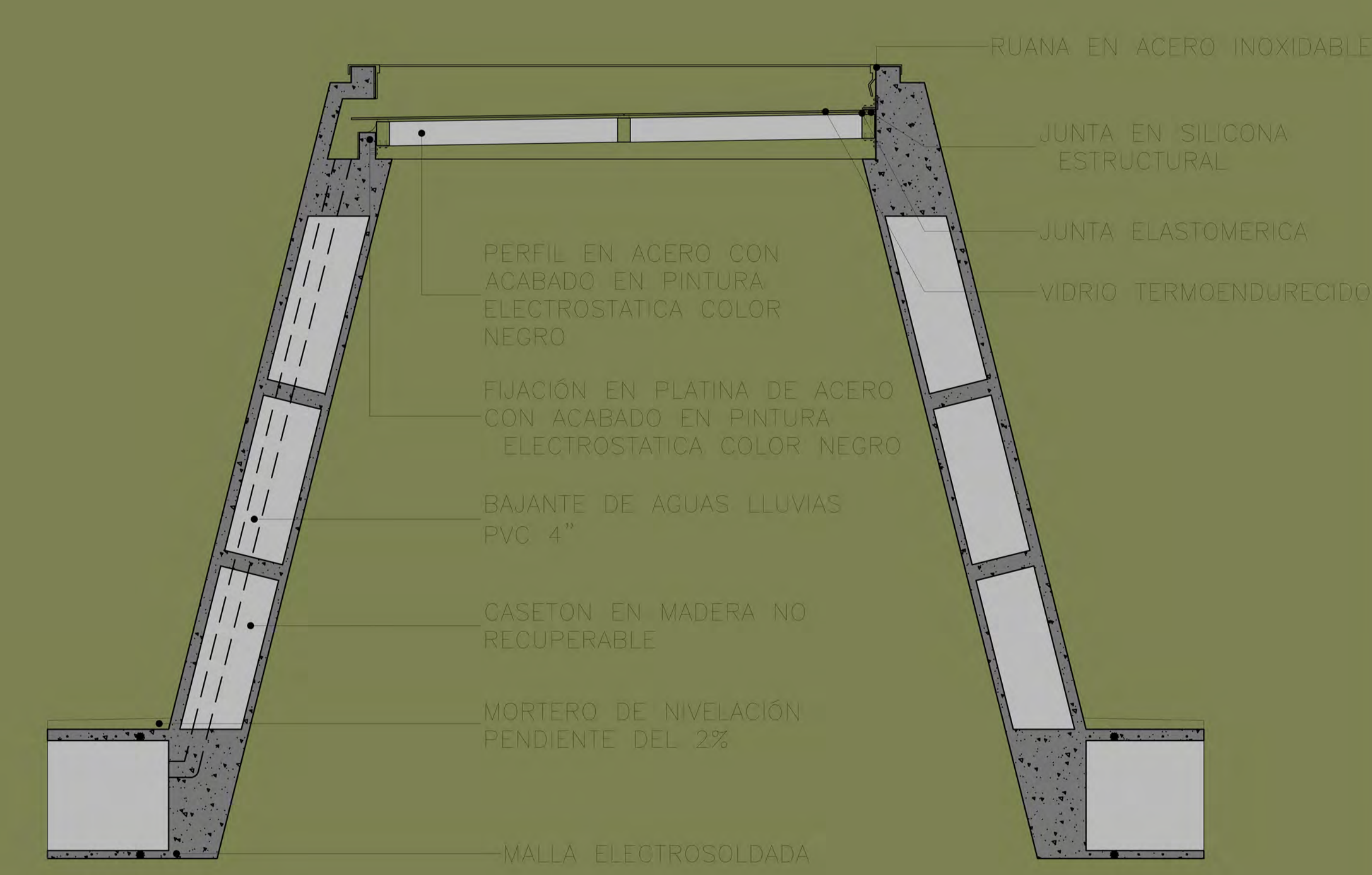

Detalle Tragaluz y Desague

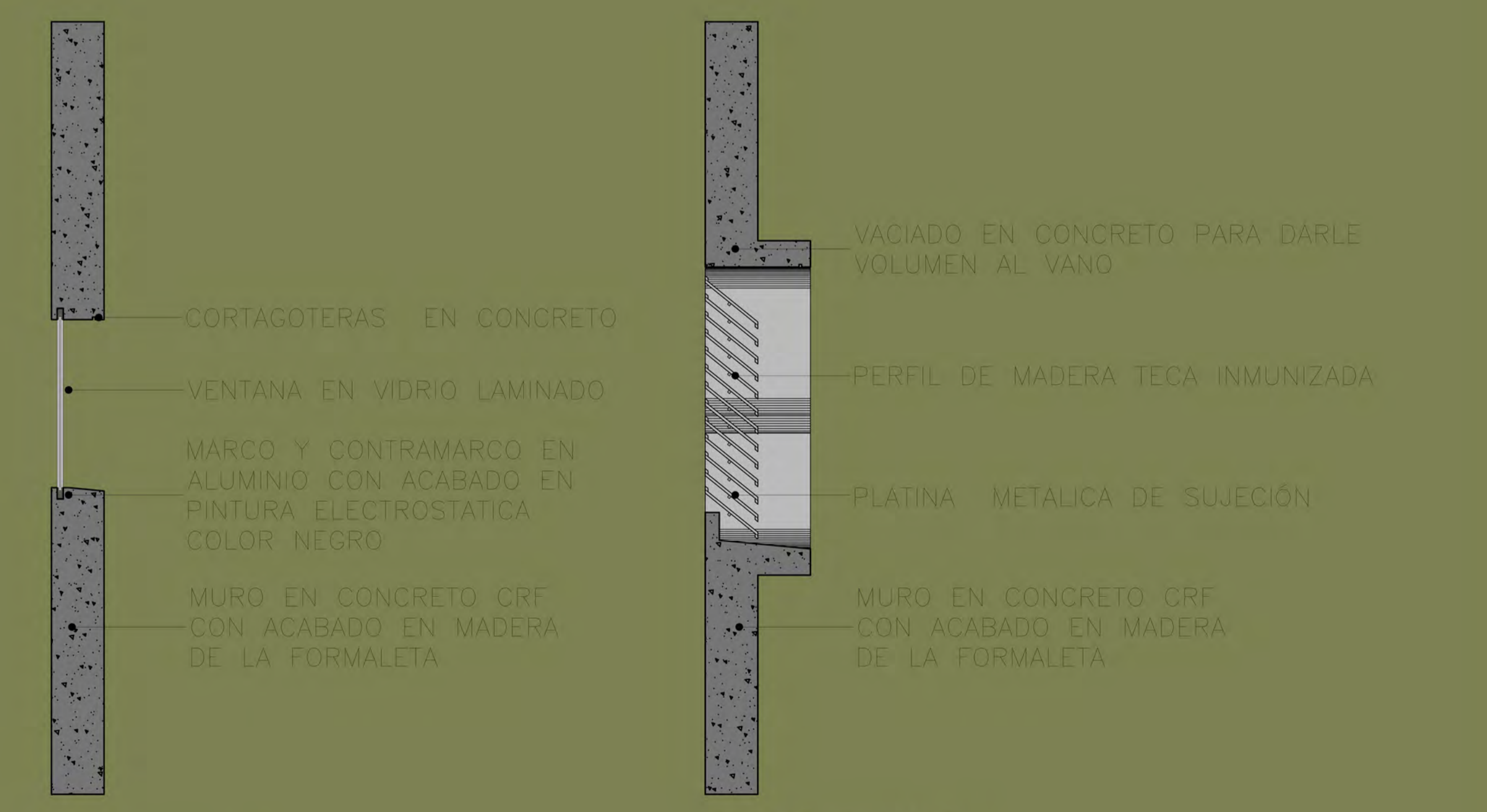

Detalle Ventana Fija

Detalle Persiana en Madera

Detalle Losa aligerada en Concreto y Cielo falso en Concreto

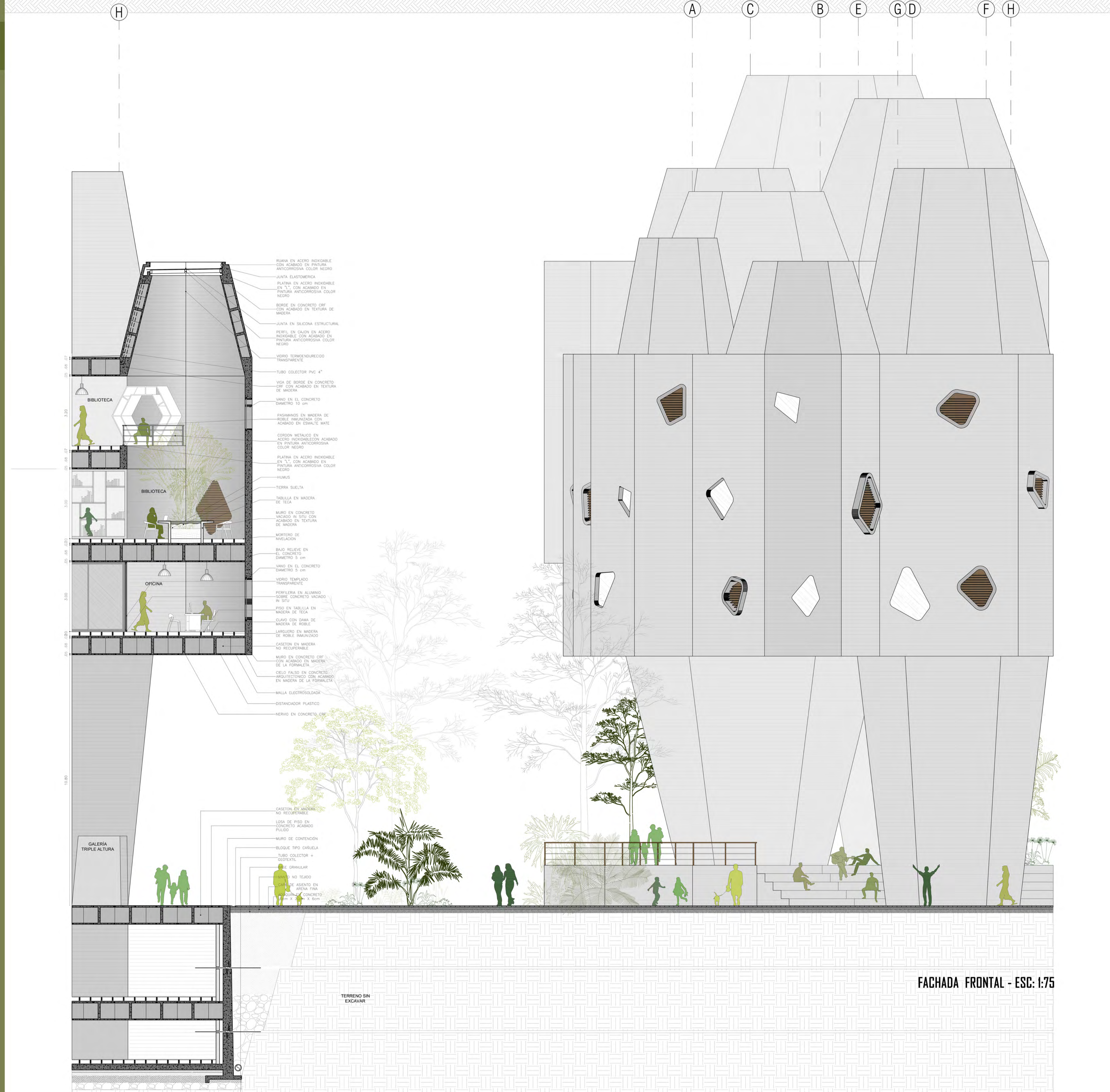

FACHADA FRONTAL - ESC: 1:75



Entrega final Escuela de Arquitectura y Diseño
Proyecto: EL BOSQUE CENTRO CULTURAL Y DEPORTIVO

Cursos: TALLER DE PROYECTOS B
Integrantes: SANTIAGO MAYA MORENO

