

FICHA DE ANÁLISIS DE OBJETOS EN USO

FICHA N°

01

MARCA

Elegancia Tatiana

REFERENCIA

no tiene la ref

DESCRIPCIÓN DE
PRENDASosten con acceso en el frente, con copas preformadas y push up incluido,
de tirantes cruzados

USUARIA

mujer de 18 años, con mayor concentración de tejido adiposo en el area del abdomen
y las caderas tipo morfológico quinoide gluteo femoral

TALLA

36



ANALISIS

- el sosten al tener el acceso de la espalda a el centro frente resulta mas facil para la usuaria
- al rededor de los omoplatos y el perimetro de la linea por debajo del busto se distribuye el tejido adiposo hacia los lados y debajo, se entierra.
- las varillas de los costados se deforman con el uso, debido a que la espalda en la base se recoge y hace que genere una concavidad en esta.
- se observa que la copa apesar de tener push up no corresponde a la protuberancia de la mama dejando vaciaos en el centro de la copa.
- las tiras no se entierran casi debido a que el busto es pequeño

FICHA DE ANÁLISIS DE OBJETOS EN USO

FICHA N°

02

MARCA

Mujer Latina, Penda Intima

REFERENCIA

no tiene la ref

DESCRIPCIÓN DE PRENDA

Sostén con copas preformadas y push up incluido, espalda y lateral sin costuras en corte laser

USUARIA

Mujer de 25 años, su mayor cantidad de tejido adiposo se encuentra en el vientre y las caderas, tipo morfológico quinoide gluteo femoral

TALLA

34



ANÁLISIS

- la capacidad de la copa se mejora debido a la pieza adicional de la sisa, brindando mayor ajuste al seno
- al ser la base mas amplia y sin costuras , rodea el perímetro de la espalda sin distribuir el tejido al rededor de esta.
- la sisa en su perímetro distribuye el tejido adiposo hacia los lados generando marcas notorias en la espalda
- en los hombros se puede ver que la carga debido al busto no esta bien distribuida, se entierra y marca la piel

FICHA DE ANÁLISIS DE OBJETOS EN USO

FICHA N°

03

MARCA

No se identifico la marca es americana

REFERENCIA

no tiene la ref

DESCRIPCIÓN DE PRENDA

sosten con copas preformadas y push up incluido, espalda y pechera con encaje, tiras en tela que recubre la copa

USUARIA

mujer de 34 años, con una distribución de tejido adiposo en el vientre, brazos y piernas tipo morfológico homogénea

TALLA

38

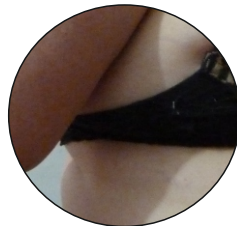

ANALISIS

- la capacidad de la copa por la sisa no alcanza a cubrir la protuberancia de la mama, lo que genera que en el aro de la copa se entierre
- en el perímetro por debajo del busto se distribuye el tejido adiposo hacia los lados generando marcas notorias en la espalda por debajo de los pliegues
- en los hombros se puede ver que las tiras del brasier no están bien centradas y se deslizan hacia los lados
- la tira del sostén va desde la copa aproximadamente de 2 cm lo que mejora la carga del peso del busto

FICHA DE ANÁLISIS DE OBJETOS EN USO

FICHA N°

04

MARCA

Victoria Secret

REFERENCIA

Linea Cotton

DESCRIPCIÓN DE PRENDA

sostén straple, con copa preformada y push up incluido, tirantes removibles

USUARIA

mujer de 18 años, con una distribución de tejido adiposo en el vientre, brazos y piernas tipo morfológico homogéneo

TALLA

36 B

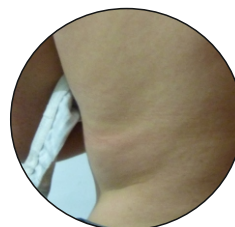

ANALISIS

- en los costados las varillas se entierran y se deforman creando una concavidad
- en el perímetro por debajo del busto se distribuye el tejido adiposo hacia los lados generando marcas notorias en la espalda por debajo de los pliegues
- debido a que no lleva las tiras del brasier no se posiciona en el punto adecuado, no queda una línea recta en el perímetro por debajo de la línea del busto

FICHA DE ANÁLISIS DE OBJETOS EN USO

FICHA N°

05

MARCA

Sweet Kisses

REFERENCIA

Nlaser - 128E

DESCRIPCIÓN DE
PRENDA

sostén con copa preformada y push up incluido, varillas laterales, en encaje y tejido de punto

USUARIA

mujer de 28 años, con mamoplastia y distribución de tejido adiposo en el vientre, brazos y piernas tipo morfológico androide abdominal

TALLA

44E

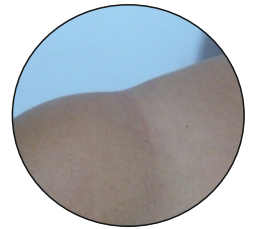
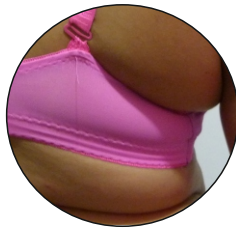
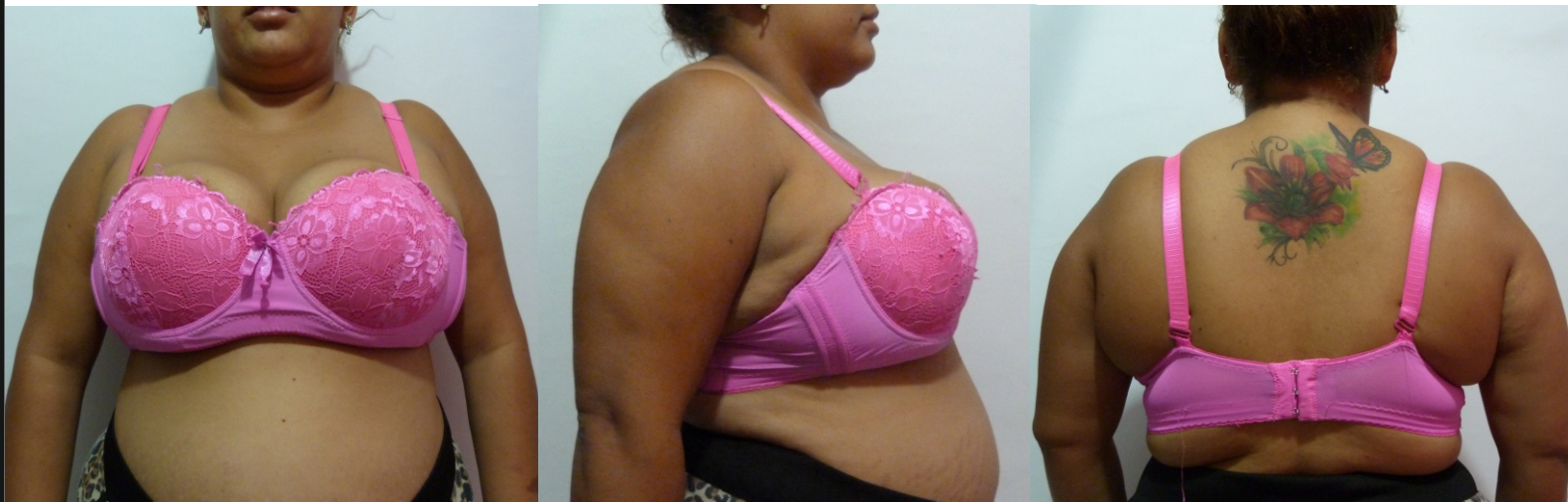

ANÁLISIS

- la talla de la copa no corresponde a la talla de la usuaria por lo que el tejido mamario queda por fuera de la copa por debajo de la línea de esta.
- la capacidad de la copa por la sisa no alcanza a cubrir la protuberancia de la mama, lo que genera que en el aro de la copa se entierre
- en el perímetro por debajo del busto se distribuye el tejido adiposo hacia los lados generando marcas notorias en la espalda por debajo de los pliegues
- la usuaria debió quitar al contorno de espalda 8 cm para mejorar el ajuste, existe una desproporción con la espalda y la masa mamaria
- las tiras se entierran en el hombro generando marcas y el desplazamiento del tejido adiposo hacia los lados

FICHA DE ANÁLISIS DE OBJETOS EN USO

FICHA N°

06

MARCA

Laura

REFERENCIA

9895

DESCRIPCIÓN DE
PRENDA

sostén con copa preformada sin realce, aro metálico y varilla en costado, tirantes removibles

USUARIA

mujer de 49 años, con una distribución de tejido adiposo en el vientre, brazos y piernas tipo morfológico homogéneo

TALLA

40 C

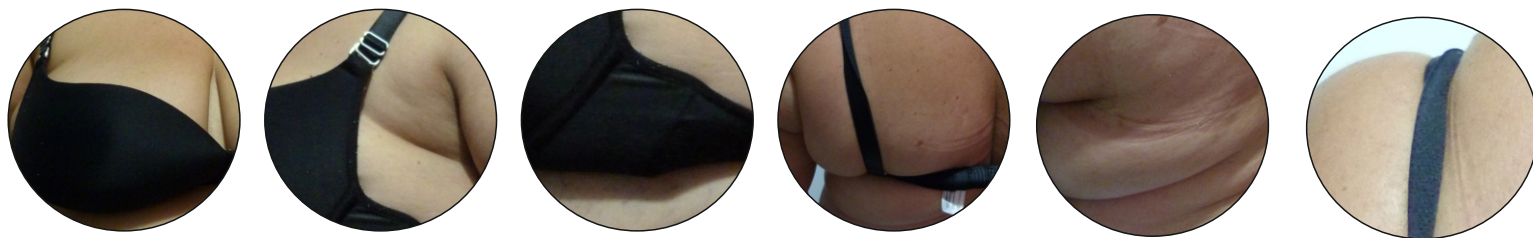
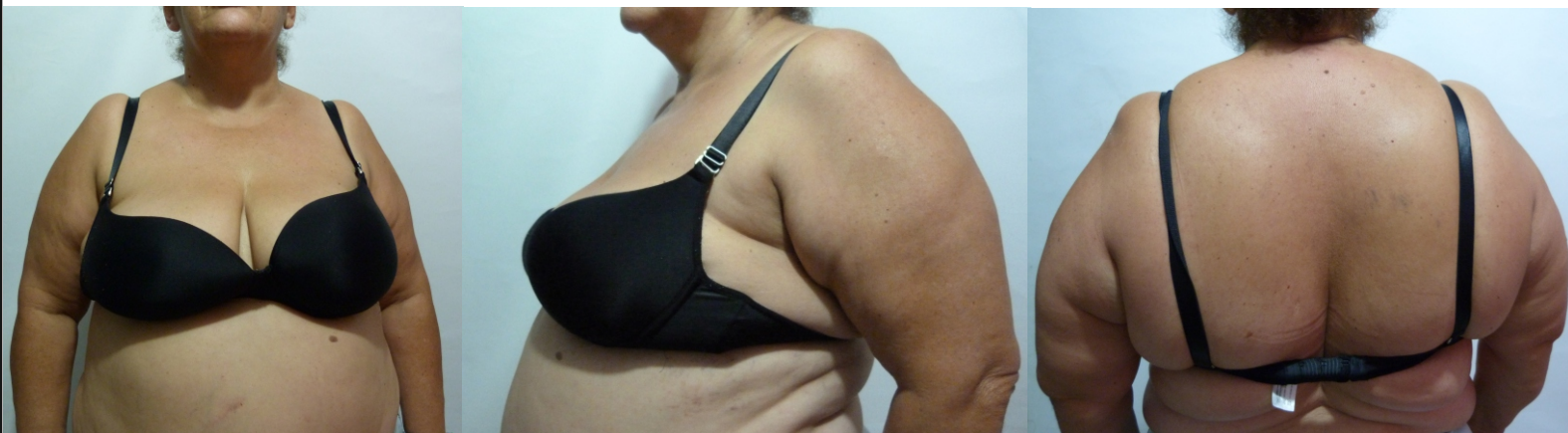

ANALISIS

- el sostén no esta cumpliendo con la funsion de sostener y posicionar el seno a la altura necesaria
- la capacidad de la copa por la sisa no alcanza a cubrir la protuberancia de la mama, lo que genera que en el aro por la sisa de la copa se entierre
- la varilla del costado se deforma y genera una forma cóncava que hace que se entierren las puntas en la piel
- en el perímetro por debajo del busto se distribuye el tejido adiposo hacia los lados generando marcas notorias en la espalda por debajo de los pliegues
- las tiras se entierran en el hombro generando marcas y el desplazamiento del tejido adiposo hacia los lados

FICHA DE ANÁLISIS DE OBJETOS EN USO

FICHA N°

07

MARCA

Laura

REFERENCIA

no tiene la ref

DESCRIPCIÓN DE
PRENDA

sostén con copa preformada sin realce, aro metálico y varilla en costado, tirantes removibles

USUARIA

mujer de 33 años, con una distribución de tejido adiposo en el vientre, brazos y piernas tipo morfológico homogéneo

TALLA

38 B



ANÁLISIS

- el sostén no está cumpliendo con la función de sostener y posicionar el seno a la altura necesaria
- la varilla del costado se deforma y genera una forma cóncava que hace que se entierren las puntas en la piel
- en el perímetro por debajo del busto se distribuye el tejido adiposo hacia los lados generando marcas notorias en la espalda por debajo de los pliegues

FICHA DE ANÁLISIS DE OBJETOS EN USO

FICHA N°

08

MARCA

Laura

REFERENCIA

no tiene la ref

DESCRIPCIÓN DE
PRENDA

sostén con copa preformada sin realce, aro metálico y varilla en costado, tirantes removibles

USUARIA

mujer de 48 años, con una distribución de tejido adiposo en el vientre, caderas y piernas tipo morfológico guinoide gluteo femoral

TALLA

40B

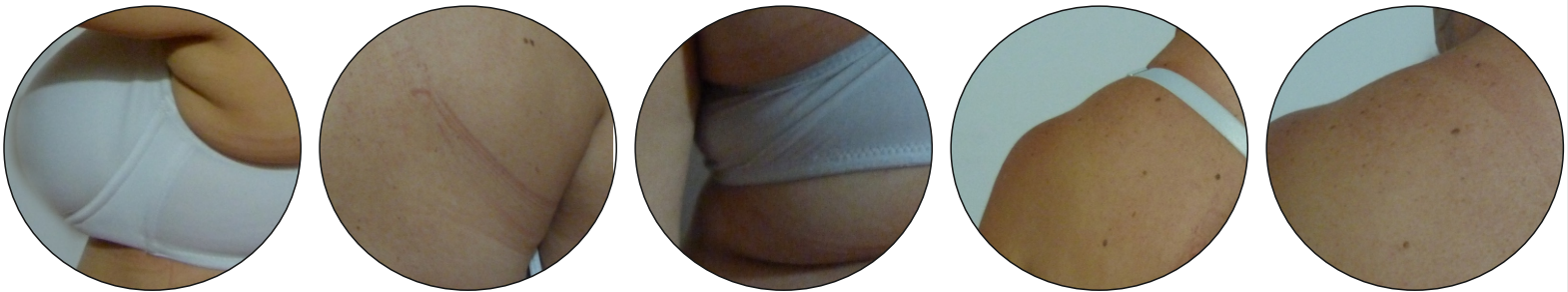

ANÁLISIS

- la talla de la copa no corresponde a la talla de la usuaria por lo que el tejido mamario queda por fuera de la copa por debajo de la línea de esta.
- en el perímetro por debajo del busto se distribuye el tejido adiposo hacia los lados generando marcas notorias en la espalda por debajo de los pliegues
- las tiras se entierran en el hombro generando marcas y el desplazamiento del tejido adiposo hacia los lados

FICHA DE ANÁLISIS DE OBJETOS EN USO

FICHA N°

09

MARCA

Leonisa

REFERENCIA

011847B

DESCRIPCIÓN DE
PRENDA

sostén con copa preformada sin realce, aro metálico y varilla en costado, tirantes removibles

USUARIA

mujer de 47 años, con una distribución de tejido adiposo en el vientre, caderas y piernas tipo morfológico guinoide gluteo femoral

TALLA

38B



ANÁLISIS

- la talla de la copa no corresponde a la talla de la usuaria por lo que el tejido mamario queda por fuera de la copa por debajo de la línea de esta.
- la capacidad de la copa por la sisa no alcanza a cubrir la protuberancia de la mama, lo que genera que en el aro de la copa se entierre
- en el perímetro por debajo del busto se distribuye el tejido adiposo hacia los lados generando marcas notorias en la espalda por debajo de los pliegues
- las tiras se entierran en el hombro generando marcas y el desplazamiento del tejido adiposo hacia los lados