

**PRACTICAS EMPRESARIALES EN EL AREA DE GESTION COMERCIAL DEL BANCO AGRARIO DE
COLOMBIA PARA EL DISEÑO DE FICHAS DE GESTIÓN COMERCIAL DE ACTUALIZACIÓN Y
REGISTRO EN LAS SUCURSALES UBICADAS EN LOS MUNICIPIOS DE CÚCUTA, PAMPLONA,
SOCORRO, SAN GIL Y AGUACHICA.**

**ARGENIS MELISSA CARDOZO BARAJAS.
ID 000291886**

**Director de práctica:
Alejandro Acevedo Amorocho.**

**Informe de práctica empresarial como requisito para obtener el grado de
Administrador de Empresas**

**PROGRAMA DE ADMINISTRACIÓN DE EMPRESAS
ESCUELA DE ECONCOMÍA, ADMINISTRACIÓN Y NEGOCIOS
UNIVERSIDAD PONTIFICIA BOLIVARIANA SECCIONAL BUCARAMANGA
FLORIDABLANCA
2021.**

TABLA DE CONTENIDO

	Pág.
RESUMEN	
INTRODUCCIÓN	3
1.PRESENTACIÓN DE LA EMPRESA	4
1.1 Principios y valores	5
1.2 Descripción del Área Específica de Trabajo.....	7
1.3 Nombre y Cargo del Supervisor Técnico (Empresa).....	7
2.JUSTIFICACIÓN	8
3.FUNCIONES A DESARROLLAR EN LA PRÁCTICA.....	9
4.PROPOSTA DE VALOR.....	10
4.1.Descripción del problema.....	10
4.2.Objetivos	11
4.2.1.Objetivo General	11
4.2.2.Objetivos Específicos.....	11
4.3.Marco referencial	11
4.3.1 Antecedentes.	11
4.3.2 Marco conceptual.....	12
4.4.Metodología	13
4.4.1 Características metodológicas.	13
4.4.2 Población y muestra.....	14
4.4.3 Técnicas de Recolección de información.	15
4.5.Resultados	15
4.5.1 Diagnóstico del Banco Agrario sucursal Bucaramanga, por medio de una matriz DOFA.	15
4.5.2 Realizar recomendaciones o propuesta para el mejoramiento de los procesos comerciales.	21
4.5.3 Diseñar una ficha de gestión comercial para el Banco Agrario	22
CONCLUSIONES	23
RECOMENDACIONES	24
BIBLIOGRAFÍA.....	25
ANEXOS	26

LISTA DE FIGURAS

	Pág.
Figura 1. Organigrama Banco Agrario	6
Figura 2. Fases	14
Figura 3. Portafolio de servicios	17
Figura 4. Matriz DOFA	20

LISTA DE TABLAS

	Pág.
Tabla 1. Cobertura	17
Tabla 2. Respuestas entrevistas	18

LISTA DE IMÁGENES

	Pág.
Imagen 1. Banco Agrario de Colombia-Sucursal Bucaramanga	7
Imagen 2. Captura entrevista.....	19
Imagen 3. Modelo ficha.....	22

LISTA DE ANEXOS

	Pág.
Anexo A. Ficha de gestión comercial Aguachica	27
Anexo B. Ficha de gestión comercial Cúcuta.....	29
Anexo C.Ficha gestión comercial Pamplona.....	36
Anexo D. Ficha gestión comercial Socorro	40
Anexo E. Ficha gestión comercial San Gil	42

RESUMEN GENERAL DE TRABAJO DE GRADO

TITULO: PRÁCTICAS EMPRESARIALES EN EL AREA DE GESTIÓN COMERCIAL DEL BANCO AGRARIO DE COLOMBIA PARA EL DISEÑO DE FICHAS DE GESTIÓN COMERCIAL DE ACTUALIZACIÓN Y REGISTRO EN LAS SUCURSALES UBICADAS EN LOS MUNICIPIOS DE CÚCUTA, PAMPLONA, SOCORRO, SAN GIL Y AGUACHICA.

AUTOR(ES): Argenis Melissa Cardozo Barajas

PROGRAMA: Facultad de Administración de Empresas

DIRECTOR(A): Alejandro Acevedo Amorocho

RESUMEN

El informe de práctica empresarial lleva por título "Prácticas empresariales en el área de Gestión Comercial del Banco Agrario de Colombia, para el diseño de fichas de gestión comercial de actualización y registro en las sucursales ubicadas en los municipios de Cúcuta, Pamplona, Socorro, San Gil y Aguachica". Se realizó una indagación general de la empresa, para determinar las debilidades y oportunidades de mejora en los procesos de actualización y registro de sucursales, inicialmente se efectuaron entrevistas, para contextualizar el desarrollo de las actividades de registro, con los hallazgos se realizó la matriz DOFA, para posteriormente presentar las recomendaciones al área de gestión comercial. El principal objetivo del presente informe es diseñar una propuesta de actualización de registro de sucursales por medio de las fichas de gestión comercial. Finalmente, se diseñó e implementó la ficha en las sucursales de Cúcuta, Pamplona, Socorro, San Gil y Aguachica.

PALABRAS CLAVE:

Clientes, tarjeta, administración comercial, finanzas, servicio al cliente.

V° B° DIRECTOR DE TRABAJO DE GRADO

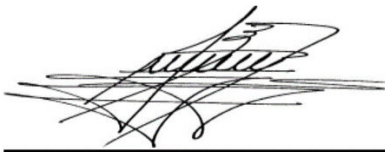

Alejandro Acevedo Amorocho.

GENERAL SUMMARY OF WORK OF GRADE

TITLE: BUSINESS PRACTICES IN THE AREA OF COMMERCIAL MANAGEMENT OF THE BANCO AGRARIO DE COLOMBIA FOR THE DESIGN OF COMMERCIAL MANAGEMENT RECORDS FOR UPDATING AND REGISTRATION IN THE BRANCHES LOCATED IN THE MUNICIPALITIES OF CÚCUTA, PAMPLONA, SOCORRO, SAN GIL AND AGUACHICA.

AUTHOR(S): Argenis Melissa Cardozo Barajas

FACULTY: Facultad de Administración de Empresas

DIRECTOR: Alejandro Acevedo Amorocho

ABSTRACT

The business practice report is entitled "Business practices in the Commercial Management area of Banco Agrario de Colombia, for the design of commercial management files for updating and registration in the branches located in the municipalities of Cucuta, Pamplona, Socorro, San Gil and Aguachica". A general inquiry was made of the company, to determine the weaknesses and opportunities for improvement in the updating and registration processes of branches, initially interviews were carried out, to contextualize the development of registration activities, with the findings being made the DOFA matrix, to later present the recommendations to the commercial management area. The main objective of this report is to design a proposal for updating the branch registry by means of the commercial management files. Finally, the file was designed and implemented in the Cucuta, Pamplona, Socorro, San Gil and Aguachica branches.

KEYWORDS:

PROCESS, PROCEDURE, CONTAINER, READINESS, CONTINUOUS IMPROVEMENT.

V° B° DIRECTOR OF GRADUATE WORK



Alejandro Acevedo Amorocho.

INTRODUCCIÓN

El mundo enfrenta un gran desafío, es por eso, que los territorios y las organizaciones implementan el aislamiento obligatorio, el lavado de manos y el uso del tapabocas, para combatirlo, esto ha disminuido los ingresos de todos. Los procesos productivos se detuvieron de forma total, preventiva y temporal. Para el mes de enero de 2021, son más de un millón novecientos mil personas contagiadas por el virus y más de 49.000 fallecidos.

Esta situación ha afectado todos los sectores y ha generado la búsqueda de alternativas para atender todas las necesidades, la transformación digital, ha sido la estrategia ganadora para todos, con ello, se realiza el seguimiento al desempeño del teletrabajo para todos los sectores como el financiero y la educación.

Por lo anterior, el sector financiero se ha visto obligado a actualizarse en las nuevas tecnológicas para estar acorde a las necesidades de sus clientes y estar a la delantera frente a los competidores. Para el crecimiento del sector financiero su accionar se basa principalmente en mantener el mejor relacionamiento con el cliente, contextualizar y reconocer las preferencias para posteriormente ser incluidas en los ejes estratégicos de la organización, es decir, se deben tener en cuenta en el momento de implementar una estrategia comercial.

El presente informe de práctica tiene por objetivo principal la realización de las fichas de gestión comercial del Banco Agrario, puesto que actualmente no se ha implementado ni actualizado el formato. Se requiere la realización de estas fichas para actualizar la información contextual de varias sucursales, reconocer un mercado que busca ampliar con nuevos clientes, por este motivo se hace necesario conocer de forma detallada la situación actual en los municipios de Cúcuta, Pamplona, Socorro, San Gil y Aguachica.

Para la realización del objetivo principal se realizó inicialmente una revisión documental y un diagnóstico que permitiera identificar los factores internos y externos de la empresa en la sucursal Bucaramanga, por medio de una matriz DOFA. Las entrevistas se realizaron a 10 empleados del área comercial, esta se hizo de forma virtual por medio de la plataforma Teams. Atendiendo las disposiciones del gobierno nacional frente a la pandemia. La pandemia COVID 19, impidió realizarlas de forma presencial. Con los resultados obtenidos se procedió al diseño de la ficha y seguidamente el registro y aplicación en los municipios seleccionados, información entregada al área comercial.

1. PRESENTACIÓN DE LA EMPRESA

El Banco Agrario de Colombia S.A., entidad financiera estatal, fue creado el 28 de junio de 1999, abrió sus puertas al público con el objetivo principal de prestar servicios bancarios al sector rural. Actualmente, a través de sus 749 sucursales financia actividades rurales, agrícolas, pecuarias, pesqueras, forestales y agroindustriales. Para atender las necesidades financieras del sector rural y urbano cuenta con la red de oficinas más extensa del país (BANCO AGRARIO, 2020)

Información general:

Razón Social: Banco Agrario de Colombia S.A.

NIT: 800.037.800-8

Dirección General: Carrera. 8 N 15-43, Bogotá, D.C.

PBX: 3821400

Línea gratuita nacional: 01 8000 91 5000.

En Bogotá: 594 8500

E-mail: servicio.cliente@bancoagrario.gov.co

El Banco es el producto de la conversión de la sociedad Leasing Colvalores -Compañía de Financiamiento Comercial-, de establecimiento de crédito del tipo de las Compañías de Financiamiento Comercial al tipo de los establecimientos de crédito de los bancos comerciales, denominado inicialmente Banco de Desarrollo Empresarial S. A. y, posteriormente, Banco Agrario de Colombia S.A.; conversión autorizada por la Superintendencia Bancaria, mediante Resolución No. 0968 del 24 de junio de 1.999 (BANCO AGRARIO, 2020).

Por su composición accionaria, el Banco es una sociedad de economía mixta del orden nacional, del tipo de las anónimas, sujeta al régimen de empresa industrial y comercial del Estado, vinculada al Ministerio de Agricultura y Desarrollo Rural. El Banco Agrario de Colombia S.A., tiene como objeto desarrollar las operaciones propias de un establecimiento bancario comercial, financiar en forma principal, pero no exclusiva, las actividades relacionadas con el sector rural, agrícola, pecuario, pesquero, forestal y agroindustrial (BANCO AGRARIO, 2020).

No menos del 70% de su saldo de cartera estará dirigido a la financiación de las actividades relacionadas con las actividades rurales, agrícolas, pecuarias, pesqueras, forestales y agroindustriales. No más del 30% de su saldo de cartera podrá estar dirigido al financiamiento de entidades territoriales y de actividades distintas de las antes mencionadas, salvo cuando la Junta Directiva así lo autorice (BANCO AGRARIO, 2020)

1.1 Principios y valores

Misión

Somos un Banco comercial, comprometido con el desarrollo rural que ofrece soluciones financieras integrales a sus clientes, creando valor a nuestros grupos de interés dentro de límites de riesgo tolerable, soportado en procesos y tecnología de calidad, y un equipo humano competente.

Visión

Ser el Banco preferido de los habitantes y de las empresas que producen en la ruralidad colombiana.

Valores corporativos:

Transparencia.

Compromiso.

Responsabilidad Social

Respeto.

Coherencia.

Equidad.

Principios Organizacionales

Los principios organizacionales:

- Asegurar la creación de valor en todas las áreas y frentes de negocios.
- Enfoque al servicio y conocimiento del cliente.
- Responsabilidad en el manejo de información.
- Hacer las cosas bien desde la primera vez.
- Planeación y productividad en el trabajo.

- Conciencia de prevención del riesgo.
- Trabajo en equipo y Mejora continua.
- Identidad y pertenencia corporativa.
- Cumplimiento a Entes de Control.
- Autogestión y autocontrol.
- Orientación a resultados.

Política de Sistema Integral de Gestión y Control (SIGYC):

Comprometidos con el servicio y fidelización de clientes ofreciendo soluciones financieras integrales y oportunas, que fomentan el desarrollo rural y la productividad agropecuaria del país. Apoyo a la sostenibilidad de los grupos de interés y promoción de un entorno laboral positivo, mejoramiento continuo, administración de los riesgos y la protección de la información en términos de confidencialidad, disponibilidad e integridad.

A continuación, el organigrama del Banco, el cual refleja lo grande que es y las diferentes secciones en la que está organizada para poder brindar un mejor servicio a la comunidad.



Figura 1. Organigrama Banco Agrario
Fuente: Tomado de (BANCO AGRARIO, 2020)

1.2 Descripción del Área Específica de Trabajo

La práctica es realizada en las instalaciones del Banco Agrario de Colombia de la ciudad de Bucaramanga, ubicada en la Calle 35 No.17-30/34 – Teléfono: 63367930.

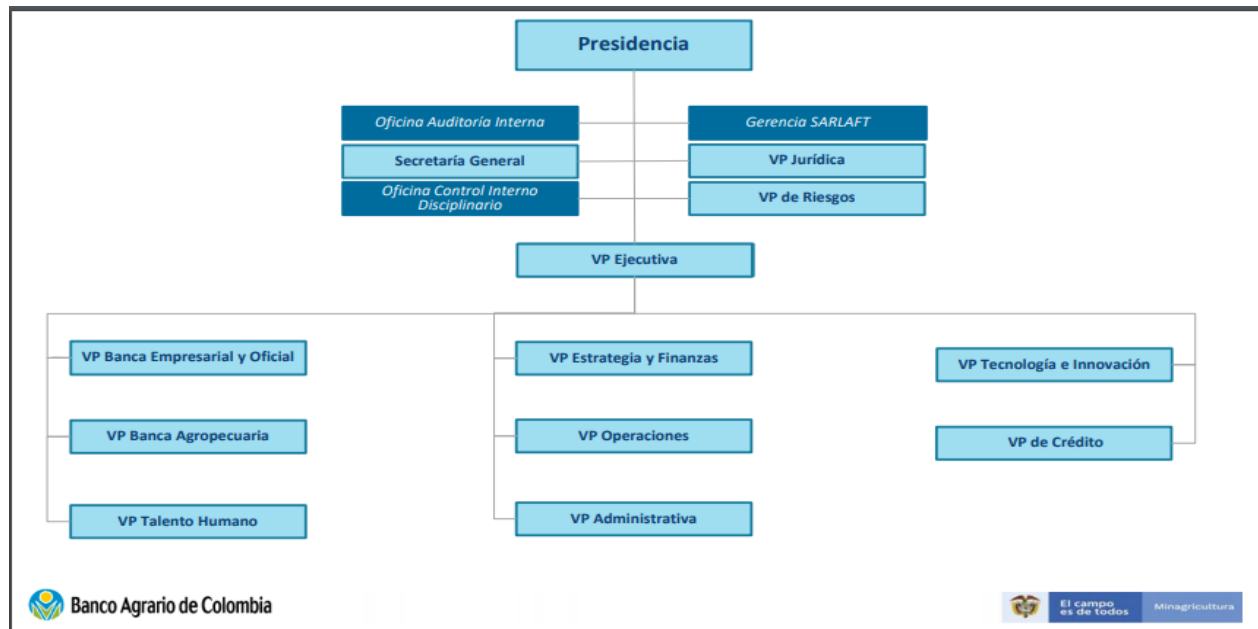

Imagen 1. Banco Agrario de Colombia-Sucursal Bucaramanga
Fuente: Tomado de (BANCO AGRARIO, 2020)

Durante la realización de la práctica fui asignada al área comercial, inicialmente se recibió capacitación sobre el portafolio de servicios y todos los temas de servicio al área rural, seguidamente dar apoyo a clientes en el diligenciamiento de formatos para el proceso de apertura de cuentas y créditos, llevar bases de datos información de clientes persona jurídica, guiar al cliente en la correcta realización de sus operaciones.

1.3 Nombre y Cargo del Supervisor Técnico (Empresa)

Nombre del jefe directo: Shirley Yasay Carrero Bonilla.

Correo electrónico: shirle.carrero@bancoagrario.gov.co

Celular: 31027192467

2. JUSTIFICACIÓN

Actualmente el sector financiero tiene el gran reto de crear y mantener una relación con cada cliente y vincularlo al máximo. El centro de atención en una entidad financiera ha cambiado del producto al cliente, produciendo estrategias dirigidas a ellos. Los modelos de gestión comercial implementados en la esfera de los Bancos y las Cooperativas de Crédito, cada día presentan cambios donde se evidencia la importancia de mantener una directa comunicación con los clientes.

Los modelos de gestión comercial aplicados por el Banco Agrario tienen al cliente como centro del negocio, prestándoles servicio de calidad y un trato personalizado. Las oficinas del Banco en Colombia, llegan donde otras entidades no lo han hecho, convirtiéndose en la única opción en muchos casos para lugares del sector rural.

Por lo anterior, se genera la necesidad de crear instrumentos innovadores que permitan brindar apoyo estratégico al personal de trabajo para dar cumplimiento a la misión y visión organizacional, es por esto, que se propone el diseño de fichas de actualización y registro de las sucursales del Banco ubicadas en los municipios de Cúcuta, Pamplona, Socorro, San Gil y Aguachica.

3. FUNCIONES A DESARROLLAR EN LA PRÁCTICA

- Apoyo a clientes en el diligenciamiento de formatos para el proceso de apertura de cuentas y créditos
- Llevar bases de datos: información de clientes persona jurídica
- Guiar al cliente en la correcta realización de sus operaciones.
- Actualizar los registros de posibles clientes, sobre todo en el área rural.

4. PROPUESTA DE VALOR

4.1. Descripción del problema

El objetivo principal de este trabajo es la realización de las fichas de gestión comercial del Banco Agrario, puesto que actualmente no se ha implementado ni actualizado el formato. Se requiere la realización de estas fichas para actualizar la información contextual de varias sucursales, reconocer un mercado que busca ampliar con nuevos clientes, por este motivo se hace necesario conocer de forma detallada la situación actual en los municipios de Cúcuta, Pamplona, Socorro, San Gil y Aguachica.

Estamos viviendo a nivel mundial un tiempo de crisis lo que ha ocasionado intereses muy bajos y por largo tiempo. El Internet ha jugado un papel importante para la realización de transacciones en línea, situación que ha obligado al sector financiero a modernizarse, actualizar los medios para relacionarse con los clientes, para su permanencia en el mercado.

Para la realización de las fichas de gestión comercial se debió empezar con su diseño teniendo en cuenta modelos de fichas ya utilizadas en el Banco, las fichas se convierten en una herramienta que ponen al cliente en el centro de la gestión de una organización. Por medio de esto se puede ordenar toda la agenda comercial de gestión en un territorio y las estrategias a aplicar.

Para aprovechar al máximo las fichas de gestión se debe hacer una buena descripción de manera detallada que garantice la mejor información general del municipio y/o área de influencia, su economía, su listado de veredas y/o barrios, los nombres de los presidentes de las Juntas de Acción Comunal, quienes se convierten en un medio de comunicación con lugares distantes, instituciones del orden nacional como asociaciones, cooperativas, agremiaciones del sector agropecuario, agroindustrial, comercial y de servicios, también las instituciones educativas, base de datos de persona naturales con establecimiento de comercio, empresas persona jurídica del sector primario, secundario y terciario, entre otros datos.

4.2. Objetivos

4.2.1. Objetivo General

Actualizar el registro de las Fichas de gestión comercial en los municipios de Cúcuta, Pamplona, Socorro, San Gil y Aguachica, del Banco Agrario.

4.2.2. Objetivos Específicos

- Elaborar un diagnóstico que permita identificar los factores internos y externos de la empresa por medio de una matriz DOFA.
- Realizar recomendaciones o propuesta para el mejoramiento de los procesos comerciales.
- Diseñar una ficha de gestión comercial para el Banco Agrario, acorde a la estructura y funcionamiento de la empresa.

4.3. Marco referencial

4.3.1 Antecedentes. En el mundo se dan muchos cambios, en el sector financiero se da atención especial a los consumidores o clientes, es así, como se han hecho estudios relacionados con el interés por ampliar el conocimiento sobre el mercado, sus necesidades y requerimientos, en el momento de elegir una entidad bancaria, un producto o la forma como prestan el servicio.

En el estudio sobre la atención al cliente brindada por el sector bancario, realizada por los autores (Pérez M., Osorio C, & Orozco E., 2015) expresan sobre el valor diferencial del sector financiero enfocado en el concepto de los consumidores frente a los productos y al talento, como factor relevante para mantener el posicionamiento de la entidad, ahora no es solo el crecimiento de capital, ahora es importante conocer la satisfacción que tienen los clientes frente al servicio bancario.

La metodología establecida tiene un enfoque cualitativo, implementando como técnicas de recolección de la información la observación indirecta, la revisión documental y la encuesta, para la recolección, tabulación y análisis de datos.

Teniendo como resultado las causas más frecuentes de queja de los clientes de las entidades bancarias: cobros indebidos, errores en la liquidación de obligaciones, mala atención, falta de información al usuario sobre aspectos legales. Determinando la necesidad por parte de las entidades financieras de realizar más acciones de control y seguimiento, planes de mejora para la atención y servicio al cliente y así aminorar la cantidad de quejas y reclamos que se presentan.

Álvarez Garzón (2017) en el artículo de opinión analizó la incidencia del sector financiero en Colombia evaluando los métodos aplicados sobre los procesos para generar estrategias comerciales. El documento presenta cambios hechos en el sistema financiero en Colombia, que buscan adaptarse a la globalización financiera con el requerimiento principal de la innovación para lograr un crecimiento económico, político, social y financiero de un país.

El autor Páez M. (2012) en su escrito: Estudio comparativo de algunos sistemas financieros en América Latina. Analizó como a nivel de la banca latinoamericana en la mitad de los años noventa, se vivieron cambios fuertes con la entrada de la banca extranjera, con enfoque al microcrédito y a las grandes empresas.

Sobre la banca colombiana, expresó que, a finales del siglo XIX, hubo una gran reactivación en las entidades en lo que respecta a las formas de ahorro, inversión y crédito a nivel personal, familiar y organizacional en el país. En 1930 inicia la especialización en los servicios de las entidades bancarias, se enfocan a tres tipos: comercial, agraria e industrial e hipotecaria. Distribuidos en corporaciones, bancos, compañías de seguros, compañías de financiamiento comercial, sociedades fiduciarias, bolsa de valores y sociedades administradoras de fondo de pensiones y de cesantías, creadas como medio para salir adelante y superar la fuerte crisis económica que se dio en ese tiempo.

4.3.2 Marco conceptual. A continuación, conceptos básicos de gran importancia para la elaboración del informe de práctica, tomados de la capacitación previa dada por la entidad financiera (BANCO AGRARIO, 2020).

Cliente: Es toda persona natural o jurídica con la cual el Banco agrario de Colombia establece y mantiene una relación contractual o legal para el suministro de cualquier producto.

Cliente único: Toda persona natural o jurídica Cliente del Banco, que se vincule con un producto, queda registrado en el sistema con un número único, denominado el “Número de Ente”

Persona jurídica: Empresas legalmente constituidas del sector particular y oficial que cuentan con un número de identificación tributaria (NIT), exceptuando las Sociedades Extranjeras, ya que su domicilio es diferente a Colombia. Como personas jurídicas oficiales se tienen las entidades del orden municipal, departamental, nacional y los Entes Territoriales. Clientes con ingresos anuales hasta \$15.000MM, independiente de la actividad económica que realicen.

Persona natural: Es todo ser capaz de tener y contraer derechos y obligaciones de manera individual. Clientes cuya actividad económica principal sea la agropecuaria, independiente de su nivel de ingresos mensuales.

Productor grande: Posee activos superiores a 5.000 SMMLV-\$4.389.015.000.

Productor mediano: Posee activos totales hasta 5.000 SMMLV- \$4.389.015.000.

Productor pequeño: Posee activos totales hasta 284 SMMLV- \$249.296.052.

Usuario: Es toda persona natural o jurídica que, sin estar vinculada al Banco, se le presta servicios de envío y recepción de giros individuales, constitución y pago de depósitos judiciales.

4.4. Metodología

4.4.1 Características metodológicas. Para el diseño de la ficha de gestión comercial para el área comercial del BANCO AGRARIO DE COLOMBIA, en la ciudad de Bucaramanga, se implementará una investigación descriptiva, por cuanto, los estudios descriptivos se ocupan de la descripción de las características que identifican los diferentes elementos y componentes, y su interrelación, establece las características demográficas, identifica forma de conducta y actitudes de las personas que se encuentran en el universo de la investigación (Hernández, Sampieri, Fernández, Collado , & Baptista Lucio , 1991).

El informe se basa en la presentación de una propuesta para solucionar la problemática observada durante la práctica empresarial, a partir de la observación de causas que lo originaron y por medio de entrevistas para posteriormente proponer acciones de mejora.



Figura 2. Fases
Fuente: Elaboración propia

4.4.2 Población y muestra. La población de estudio es el personal del Banco Agrario, ubicado en Cl. 35 #17-34, Bucaramanga, Santander, consta de 68 empleados activos y 39 temporales, según Hernández, Sampieri, Et al (2014) La población es el conjunto de todos los casos que concuerdan con una serie de especificaciones.

La muestra o grupo de personas a las que se le va a implementar el instrumento de recolección de información es el área comercial, es importante definir que “La muestra es en esencia, un subgrupo de la población. Es decir, es un subconjunto de elementos que pertenecen a ese conjunto definido en sus características llamado población” (Hernández, Sampieri, Et al 2014, pág. 175).

Las muestras pueden ser probabilísticas y no probabilísticas. Las muestras probabilísticas tienen en cuenta todos los elementos de la población y se escogen, por medio de un mecanismo de análisis de las unidades. Las muestras no-probabilísticas, la elección depende del juicio del investigador. La muestra seleccionada para este informe es un grupo de 10 empleados; para el desarrollo de la entrevista, esta muestra es por conveniencia “Consiste en la elección por métodos no aleatorios de una muestra cuyas características sean similares a las de la población objetivo” (Hernández, Sampieri, Et al 2014, pág. 176).

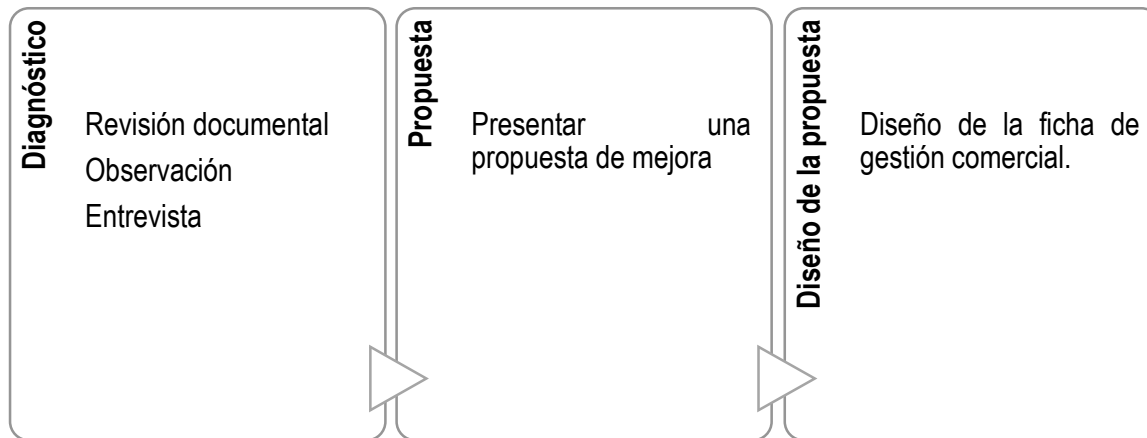
4.4.3 Técnicas de Recolección de información. Las técnicas seleccionadas posibilitan indagar sobre la problemática y estipular los pasos a seguir para para la propuesta de mejora, así:

Revisión documental: se revisaron los archivos de la organización, se contó con capacitación al inicio de la práctica, obteniendo fichas informativas relacionadas con el desarrollo de los procesos del área comercial del Banco.

Observación Participante: Expresa Pourtois y Desmet (2015)“la observación participante se considera como una técnica que permite el registro de las acciones perceptibles en el contexto natural y la descripción de una cultura desde el punto de vista de sus participantes”. La observación tiene un enfoque cualitativo, para entender las dinámicas de la gestión comercial en el contexto de la organización.

La observación participante por medio de un diario de campo, permitirá hacer registro de las actividades, la participación de los empleados, los aspectos positivos y negativos encontrados, que aporten a la presentación de propuestas para mejorar los procesos comerciales en el Banco.

Entrevista: La Entrevista se define como un método de investigación científica que utiliza la comunicación verbal para recoger información en relación con una determinada finalidad (Grawitz, 1984). Con las entrevistas se busca indagar sobre las fallas en los procesos de la empresa, como base para el diagnóstico.

4.5. Resultados

4.5.1 Diagnóstico del Banco Agrario sucursal Bucaramanga, por medio de una matriz DOFA. El Banco Agrario de Colombia S.A., establecimiento bancario comercial, tiene como objetivo principal financiar para el sector rural, agrícola, pecuario, pesquero, forestal y agroindustrial sus actividades, aproximadamente el 70% de su saldo de cartera se implementa en la financiación de las actividades rurales, agrícolas, pecuarias, pesqueras, forestales y agroindustriales. La Junta Directiva decide si autoriza o no el uso del 30% del saldo de cartera en el financiamiento de entidades territoriales y de otras actividades.

El Banco Agrario tiene a disposición en el país 776 oficinas, con un talento humano altamente capacitado, el cual se ha adaptado a las condiciones especiales en este tiempo de crisis debido a la pandemia COVID 19, ofreciendo horarios y servicios especiales a sus clientes.

Principales Objetivos y Lineamientos de la entidad:

- Asegurar la sostenibilidad financiera en el largo plazo ajustado a los límites de Riesgo Tolerado.
- Maximizar el impacto social sobre nuestros grupos de interés.
- Promover la financiación que conlleve al buen uso de los recursos ambientales.
- Ser el principal aliado financiero del sector rural y agropecuario.
- Aumentar el nivel de vinculación, fidelización y satisfacción de nuestros Clientes, maximizando su rentabilidad.
- Ofrecer un modelo de atención diferenciado para cada segmento.
- Optimizar los procesos, asegurando capacidad de ejecución, transversalidad y trazabilidad.
- Brindar oportunidad y calidad en las operaciones del Banco.
- Garantizar accesibilidad, disponibilidad y facilidad de uso en de los canales de atención y de transacción.
- Gestionar un talento humano competente, comprometido y satisfecho.
- Garantizar condiciones físicas y de operación que soporten el negocio.
- Garantizar una plataforma tecnológica integrada, flexible, funcional y segura, que soporte las necesidades y crecimiento del negocio.

Rol de Fomento:

- Propender por la institucionalización de la intermediación financiera en el otorgamiento de crédito a las actividades agropecuarias.
- Proveer financiación al sector agropecuario a través de proyectos productivos rentables y sostenibles.

Actividades de producción:

- Proyectos de inversión.
- Pequeños productores, proyectos asociativos.
- Otras actividades del sector rural y medianos y grandes productores.
- Proveer servicios bancarios en zonas carentes de otras instituciones financieras,
- Competir en el sector financiero apalancándose en factores diferenciadores derivados de su rol social. Generar una rentabilidad adecuada para los activos del Banco que le permitan financiar el rol social y sustentar patrimonialmente el desarrollo de la Institución.

Tabla 1. Cobertura

No.	REGIONAL	OFICINAS	B+C	C. B.
1	ANTIOQUIA	137	22	354
2	BOGOTÁ	124	12	3.322
3	SUR	108	10	364
4	ORIENTE	93	3	323
5	OCCIDENTE	93	11	635
6	COSTA	85	15	325
7	SANTANDERES	80	11	381
8	CAFETERA	56	12	119
TOTAL OFICINAS		776	96	6.019

B+C: Banco Agrario más cerca
C.B.: Corresponsales Bancarios

Fuente: Tomado de (BANCO AGRARIO, 2020)

La Tabla 1, muestra la cobertura de oficinas en 776 municipios de los 1.102 que tiene el país, equivalente a un 70% a nivel nacional.

Son 468 poblaciones en donde la entidad es la única prestadora de servicios financieros. La estructura de la red de oficinas a nivel nacional está compuesta por 8 oficinas regionales y 54 zonales.



Figura 3. Portafolio de servicios
Fuente: Tomado de (BANCO AGRARIO, 2020)

Sumado a la información recopilada previamente durante la capacitación, la observación y la revisión documental, se implementará la entrevista a 10 funcionarios del área comercial, para obtener más datos sobre la problemática planteada y determinar el nivel de atención que debe llevar la actualización de la información como medio que garantice una mejor atención a los clientes, especialmente en el proceso de servicio en la sucursal centro del Banco Agrario de Colombia en la ciudad de Bucaramanga, durante el período de práctica empresarial.

A partir de esto se plantearán los posibles cambios al seguimiento de clientes a través de las fichas comerciales, para establecer los aspectos positivos y negativos de las fichas actuales y el seguimiento a sucursales.

Tabla 2. Respuestas entrevistas

Preguntas	Respuestas
¿Los funcionarios llevan registro y actualización permanente de las sucursales del Banco Agrario de Colombia?	No se ha fijado un tiempo de actualización de datos de las sucursales, lo cual crea desconocimiento de las estrategias a aplicar y pérdida de comunicación directa.
¿El encargado de la gestión documental realiza actualización de las fichas de registro?	En el momento no se ha determinado revisión y actualización de documentos. debe evaluarse y complementarse con cambios para mejorar la recepción de los datos, algunos funcionarios expresan que se deben implementar ejemplos sobre la forma correcta de diligenciar los formatos
¿Considera que la falta de seguimiento a clientes potenciales afecta la ampliación de cobertura?	Se presenta que se den hacer correcciones generando congestión laboral, lo que se vuelve una problemática para el área comercial, en cuanto al desconocimiento del mercado.
¿Considera que la falta de seguimiento a las sucursales afecta el servicio al cliente?	Afecta en la medida que no se tiene a mano los conductos o medios para el abordaje y la presentación del portafolio de servicios.
¿Considera que las fichas actuales del Banco Agrario de Colombia comprenden la información necesaria para orientar al funcionario?	No, requieren de una actualización y fijar periodos de revisión.
¿Qué aspectos positivos y negativos considera se dan en su área de trabajo?	Positivos el buen ambiente laboral con los compañeros, la proactividad que tiene cada uno con su cargo. Negativos: actualmente la pandemia a obligado a reevaluar los medios y procesos para el servicio al cliente, es una situación a nivel mundial. Se trabaja en equipo y hay una comunicación interna buena.
¿La organización cuenta con la tecnología necesaria para atender la nueva normalidad?	Los entrevistados respondieron que se presentan dificultades de conectividad con el área rural. La organización viene actualizando sus recursos para poder estar a tono con la nueva normalidad.

Fuente: Elaboración propia

Para realizar las entrevistas, fue necesario recurrir a la plataforma teams. La pandemia COVID 19, impidió realizarlas de forma presencial. El mundo enfrenta un gran desafío, es por eso, que los territorios y las organizaciones implementan el aislamiento obligatorio, el lavado de manos y el uso del tapabocas, para combatirlo. Esto ha disminuido los ingresos de todos. Los procesos productivos se detuvieron de forma total, preventiva y temporal. Para el mes de enero de 2021, son más de un millón novecientos mil personas contagiadas por el virus y más de 49.000 fallecidos.

Esta situación ha afectado todos los sectores y ha generado la búsqueda de alternativas para atender todas las necesidades, la transformación digital, ha sido la estrategia ganadora para todos, con ello, se realiza el seguimiento al desempeño del teletrabajo y la enseñanza.

A continuación, captura de entrevistas realizadas vía teams.



Imagen 2. Captura entrevista
Fuente: Elaboración propia

Con los resultados obtenidos se realiza la matriz DOFA del Banco Agrario-Sucursal Bucaramanga:

DEBILIDADES	OPORTUNIDADES
<p>Sobrecarga laboral, por la pandemia COVID 19. Se han presentado despidos. Aumento de costos de personal por trabajos suplementarios. Desmejoramiento del servicio al cliente. Falta seguimiento de la información de las sucursales. Falta digitalización de la información de sucursales rurales. Falta de un sistema de documentación digital. Falta más capacitación al personal, aplazada por la pandemia. Actualizar los medios tecnológicos.</p>	<p>El sector financiero siempre ha estado realizando sus actividades siguiendo los protocolos de bioseguridad. Desarrollo de programas de reactivación económica para el campo. Desarrollo de programas de reactivación económica para las ciudades. Avances tecnológicos para ofrecer mejores servicios.</p>
FORTALEZAS	AMENAZAS
<p>Cobertura de oficinas en 776 municipios del país. Únicos como entidad financiera en 468 poblaciones. Implementación de todos los protocolos de bioseguridad. Seguimiento al cronograma de trabajo estipulado por el gobierno nacional para la reactivación económica. Buen clima laboral. Buena comunicación interna. Compromiso de los funcionarios.</p>	<p>PQR de los clientes. La pandemia del COVID 19, incremento la cartera. Necesidad de actualizar la tecnología para atender la demanda generada por la pandemia. Disminución en la captura de nuevos clientes. Fallas en la digitalización de los portales bancarios.</p>

Figura 4. Matriz DOFA

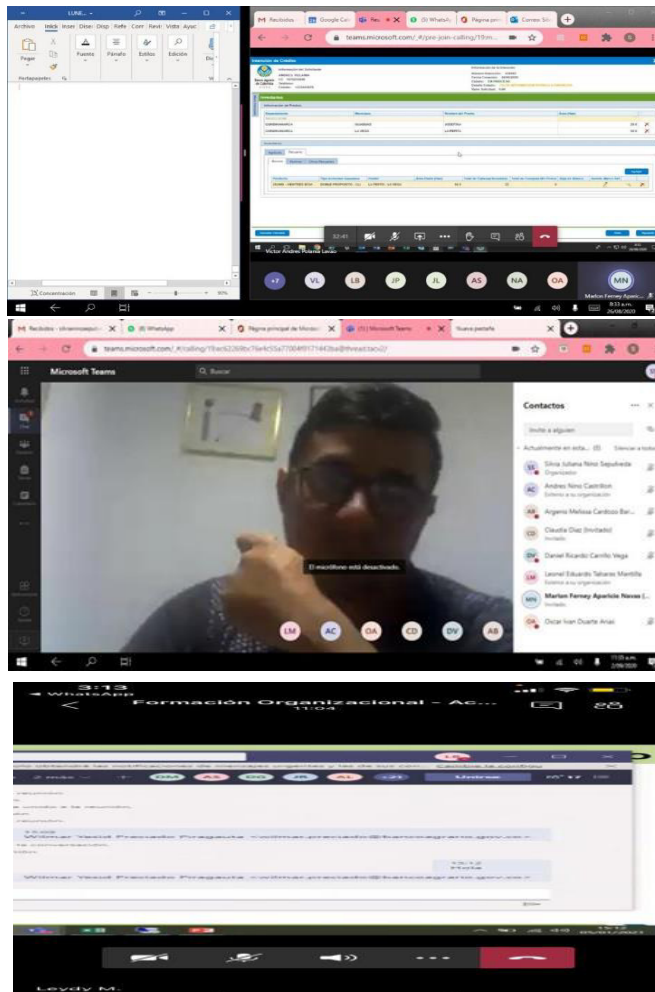
Fuente: Elaboración propia

Teniendo en cuenta la información obtenida de los empleados involucrados en el área comercial, se puede concluir lo siguiente:

El personal necesita una mayor capacitación de acuerdo a los cambios de la nueva normalidad que se vive en el mundo por la pandemia. Los entrevistados, consideran que se da un buen clima laboral, todos están entusiastas y proponen cosas para que la organización se siga manteniendo a la cabeza en el sector financiero, como entidad que atiende el crédito rural y la banca personal, dentro de los muchos servicios que ofrece. Para mejorar los tiempos de entrega de los productos y servicios se hace necesario, contar con los recursos necesarios y se logre la satisfacción del cliente.

Los participantes están convencidos de la necesidad del registro y actualización de las fichas de gestión comercial, también, que se hace necesario mantenerlas permanentemente actualizadas.

La ficha de gestión comercial, se puede constituir en un elemento de apoyo útil para el buen servicio al cliente, consolidando la organización y su posicionamiento en el mercado. La comunicación interna en el área es muy buena y se da el trabajo en equipo.

4.5.2 Realizar recomendaciones o propuesta para el mejoramiento de los procesos comerciales.

Teniendo en cuenta, los resultados anteriores se presentaron las siguientes recomendaciones:

Se expone la importancia de atender los sectores más abordados por la entidad como es el área rural y el planteamiento de la actualización del registro de clientes, en las zonas de mayor impacto y crear el perfil de forma adecuada del cliente, para poder atender las exigencias del mismo, ofreciendo el producto apropiado. Las fichas de gestión permiten establecer tipos de usuarios, sus características y necesidades para escoger un producto o servicio financiero.

Al proponer una ficha de gestión comercial para el área comercial del Banco Agrario- sucursal Bucaramanga, se busca aportar durante la práctica empresarial un medio para la unificación de procesos que facilite la recolección de información que permita contar con una base de datos clara y rápida, para la aplicación de estrategias que permitan ampliar la prestación de servicios sobre todo en el área rural de las sucursales ubicadas en los municipios de Cúcuta, Pamplona, Socorro, San Gil y Aguachica. El modelo de ficha propuesto llevaría la siguiente información:

- Información general del municipio o área de influencia
- Economía del municipio
- División política del municipio
- Instituciones de orden nacional
- Asociaciones, agremiaciones
- Instituciones educativas
- Establecimientos del sector primario, secundario y terciario

4.5.3 Diseñar una ficha de gestión comercial para el Banco Agrario. Presentada la ficha de gestión al área comercial, se socializó con el grupo de trabajo y posteriormente recibida la aprobación se procedió a implementarla en los municipios de Cúcuta, Pamplona, Socorro, San Gil y Aguachica. Entregando al jefe inmediato el registro y la actualización de los municipios, (Ver Anexos A, B, C, D y E).

 Banco Agrario de Colombia					
FICHA GESTION COMERCIAL					
MUNICIPIO Y/O ÁREA DE INFLUENCIA:					
Fecha:		Oficina:			
Director:		Teléfono/IP:			
1. INFORMACION GENERAL DEL MUNICIPIO Y/O ÁREA DE INFLUENCIA					
Mapa político del Mpio y/o área de la Zona de Influencia:		No. de habitantes del Mpio y/o área de la Zona de Influencia:			
No. veredas del Mpio y/o barrios del área de la Zona de Influencia:		No. de habitantes sector rural:			
Instituciones Financieras en el Mpio y/o área de la Zona de Influencia :					
2. ECONOMÍA DEL MUNICIPIO Y/O ÁREA DE INFLUENCIA					
Describe detalladamente las diferentes actividades tanto agropecuarias como no agropecuarias					
3. LISTADO DE VEREDAS Y/O BARRIOS					
1-	8-	15-	22-	29-	36-
2-	9-	16-	23-	30-	37-
3-	10-	17-	24-	31-	38-
4-	11-	18-	25-	32-	39-
5-	12-	19-	26-	33-	40-
6-	13-	20-	27-	34-	41-
7-	14-	21-	28-	35-	42-
3.1 NOMBRES PRESIDENTES DE JUNTAS DE ACCIÓN COMUNAL (VEREDAS Y/O BARRIOS)					
NOMBRE J.A.C	PRESIDENTE J.A.C	DIRECCIÓN	E-MAIL	TELEFONO	
4. INSTITUCIONES DEL ORDEN NACIONAL					
INSTITUCION	RESPONSABLE	DIRECCION	E-MAIL	TELEFONO	
Cámara de Comercio					
Instituto Colombiano Agropecuario - ICA					
Federaciones (Cafeteros, Cacaoteros, Ganaderos)					
Umata y/o Epsagro					
Director de Umata/ Epsagro					
Secretarías de Desarrollo					
Otras					
5. ASOCIACIONES, COOPERATIVAS, AGREMIACIONES DEL SECTOR AGROPECUARIO, AGROINDUSTRIAL, COMERCIAL Y DE SERVICIOS					
ENTIDAD	RESPONSABLE	DIRECCION	E-MAIL	TELEFONO	
 Banco Agrario de Colombia					
FICHA GESTION COMERCIAL					
6. INSTITUCIONES EDUCATIVAS Y/O ESCUELAS					
INSTITUCIÓN	DIRECCIÓN	NOMBRE DEL RECTOR / COORDINADOR		TELEFONO	
7. PERSONA NATURALES CON ESTABLECIMIENTO DE COMERCIO (Sector Primario, Secundario y Terciario)					
ALMACEN	PROPIETARIO	DIRECCION	E-MAIL	TELEFONO	
8. EMPRESAS PERSONA JURÍDICA (Sector Primario, Secundario y Terciario)					
EMPRESA	REPRESENTANTE LEGAL	DIRECCIÓN	E-MAIL	TELEFONO	ZONA DE INFLUENCIA

Imagen 3. Modelo ficha
Fuente: Elaboración propia

CONCLUSIONES

El Banco Agrario como su nombre lo indica tiene su origen como entidad servidora para el sector agroindustrial, es decir, en la zona rural. Hoy se ha modernizado con recursos técnicos y humanos para abarcar tanto el área rural como urbano.

La realización de la práctica en un medio adecuado facilita aplicar los conocimientos adquiridos durante el desarrollo de la carrera profesional, se convierte en una oportunidad para afianzar lo aprendido en la práctica. El Banco Agrario-Sucursal Bucaramanga, permitió hacer parte del equipo de trabajo, conocer de cerca procesos administrativos y permitió hacer aportes a la organización. La dirección del área comercial mostró gran interés para apoyar los practicantes y guiarlos en todo momento, brindando capacitación sobre la entidad.

En este primer avance se adquiere conocimiento sobre el objeto social del Banco Agrario, sus servicios, sus sucursales, sus procesos, información llevada diariamente en el diario de campo, se diseñó el guion entrevista para realizarla de forma virtual con el personal con el que se tuvo más acercamiento durante la práctica, con manejo y dirección del área comercial.

Durante la práctica se prestó servicio de información y seguimiento a clientes y se sugirió a la jefe inmediata la necesidad de actualizar los datos de los clientes especialmente del área rural. Evidenciado en el diagnóstico, el personal de la entidad estuvo atento y dispuesto a atender las entrevistas, brindando datos que sumados a la revisión documental y lo recopilado en el diario de campo, permitieron aprender más sobre la entidad y realizar la matriz DOFA, teniendo en cuenta los factores internos y externos de la empresa que se refieren a la toma de decisiones, los recursos humanos, los procesos, la tecnología y la infraestructura, con la que se cuenta, sobre los cuales la empresa puede tener un control directo. Y los factores externos como la competencia, los clientes, las políticas de gobierno y el desarrollo de la tecnología, entre otros.

Con la información obtenida se presentaron las recomendaciones, especialmente la actualización de la información, propuesta diseño de ficha para ser implementada durante la practica como contribución y aporte al desarrollo de los procesos de captación de clientes.

RECOMENDACIONES

Las recomendaciones para el Banco Agrario, son:

- Es prioritario asumir una actitud positiva frente al cambio en estos momentos de crisis que vivimos, la dirección debe encauzar los procesos de acuerdo a la nueva normalidad, con acciones motivadoras que generen el permanente compromiso de los empleados con la organización.
- Se recomienda la revisión a la documentación para que esta esté acorde a los cambios en la prestación del servicio.
- Implementación para todas las sucursales de la ficha de gestión actualizada.
- Se recomienda tener en cuenta los hallazgos obtenidos en el diagnóstico, para atender las debilidades y canalizar todas las fortalezas hacia el posicionamiento en el mercado con el que ya cuenta la entidad en el país.

BIBLIOGRAFÍA

- Alvarez Garzón, J. (2017). *Análisis de las Estrategias Comerciales en Entidades Financieras de Colombia*. Bogotá: Fundación Universitaria Empresarial de la Cámara de Comercio de Bogota Uniempresarial.
- BANCO AGRARIO. (2020). *Banco Agrario*. Recuperado el 20 de noviembre de 2020, de <https://www.bancoagrario.gov.co/>
- El Espectador. (30 de abril de 2020). El COVID-19 dispara el desempleo en marzo de 2020: la tasa quedó en 12,6 %. *El Espectador*. Recuperado el 13 de mayo de 2020, de <https://www.elespectador.com/coronavirus/el-covid-19-dispara-el-desempleo-en-marzo-de-2020-la-tasa-queda-en-126-articulo-917267>
- Grawitz, M. (1984). *Métodos y técnicas de las ciencias sociales*. México: Editia mexicana.
- Hernández, Sampieri, R., Fernández, Collado, C., & Baptista Lucio, P. (2014). *Metodología de la Investigación. Sexta Edición*. México.: MCGRAW-HILL.
- Páez M, J. (2012). *Estudio comparativo de algunos sistemas financieros en América Latina*. Bogotá: Universidad Central. Obtenido de https://www.ucentral.edu.co/images/documentos/editorial/2015_estudio_comparativo_algunos_001.pdf
- Pérez M., D., Osorio C, C., & Orozco E., S. (2015). *Estudio de la atención al cliente brindada por el sector bancario*. Bogotá: EAN.
- Pourtois, J., & Desmet, H. (2015). *Epistemología e instrumentación en ciencias humanas*. Herder S. A. Editorial.
- Revista Dinero. (2019). Balanza comercial: el dolor del crecimiento. *Dinero*. Recuperado el 13 de mayo de 2020, de <https://www.dinero.com/economia/articulo/crecimiento-colombiano-aumenta-deficit-comercial/267168>
- Ruas Araujo, J. (2008). *Comunicación empresarial e institucional: una perspectiva comparada*. España: Facultad de Ciencias Sociales y de la Comunicación, Universidad de Vigo.
- Sandoval, Casilimas, C. (1996). *Módulos de Investigación Social. Obra completa Especialización en Teoría, Métodos y Técnicas de Investigación Social Módulo Cuatro. Investigación Cualitativa*. ICFES. Bogotá: ARFO Editores e Impresores Ltda.

ANEXOS

Anexo A. Ficha de gestión comercial Aguachica

 Banco Agrario de Colombia					
FICHA GESTION COMERCIAL					
MUNICIPIO Y/O ÁREA DE INFLUENCIA:		Aguachica			
Fecha:	4 De Enero del 2021	Oficina:	Aguachica		
Director:	Elizabeth Quintana	Teléfono/IP:	3133518983		
1. INFORMACION GENERAL DEL MUNICIPIO Y/O ÁREA DE INFLUENCIA					
Mapa político del Mpio y/o área de la Zona de Influencia:		No. de habitantes del Mpio y/o área de la Zona de Influencia:	83,08		
No. veredas del Mpio y/o barrios del área de la Zona de Influencia:	53 veredas y 9 corregimientos	No. de habitantes sector rural:	13,58		
Instituciones Financieras en el Mpio y/o área de la Zona de Influencia :	1. Bancolombia 2. Crezcamos 3. Bancamía 4. financiera Comultrasan. 5. Prosecur. 6. Davivienda .7. Banco bogota				
2. ECONOMÍA DEL MUNICIPIO Y/O ÁREA DE INFLUENCIA					
<p>Aguachica es un municipio ubicado en el magdalena medio, el cual permite la facil comunicación para los departamentos de santander y el cesar. Aguachica por estar ubicado en esa zona del país, es una región donde su clima es caliente, haciendo con esto que sus actividades economicas mas faciles sean el cultivo del algodón, sorgo, arroz, ajonjolí, entre otros. tambien es un lugar donde en donde sus actividades agropecuarias se destaca la pesca, la caza, la manufactura y la construcción. cuenta con otras actividades economicas como lo son la parte turística, la parte de minas y canteras, lo cual ha venido insentivando el comercio, y ha hecho que crezca los sectores como el de la agroindustria y el sector agropecuario. el municipio tambien cuenta con un terminal de carga muy completo, el cual se hace desplazamientos de varios productos a diferentes regiones del país.</p>					
3. LISTADO DE VEREDAS Y/O BARRIOS					
1- 7 Agosto	8- cordillera	15- floridablanca	22- Bellavista	29- Cerro de los Bustos	36- Esmeralda Baja
2- Alto Prado	9- divino amor	16- idema	23- Bombianero	30- Cerro Redondo	37- Esmeralda Alta
3- barahoja	10- divino niño	17- jerusalem	24- Boqueron	31- Cuesta Rica	38- Gallinazo
4- brisas de buturama	11- el bosque	18- Joaquin fidel Royero	25- Cabecera Municipal	32- El Carbon	39- hond
5- cañaveral	12- el carretero	19- John F Kennedy	26- Cantarana	33- El Crisol	40- Buturama
6- centro	13- el higuero	20- Villa Campestre	27- Caracoli	34- El Guaro	41- Cabezas
7- cuidadela de la paz	14- el progreso	21- Barcelona	28- Cerro Bravo	35- El Palmar	42- Caño Hormiguero
43. El Faro	44. El Juncal	45. Guaduas	46. La Casabela	47. Las Marias	48 Los Medios
49. Medios Caños	50. Rincon Alto	51. Sabanasa Lazaro	52. San Francisco	53. Santa Lucia	
3.1 NOMBRES PRESIDENTES DE JUNTAS DE ACCIÓN COMUNAL (VEREDAS Y/O BARRIOS)					
NOMBRE J.A.C	PRESIDENTE J.A.C	DIRECCIÓN	E-MAIL	TELEFONO	
4. INSTITUCIONES DEL ORDEN NACIONAL					
INSTITUCION	RESPONSABLE	DIRECCION	E-MAIL	TELEFONO	
Cámara de Comercio	Yulieith Caceres Pineda	Cra 14 # 6-74	ccaguachica@camaraaguachica.org.co	5650650	
Instituto Colombiano Agropecuario - ICA	Maria Jose Rojas	Av. Kennedy N 29 - 98	ldv.aguachica@ica.gov.co	5651534	
Federaciones (Cafeteros, Cacaoteros, Ganaderos)	Leonel Eljure Acosta	cll 10 norte # 39B -20		3204883204	
Umata y/o Epsagro	Juan Carlos Cardenas	Kdx 114-2 corregimiento villa san andres	asoprotecco@hotmail.com	3183593604	
Director de Umata/ Epsagro	Yoanny Leonardo Picon	cll 3 # 29-19	directorejecutivo@fundaprodeagro.com	3002906312	
Secretarías de Desarrollo	Efren Peinado Trillos	cll 4 # 10-33	hacienda@aguachica-cesar.gov.co	5651771 (ext106)	
Otras (Fondo Rotario de Valorizacion)	Leonel Pallares Guillin	cll 4 # 10-33	valorizacion@aguachica-cesar.gov.co	5651771	
5. ASOCIACIONES, COOPERATIVAS, AGREMIACIONES DEL SECTOR AGROPECUARIO, AGROINDUSTRIAL, COMERCIAL Y DE SERVICIOS					
ENTIDAD	RESPONSABLE	DIRECCION	E-MAIL	TELEFONO	
Crediservir	Tatiana Castro	cll 5 # 23 - 10	directorag@crediservir.com	5654919	
Financiera Comultrasan	Migdania Suarez Santiago	cll 5 # 18 - 51		5650210	
Serpetcol	German Porras Orozco	cll 3 # 28 - 39		5661068	
4-72 Aguachica	Luis Celisar Garcia Quintero	cll 5A # 11 - 18	aguachica.orientee@4-72.com.co	5650400	
Cotaxi	Rodolfo Rodriguez	cra 12 # 7 - 62	atencionalusuario@cotaxi.com.co	3138700052	
Expreso Brasilia	Jose Luis Lance	cra 12 # 7-64		56506780	
Gas Nacer	Fabio Ricardo Diaz	cl 5 # 37 - 49	serviciocliente@grupovanti.com	01 8000 942 794	
Jt Aluminios	Jhonny Torres	cra 24a # 6 - 12		5657336	
Geoaseo	Jhonnatan Sanchez	cra 22 # 4 - 70		3003255451	
Agro Paisa	Javier Duque	cille 5 # 21-94	aguachica@agropaisa.com.co	5651571	



Banco Agrario de Colombia

FICHA GESTION COMERCIAL

6. INSTITUCIONES EDUCATIVAS Y/O ESCUELAS

INSTITUCION	DIRECCION	NOMBRE DEL RECTOR / COORDINADOR	TELEFONO
C.E. NOREAN	CORRETIMIENTO NOREAN	ORLANDO RAFAEL NAVARRO GOMEZ	311495824
C.E. SANTA ROSA DE CARACOL	VDA. SANTA ROSA	PUELLO BADDILO ELIANA	3162189738-3157917085
C.E. SANTO DOMINGO	VEREDA SANTO DOMINGO	PEREZ SANCHEZ JESUS AMBRAL	319686197
GEN. EDU. BOQUERON	VEREDA BOQUERON	HELENE TH MONI ARBAS	
GEN. EDU. CAJO CARACOLI	VEREDA CAJO CARACOLI	ALEXANDER VILLEGAS CORONEL	
GEN. EDU. JOSE DE MUCURAS	VEREDA SAN JOSE DE MUCURAS	GUILLEMO GUZMAN GUZMAN	
GEN. EDU. MIXTA MEDIA LUNA	VEREDA MEDIA LUNA	SIN INFORMACION	
GEN. EDU. MIXTA SAN MIGUEL	VEREDA SAN MIGUEL	SIN INFORMACION	
GEN. EDU. NUEVA PALENQUILLO	VEREDA PALENQUILLO	ERKA MARIA DUARTE LOPEZ	
ESC. RURAL MIXTA MONTELIBANO	VDA MONTELIBANO	SIN RECTOR NOMBRADO	
ESCUELA LA CEIBA	VDA LA CEIBA		
TE. GUILLERMO LEON VALENCIA	CARRERA 15 3 54	HOQUE ANTONIO MOLINA NAVARRO	3107180724
TE. GUILLERMO LEON VALENCIA DE BARRANCALEIRMA	CORRETIMIENTO DE BARRANCALEIRMA	JORN FRIEDT PIELTIO MARTINEZ	3168184100
TE. JORGE ELECION GANTAN	CALLE 7 13 70	OSCAR HERNAN PALLARES ROFERO	3002719584
TE. JOSE MARIA CAMPO BERRANO	CALLE 7 7 64	LEMBI ANTONIO CACERES PEREZ	3176880932-5656396
TE. LA UNION	CARRERA 28 7 35	DEMETRO MAURELIO DIAZ	5661121-3166876745
TE. LAUREANO GOMEZ CASTRO	CARRERA 2 12 45	JAMIE TRONCOSO SUAREZ	3188638931
TE. NUESTRA SEÑORA DEL CARMEN	CALLE 1 3 76	DANIEL CUEVA MORENO	3165920396
TE. SAGRADO CORAZON	CARRERA 10 B 15 50	JUAN ANTONIO OSPINO PALOMINO	3144137073
TE. SAN MIGUEL	CARRERA 34 2 50	GLADIS NUBIA BARBAA CARREÑO	3163278784 - 5655193
TE. SANTA ROSA DE LIMA	LOMA DE CORREDOR	MENESES VITOLIA HECTOR EUGENIO	3214412702
TE. SANTA TERESA (PATINO)	CORRETIMIENTO PATINO	JORGE ELECION PULIDO SANCHEZ	300480662
TE. VILLA DE SAN ANDRES	CORRETIMIENTO VILLA DE SAN ANDRES	RIGOBERTO JESUS LOBO CANZARÉS	3026969692
C.E. MUNDO INFANTE	CALLE 8 10 53	ASTRID SARABIA RINCON	
C.E. RETONITOS	CARRERA 12 12 05	NDIA FATIMA CANTILLO ORELLANO	
CENTRO EDUCATIVO CRISTIANO EL NORAL	IND CALLE 4 N. 1736	LEONOR CALDA MORENO	5651200
CENTRO EDUCATIVO ESCALANDO MI MUNDO	CARRERA 10 B 9 05	MABEL LIFETH FRANCO PEREZ	3219518403
CENTRO EDUCATIVO MIS FRIBLAS LE TRAJE	CARRERA 10 7 3 117	MARIA TULIO CASAVITIO	5655267
CENTRO EDUCATIVO RAFAEL POMBO	CARRERA 7 39 55	MARLENE TRILLOS QUINTERO	566 40 09
CENTRO EDUCATIVO Y SOCIAL GABRIEL AWAD	CALLE 13 N. 6 32	YULETH MARTINEZ	5655326
COLEGIO BILINGUE HOWARD GARDNER	CALLE 2 25 78	ESLENDY RUEDAS PAQUEHO	3114878062
COLEGIO BILINGUE LOS ANGELES	CALLE 3 IND. 20 30	GLODIA JANETH PENADO PORTILLO	3002123313
COLEGIO CAMPESTRER DAVINO AMOR	CALLE 3 9 66	ANA VICTORIA HERNANDEZ AVESANO	
COLEGIO CRISTIANO LA ROCA	CARRERA 7 14 49	LIDIA JANETH JIMENEZ	566 05 57
COLEGIO INFANTE PABLO SEXTO	CALLE 8 N. 30A 09	CONSUELO MACEDA SILVERIA	5655999
COLEGIO METROPOLITANO DE SECUNDARIA	IND CALLE 3 N. 10 39	ALVARO HERRAN CHARRY	5652326
COLEGIO PARA LA REINTEGRACION INTELCTUAL DEL ORIENTE CORPORIENTE	CALLE 5 24 46	EDUAR ANTONIO MOLINA CABRERES	3214356542
COLEGIO TERESIANO REINA DEL CARMELO	CALLE 6 17 44	CLAUDIA EUGENIA GUZMAN PARRA	5651528
HOGAR INFANTE AGUACHICA	CARRERA 7 4 4 32	GLODIA PALLARES POFERO	
INSTITUCION EDUCATIVA DELVANDO HUELTA	CALLE 13 33 24	NANCY ESTHER RAMIREZ GARCIA	3128050504
INSTITUCION EDUCATIVA LICEO HUMANISTA DANTE ALIGHIERI	IND CALLE 13 32 4 <EF>	ANDERSON DE JESUS SALCEDO VALLE	
INSTITUTO AGUACHICA	CARRERA 19 9 75	PASTORA VALENZUELA MENA	3215088413
INSTITUTO EDUCATIVO FUENTE DE VIDA	CALLE 3 39 27	CARMEN GLORIA DE PABLO LARA	
INSTITUTO FRANCISCO JOSE DE CALDAS	CARRERA 16 7 92	VICTOR ALFONSO DUARTE	5654473
INSTITUTO PEDAGOGICO CARITAS FELICES	IND CARRERA 14 N 6 23	EDWIN RAMIREZ QUINTERO	5659427
JARDIN INFANTE LA CASITA ENCANTADA	CARRERA 14 2 05	ELSA YSBELA SALDANA Q.	
JARDIN INFANTE MANITAS CREATIVAS	CARRERA 24 3 15	MARTHA LUCIA JARA DRUELA	3107766728
JARDIN INFANTE SAYITOS DE SOL	CARRERA 18 37 <EF>	PALLA ANDREA FINEZA FOREIRO	3233653581
LICEO DEL SUR	CALLE 11 6 03	DELLANRA RINCON DE ANGEL	5750909
LICEO HUMANISTA DE AGUACHICA	CARRERA 18 3 03	MONICA JULIETH LOBO CANZARÉS	5656264
LICEO SAN ROQUE	CALLE 3 10 89	ANA OFELIA QUINTERO BADDILO	3156313954

7. PERSONA NATURALES CON ESTABLECIMIENTO DE COMERCIO (Sector Primario, Secundario y Terciario)

EMPRESA	REPRESENTANTE LEGAL	DIRECCION	E-MAIL	TELEFONO	ZONA DE INFLUENCIA
ALMACEN					
	ABALANZA LOPEZ ANDRY YULETH	CARRERA 20 4 52	andri00_ayal@gmail.com	3186251290	
	ABRIL VARGAS-JEISON FABIAN	CALLE 9 30-70 BARRIO	jeisonabr1997@gmail.com	3217912522	
	ACEVEDO MARTINEZ DELIA MARIA	CARRERA 37 3N-43	acevedo@hotmail.com	3176208924	
	ACEVEDO MONTES JORGE ALBERTO	CARRERA 27 9-100 BAR	jorgeacevedo201@hotmail.com	3166724271	
	ACEVEDO MONTES LUIS ADRIEL	CALLE 2 14-03 BARR	luisadrielaacevedomontes@gmail.com	3216341229	
	ACOSTA CASTRO MARIA TERESA	CALLE 1 13 48 BAR	edictor@hotmail.com	2912307441	
	ACOSTA CASTRO PLUTARCO ALFONSO	PR NICIAL 86 126 AL	edsagarvictorias@gmail.com	3124112735	
	ACOSTA CHINCHILLA ALICIA	CALLE 16H 1-52 BAR	aliciaacosta2017@gmail.com	3165671218	
	ACOSTA CHINCHILLA GABRIEL	KDX 20 13-50 BARRIO	grabrielchinchilla1975@gmail.com	3175721246	
	ACOSTA LOBO NANCY	CARRERA 19 5 10 BARR	acostalobonancy@gmail.com	31662772673	
	ACOSTA LOPEZ EDDIE JESUS	CARRERA 40 5N-130	acosta298@hotmail.com	3113822994	
	ACOSTA LUNA LEODAN	CARRERA 10C 16A-02 A	lacosta59@misena.edu.co	3217328772	
	ACOSTA PEÑA ELIANA KATHERINE	CALLE 1 36-46 BARR	katherine.acosta9007@gmail.com	3155102751	
	ACOSTA PEÑA MARLON ALFONSO	CALLE 3 8 41 PISO 1	igulicorena@gmail.com	3239302426	
	ACOSTA QUINTERO LIZ NELLY	CALLE 5 21 99 APART A	deli.papezuela@hotmail.com	3156337805	
	ACUNA URIBE MANUEL ELUSTICO	CARRERA 22 4 - 04 B	manuelu11094@gmail.com	6 6511030	
	AFANADOR GOMEZ DANNA MELISA	CARRERA 13 5 26 LOCA	dah.pastelerayeventoserial@gmail.com	3184025297	
	AFANADOR GULLIN LEIDER	CALLE 10 NORTE 33-33	leiderafanadorgullin@hotmail.com	3135286954	
	AFANADOR MEJIA MONICA	CALLE 5 13 89	cesamoren9193@hotmail.com	3137745709	
	AFANADOR NAVARRO MARCELA	CARRERA 18 3 48 BARR	gab.sasacresensagras@hotmail.com	3178842204	
	AGUIANCHA RINERO JOSE LUIS	CARRERA 17 8 - 56 A	jose.luis.rinero@hotmail.com	3168926972	
	AGUIANCHA ARDLA DIODANIDER	CARRERA 13 5 35 BAR	mariaale_01@hotmail.com	3107012964	
	AGUIELLO ARDLA OMARA	CALLE 5 12-30	variedadefotos@hotmail.com	5657542	
	AGUIELO AYALA LIZ DANNY	CALLE 5 27 - 16 BAR	chany2526@gmail.com	3179728227	
	AGUIELO OLIVAR ARIAN	CALLE 5 9-22	aguieolohotmail.com	3177778675	
	AGUILAR CORTES WILLAM	CALLE 9 29 - 02 AP	willar@hotmail.com	3165285300	
	AGUILAR CURVELO YELITZA MILENA	CARRERA 15B 9 - 06	disleyis97@gmail.com	3166850217	
	AGUILAR SAavedra JOSE EPICANIO	CALLE 1 29-74 BARRI	josejuan_@hotmail.com	3135369488	
	AGUIRRE ADARME YONNER ALBERTO	CALLE 5 14-30 LOC	maira_aguirre_20030@hotmail.com	3104111802	
	AGUIRRE PEREZ GILBERTO	CALLE 2 14 48 BAR	maira_aguirre_20136@hotmail.com	3145326866	
	ALBARRACIN PEDRAZA ROBERTSON JAVIER	CARRERA 17 4-39 BARR	hoelbaran@gmail.com	3007620179	
	ALCOSER MONTAÑO JUAN CAMILO	CALLE 5 24A - 08 LO	juancamilo1209@hotmail.com	3172300028	
	ALFONSO GARCIA DIONEL	Carrera 39 7Norte -	dionelalfonsoaracia@hotmail.com	3128990809	
	ALMANZA DORADO ALVARO ENRIQUE	CALLE 5-02 BARRI	alvogaleria@yahoo.es	3145544625	
	ALMANZA DORADO MEYRAM ESTHER	CALLE 58 7-02	almanzaes@yahoo.es	3215305393	
	ALMANZA PRIETO DUVAN ANDRES	CALLE 1 15 04 BARRIO	dshantanz12@gmail.com	3154648035	
	ALMONSO RUIZ GOMEZ ENRIQUE	CALLE 5 NORTE 34-96	geovarianzo10@hotmail.com	3125927056	
	ALSINA GRANADOS WILFREDO	CARRERA 40 339 VA	labrasaaguachica22@gmail.com	5654630	
	ALSINA GRANADOS WILSON	CARRERA 28 5-10 LOC	prismahogar@gmail.com	5659031	
	ALSINA PEREZ NELSON	CARRERA 27 CALLE 1 2	niba@na50@outlook.es	3173576078	

8. EMPRESAS PERSONA JURÍDICA (Sector Primario, Secundario y Terciario)

EMPRESA	REPRESENTANTE LEGAL	DIRECCION	E-MAIL	TELEFONO	ZONA DE INFLUENCIA
A Y C MAQUINARIA Y CONSTRUCCIONES S.A.S	AGUILAR CALDERON JORGE ELECION	CALLE 6 16 11	contabilidad@aycmitad.com	3153478586	Aguachica
AAE SOLUCIONES INTEGRALES S.A.S	ESPER TAMAYO ALVARO IVAN	CALLE 10N NRO. 35 -	aaesolucionesintegralsas@gmail.com	3106879483	Aguachica
ACACOMPROMO SAS	MONTEJO CAÑARETE IDER MAURICIO	MANZANA 10 CASA 7 BA	acacomprosas@gmail.com	3215058992	Aguachica
ACACOMPROMEBEBES SAS	MONTEJO CAÑARETE IDER MAURICIO	MANZANA 10 CASA 10 BA	acacomprobables@gmail.com	3215058992	Aguachica
ACACOMPROMEBELLEZA S.A.S.	CAÑARETE PARRANDA LIZ MARY	MANZANA 10 CASA 7 BA	acacomprobelleza@gmail.com	3215058992	Aguachica
ACACOMPROMOCELULARES SAS	MONTEJO CAÑARETE IDER MAURICIO	MANZANA 10 CASA 10 BA	acacomprocelulares@gmail.com	3215058992	Aguachica
ACACOMPROMODEPORTES S.A.S	MONTEJO CAÑARETE IDER MAURICIO	MANZANA 10 CASA 10 B	acacomprodeportes@gmail.com	3215058992	Aguachica
ACACOMPROMODOR S.A.S.	MONTEJO CAÑARETE IDER MAURICIO	MANZANA 10 CASA 10 B	acacomprodoras@gmail.com	3215058992	Aguachica
ACACOMPROMOJUGUETES S.A.S	MONTEJO CAÑARETE IDER MAURICIO	MANZANA 10 CASA 7 BA	acacomprojuguetes@gmail.com	3215058992	Aguachica
ACACOMPROMOTECNOLOGIA S.A.S.	MONTEJO CAÑARETE IDER MAURICIO	MANZANA 10 CASA 7 BA	acacomprotecnologia@gmail.com	3215058992	Aguachica
AGROINDUSTRIALES EMPRENDEUR S.A.S. ZOMAC	ALVAREZ MURCILLO FABIAN ALEXIS	CALLE 5 5 - 75 BAR	agrepmsas@gmail.com	3189606381	Aguachica
AGROINDUSTRIALES UNIDOS SAS ZOMAC	GONZALEZ BARRETO MARIA FERNANDA	CARRERA 38 3 - 67	agroindustrialesunidosas@gmail.com	3012183971	Aguachica
AGROPALMA INVERSIONES S.A.S. ZOMAC	SILVA VASQUEZ JAME	CALLE 9 11 62 B	agropalmainversiones@yahoo.com	3190745693	Aguachica
AJ & C INGENIERIA SAS	ROMERO BOHQUEZ CARLOS ANDRES	CALLE 5 A 10 70	ingcarlosandresromerobohquez@gmail.com	3015251242	Aguachica
AJ CONSTRUCCIONES & EQUIPO SAS	SUMALAVE GARCIA LISNEY	CARRERA 15 13 - 69	aj.construccionesyequipo@gmail.com	3107926469	Aguachica
AL CORTE PREMIUM BEEF SAS	BARRERA SALAS SERGIO ARMANDO	CALLE 5 E 0 108	sergiobarrera9122@gmail.com	3118483339	Aguachica
AL COSTO DROGUERIA - MINIMARKET SAS EN LIQUIDACION	GONZALEZ MURIEL CRISTIAN ANDREY	CARRERA 10 5 04	droguerialcosto@gmail.com	31644071216	Aguachica
ALCIRMA COMUNICACIONES S.A.S.	LORA GARCIA ALVARO ANTONIO	CALLE 9 11 62 B	alcirma@gmail.com	3114109269	Aguachica
ALMACEN Y FERRETERIA EL TORNILLO S.A.S. ZOMAC	VARGAS ROMERO JAIRO ALONSO	CALLE 5 23 - 05 BA	ferreteria-elbornillo@hotmail.com	3175031228	Aguachica
ALPHA QUIMA DE COLOMBIA S.A.S.	BECERRA DURAN WILMAN RICARDO	CARRERA 15 9 30	alphaquimadecolombias@gmail.com	3204893472	Aguachica
ANTOR LIFE S.A.S.	ANGARITA TORRADO EDUARD ATILIO	CALLE 6 15 - 04	eduardangarita@gmail.com	3146287408	Aguachica
ARCO LIZ INGENIERIAS S.A.S.	PEREZ GELVEZ JOSE LUIS	CONJUNTO RESIDENCIAL	arcolizingenierias@yahoo.es	3156989238	Aguachica
ARECON SAS	RINCON ARENIZ LEDY CAROLINA	CALLE 5 13 50 L 1	arencon@hotmail.com	3175141687	Aguachica
ARQUINOLOGIA S.A.S.	ARIAS QUINTERO WILSON FABIAN	CARRERA 13 8A 72 BAR	arquinoles@gmail.com	3207464495	Aguachica
ARISE KINETOP S.A.S.	CRUZ MEJIA SERGIO ANDRES	CARRERA 1 5A 92	sergiomejiasarise@hotmail.com	3156989238	Aguachica
ASESORIA Y APOYO DIAGNOSTICO CONTABLE Y TRIBUTARIO SAS	LANDAZABAL VARGAS FERNY STEVEN	CARRERA 11 5A - 142	asesoriacontable@gmail.com	3000668419	Aguachica
ASESORIA CONSULTORA Y REPRESENTACION JURIDICA INTEGRAL S.A.S.	CONTRERAS MAYAYA CANDY KATHERINE	CALLE 9 A NORTE 37	asesoriajuridicaintegralas@gmail.com	300032664	Aguachica
ASESORIAS ALUMAR S.A.S.	SANGREGORIO LIMA AIDA MARGELIS	MZ G CASA 10 URBANIZ	alum.ar2019@gmail.com	3215775158	Aguachica
ASESORIAS SAS	PINILLA MARQUEZ RODOLFO	CALLE 7 39 - 20	gerenciasas@gmail.com	3153715729	Aguachica
ASIS INGENIERIA & CONSULTORIA SAS	SANTAGO HERRERA JOHNN JAIRO	CALLE 6A 11 - 18 L	ingasntago@hotmail.com	3162046093	Aguachica
AUTO KODIAK S.A.S.	ESPINOZA ORDOÑEZ WILLIAM	URBANIZACION LAS ACA	williamespinosordoz@hotmail.com	3168756671	Aguachica

Anexo B. Ficha de gestión comercial Cúcuta

 Banco Agrario de Colombia					
FICHA GESTION COMERCIAL					
MUNICIPIO Y/O AREA DE INFLUENCIA: Cúcuta Norte de santander					
Fecha:	4 de Enero del 2021		Oficina:	Cúcuta	
Director:	Carlos Alejandro Gallego Quintero		Teléfono/IP:	5731783	
1. INFORMACION GENERAL DEL MUNICIPIO Y/O AREA DE INFLUENCIA					
Mapa político del Mpio y/o área de la Zona de Influencia:			No. de habitantes del Mpio y/o área de la Zona de Influencia:	748,948	
No. veredas del Mpio y/o barrios del área de la Zona de Influencia:	40		No. de habitantes sector rural:	28,158	
Instituciones Financieras en el Mpio y/o área de la Zona de Influencia :					
1. Banco de la Republica 2. Bancolombia 3. Bancamía S.A 4. Generacion Internal Group 5. fomanort					
2. ECONOMIA DEL MUNICIPIO Y/O AREA DE INFLUENCIA					
<p>en Cúcuta entre las actividades no agropecuarias cuenta con empresas que se dedican a la producción de acilla, cemento, ladrillos entre las cuales se encuentran el grupo arco, la constructora Ceelus Constructura Jr Sas, etc. en un segundo plano encontramos empresas dedicadas en el sector de lacteos en la cual encontramos lacteos mi vaquita, freskaleche cúcuta, norlacteos etc.</p>					
3. LISTADO DE VEREDAS Y/O BARRIOS					
1. ciudadela atalaya	8- Belisario	15- Claret	22- El Escobal	29 Prados Del Norte	36 San Miguel
2. ciudadela la libertad	9- Barrio Blanco	16- Colsag	23- Guaimaral	30 Quintana Bosh	37 San Rafael
3. comuna del centro	10- Boconó	17- Comuneros	24- la Insula	31 Quintana Oriental	38 Santander
4. Aeropuerto	11- callejón	18. El contenido	25- latino	32 El Rodeo	39 Trigal Del Norte
5. Aniversario Uno	12- Celba II	19- Cundinamarca	26- Las Margaritas	33 Salado	40 Tucunare
6- Antonia Santos	13- Chapinero	20- La Cabrera	27 Niza	34 San Luis	41-
7- Belén	14- Ciudad Jardin	21- la Ermita	28 la playa	35 San Martin	42-
3.1 NOMBRES PRESIDENTES DE JUNTAS DE ACCION COMUNAL (VEREDAS Y/O BARRIOS)					
NOMBRE J.A.C	PRESIDENTE J.A.C	DIRECCION	E-MAIL	TELEFONO	
	Roger Catistilla Vergel			315 589 6847	
4. INSTITUCIONES DEL ORDEN NACIONAL					
INSTITUCION	RESPONSABLE	DIRECCION	E-MAIL	TELEFONO	
Cámara de Comercio	Elegido Carlos Luna Romero	Calle 10 No 4-38	cindoccc@cccucuta.org.co	5880110 / 5880111	
Instituto Colombiano Agropecuario - ICA	Rito Arnulfo Solano Rojas	Cl. 17 Nte. #5161	gerencia.icasantander@ica.gov.co	5780012	
Federaciones (Cafeteros, Cacaoteros, Ganaderos)	Ana Belen Manrique	Calle 10 No. 5-50	comunicaciones@cooperacafe.com	5713847	
Umata y/o Epsagro	Orlando Vargas Vargas	avenida 5 # 4 -83	danedur2010@gmail.com	8339393	
Director de Umata/ Epsagro					
Secretarías de Desarrollo (social)	Sergio Andres Maldonado	calle 11 No 5-49 palacio municipal barrio centro	seccsocial@nortedesantander.gov.co	5784949	
Otras					
5. ASOCIACIONES, COOPERATIVAS, AGREMIACIONES DEL SECTOR AGROPECUARIO, AGROINDUSTRIAL, COMERCIAL Y DE SERVICIOS					
ENTIDAD	RESPONSABLE	DIRECCION	E-MAIL	TELEFONO	
coomadenort	Miguel Fernando Contreras	Avenida 0 #11-69, Interior 107 Edificio Cantabria, Cúcuta, Norte de Santander	coomadenort@hotmail.com	5730878- 3134195527	
caja unión	Mariña Isabel Velez León	calle 11 -1-93 centro- cúcuta	contacto@cajaunion.coop	5720155 - 5838374	
la casa del ganadero		Cl. 24 N #53. Cúcuta, Norte de Santander	contacto@lacasadelganadero.com	313 443 9483	
Ceelus Constructura	Juan Ibarra	Avenida 1 -14-63 avenida la playa	Socialmedia@ceelusgroup.co	322 271 05 95	
Constructora Ark	Luis Carlos Abusaid.	Avenida 4 E 0 36N BARRIO QUINTANA BOSCH	elgrupark@gmail.com	320 8690685	
Creaciones Marilyn Shoes	Marilyn Sierra Hernandez	calle 4 N 5 -19		5795763	
Puerto Seguro Biffet por kilos	comunidad cristiana	avenida 9e 5n / 10 los pinos	pinos@restaurantepuertoseguro.com	3144502775	
Londeros	Hugo Horacio Londero	Avenida 4con Calle 16 -12 edificio la opinión		5831502	
Formanort	Carlos Julio Mora	Cll 9 No. 0- 84 B LATINO	gerencia@fomanort.com.co	58308779	
ifinorte	Sandra Milena Zapata	Av 0 # 9-90 ed Rosetal	ifinorte@finorte.gov.co	5784947	



Banco Agrario de Colombia

FICHA GESTION COMERCIAL

6. INSTITUCIONES EDUCATIVAS Y/O ESCUELAS

INSTITUCION	DIRECCION	NOMBRE DEL RECTOR / COORDINADOR	TELEFONO
CENT EDUC LA ESPERANZA	CARRET VIA PTO SANTANDER K 30	YTALA MARIA HERNADEZ	NO TIENE
CENT EDUC LOS CAMBULOS	VDA CAMBULOS	DIOSIELNA BALMAGEDA SANGUINO	NO TIENE
CENT EDUC AGUA BLANCA	VDA AGUA BLANCA	FERNANDO ARAGON	NO TIENE
CENT EDUC AGUALASAL	VDA AGUALASAL	JOSE RAMON PORTILLA JAMES	NO TIENE
CENT EDUC ALTO VIENTO	VDA ALTO VIENTO CORREG AGUA CALLEARA	JAMIE YASED DIAZ CARDENAS	NO TIENE
CENT EDUC BANCO DE ARENA	CORREG BANCO DE ARENA	DIANA ZULEIMA RODRIGUEZ GELVEZ	NO TIENE
CENT EDUC BELLAVISTA	VDA BELLAVISTA	GLIMA YANETH SUAREZ FLOREZ	NO TIENE
CENT EDUC BERLIN	VDA BERLIN	MARIA ROSALBA PARADA MEDINA	NO TIENE
CENT EDUC BRISAS DEL ORIENTE	VDA BRISAS DEL ORIENTE	ESTELLA TARAZONA	NO TIENE
CENT EDUC CAMPO HERMOSO	VDA CAMPO HERMOSO	VIRGELMIA PABON	NO TIENE
CENT EDUC CERRO TASAJEIRO	VDA PASO DE LOS RIOS-VIA SAN FAUSTINO	ORLANDO GELVEZ ORTEGA	NO TIENE
CENT EDUC CINCO DE MAYO	CORREG PALMARITO	ANA SOCORRO GUTIERREZ CASTELLANOS	NO TIENE
CENT EDUC EL ACETUÑO	CORREG PALMARITO	MARICELA MORENO CASTILLO	NO TIENE
CENT EDUC EL AMPARO	VDA EL AMPARO - CORREG PALMARITO	XIRLEY SARA MAHECHA	NO TIENE
CENT EDUC EL ARRAYAN	VDA ARRAYAN- CORREG RICAURTE	MARCO ANTONIO MONCADA CONTRERAS	NO TIENE
CENT EDUC EL DESCANSO	VDA EL DESCANSO	ROSA LORENA CARDENAS PARRA	NO TIENE
CENT EDUC EL PLOMO	VDA EL PLOMO	HENRY BLANCO BOTELLO	NO TIENE
CENT EDUC EL SUSPIRO	VDA EL SUSPIRO	ELGODA ROJAS	NO TIENE
CENT EDUC EL VENTONICO	VDA KM 25 CORREG BANCO DE ARENA	DIANA ZULEIMA RODRIGUEZ GELVEZ	NO TIENE
CENT EDUC ESC RURAL EL CARMEN DE TONCHALA	CORREG EL CARMEN DE TONCHALA	AMPARO MENESES NAVARRO	5666880
CENT EDUC LA ARENOSA	KM 17 VIA CUJUTA PTO SANTANDER	AGUSTIN MONTOYA RUBIO	NO TIENE
CENT EDUC LA CHINA	KM 33 VIA SAN FAUSTINO- VDA LA CHINA	CAROLINA CONTRERAS PARADA	NO TIENE
CENT EDUC LA FUNDERA	VDA FUNDERA	YASMIN DURAN PARADA	NO TIENE
CENT EDUC LA GRAN COLOMBIA	VDA RESTAURACION CORREG AGUA CALLEARA	CARLOS E MURILLO	NO TIENE
CENT EDUC LA HORTENCIA	VDA EL TABLAZO- CORREG PALMARITO	MARTHA PATRICIA CHACON RIVERA	NO TIENE
CENT EDUC LA JARRA	VDA LA JARRA- CORREG DE AGUACALLEARA	CLAUDIA JUANITA GOMEZ	NO TIENE
CENT EDUC LA JAVILLA	VDA LA JAVILLA	NADIN MIGUEL FRANCO MARTINEZ	NO TIENE
CENT EDUC LA PAZ	VDA NUEVA VICTORIA	HUGO FERNANDO ECHEVERRI GARRO	NO TIENE
CENT EDUC LA PUNTA	VDA LA PUNTA - CORREG BANCO DE	CARMEN CECILIA FERNANDEZ LOPEZ	NO TIENE
CENT EDUC LA SABANA	VDA LA SABANA	NORA ESPERANZA PABON GOMEZ	NO TIENE
CENT EDUC LA SUSANITA	VDA LA SUSANITA	FREDDY ALFONSO RUBIO	NO TIENE
CENT EDUC LA TIGRA	VDA LA TIGRA - CORREG AGUACALLEARA	LIZ MIRYAM OROZZO YEPES	NO TIENE
CENT EDUC LAS VACAS	CORREG BUENA ESPERANZA	HPOLITO PABON HERNADEZ	NO TIENE
CENT EDUC LIMONCITO	VDA EL LIMONCITO	MARIO ALONSO ORTIZ BELTRAN	NO TIENE
CENT EDUC LONDRES	VDA LONDRES	MAGALY PALLARES RODRIGUEZ	NO TIENE
CENT EDUC LOS NEGROS	VDA LOS NEGROS	FRANK YESID GELVEZ MANGOSALVA	NO TIENE
CENT EDUC LOS REYES	VDA LOS REYES	CESAR ENRIQUE CARDONA ARGUELLO	NO TIENE
CENT EDUC MINUTO DE DIOS	VDA MINUTO DE DIOS-CORREG AGUACALLEARA	PEDRO PABLO MANRIQUE CHAUSTRE	NO TIENE
CENT EDUC MIRAFLOREZ	CORREG BANCO DE ARENA	CLAUDIA ELENA VELASCO NIÑO	NO TIENE
CENT EDUC MONTE VERDE	VDA MONTEVERDE	OLGA ZULEIMA BASTOS RODRIGUEZ	NO TIENE
CENT EDUC PATILLALES	KM 8 VIA A PTO SANTANDER	NIDOLAS GARCIA	NO TIENE
CENT EDUC PUERTO LEON	CORREG BANCO DE ARENA	CIRO ALFONSO CONTRERAS	NO TIENE
CENT EDUC PUERTO VILLAMIZAR	CORREG PTO VILLAMIZAR	KALIL MARTINEZ ESCOBAL	NO TIENE
CENT EDUC RICAURTE	CORREG RICAURTE	LUDY BARRERA MOGOLLON	NO TIENE
CENT EDUC ROSA BLANCA	VDA CAÑO MONO	TERESA GUERRERO SUAREZ	NO TIENE
CENT EDUC SAN AGUSTIN DE LOS POZOS	VDA SAN AGUSTIN D ELOS POZOS	BRICEYDA FIGUEROA BOTELLO	NO TIENE
CENT EDUC SAN JOAQUIN	VDA SAN JOAQUIN - CORREG AGUACALLEARA	CENELIA CASTAÑO ACUÑA	NO TIENE
CENT EDUC TIO JOSE	VDA SANTA CECILIA	INES CRUZ CARRILLO	NO TIENE
CENT EDUC VIGILANCIA	CORREG BANCO DE ARENA	JOSE WILLIAM CASTILLO M	NO TIENE
COL JULIO PEREZ FERRERO	AV 19 11 22 BR CUNDINAMARCA	OSCAR OMAR ALDANA MARTINEZ	5780747
COL RAFAEL URIBE URIBE	AV 5 7 48	NESTOR MARTIN CONTRERAS GELVEZ	5816371
COL ANDRES BELLO	IND AV 7N 7AN-06	PEDRO JESUS ARTEAGA	5791280-5791284
COL ANTONIO NARIÑO	CALLE 1 8 17	JUDITH MARGARITA VILLAVICENCIO GALINDO	5720248
COL ATANASIO GIRARDOT	AV 13A NO 20-14	JOSE ALFONSO SOLER MALDONADO	5821882
COL BAS CAMILO DAZA	CALLE 43 8 80	RUTH OSMANI VARGAS VILLAMIZAR	5735124
COL BAS JAMIE CARDENAS MONCADA	CORREG ALTO GUARAMITO	LUIS EDUARDO FERNANDEZ DOMINGUEZ	NO TIENE
COL BAS SAN JOSE DE LA VEGA	VDA SAN JOSE DE LA VEGA	SANDRA PATRICIA RAMIREZ VENEGAS	NO TIENE
COL BUENOS AIRES	CALLE 30 AV 7	LUIS HUMBERTO USECHE ARONIEGAS	5798214
COL CAMILO TORRES	IND VDA NUCCALLEO DE VIVIENDA	ROZO SUAREZ ALVARO	3133866889
COL CARLOS PEREZ ESCALANTE	CALLE 13 2 26 BR SAN LUIS	ELIAS ALFONSO APDILA	5784075
COL CLAUDIA MARIA PRADA AYALA	CALLE 2 7 44	JORGE ELECER MANTILLA GUERRA	5813939
COL CLUB DE LEONES	AV 5 A 6 63	PABLO EMILIO RINCON MARTINEZ	5845014
COL CONCEJO DE CUJUTA	AV 5 MZ7 LOTE 67	X	5798433-5797133
COL EUISTORGIO COLMENARES BAPTISTA	AV 6 NO 16-43	CLEMENCIA GARNICA DE BARRAJAS	5873819-5876139
COL FRANCISCO JOSE DE CALDAS	CALLE 19 13 23 BR LA LIBERTAD	SANDRA PATRICIA FIGUEROA SARMIENTO	5781334
COL FRAY MANUEL ALVAREZ	AV 2 NO 1-14 CORREG SAN FAUSTINO	VICTOR JULIO SANDOVAL MENDOZA	5666547-5666004
COL GONZALO RIVERA LAGUADO	AV 14 15 93 BR CONTENTO	ENRIQUE ALBERTO CABALLERO GARCIA	5820496- 5825418
COL GRAN COLOMBIANO	AV 4 NO 14-77	MIGUEL ANGEL CONTRERAS GONZALEZ	5711319
COL HERMANO RODOLFO ELOY	CALLE 9 NO 15-64	CARLOS ALBERTO TORRADO NUJEZ	5810736
COL INTEG BOCONO	CALLE 2 NO 3-07 CORREG BOCONO	CELEDONIO CADENA JAMES	5843870
COL INTEG JUAN ATALAYA	CALLE 6 26 118	MARIA LUISA LOPEZ ROLON	5785388-5785511
COL JAMIE GARZON	CALLE 20 AV KENNEDY	CHRILEY ARACELY SANCHEZ DURAN	5813674
COL JOSE AQUILINO DURAN	AV 17 A 19 41 BR SAN JOSE	JOSE RAUL MIRANDA MIRANDA	5820854- 5827890

COL LOS SANTOS APOSTOLES	AV 6 NO 6-54B	OTARDO RINCON CONTRERAS	5814176
COL LUIS CARLOS GALAN SARMIENTO	CALLE 26 NO 0-63 BARRIO SAN RAFAEL	NANCY MARGARITA SUAREZ PAQUECO	5722983
COL MANUEL ANTONIO FERNANDEZ DE NOVIOA	AV 11 3 14	JAVIER ALBERTO VELASCO JARAMILLO	5626537
COL MARIANO OSPINA RODRIGUEZ	AV 5 CALLE 14 Y 15	JUAN CARLOS CALDERON QUINTERO	5796981
COL MPAL PATRIA	AV LOS CUARTELES GRUPO MAZA	MARITZA TORRADO SAGRA	5720612
COL MUNICIPAL GREMIOS UNIDOS	CALLE 2 BN 6 08	JACKELINE OBREGON RODRIGUEZ	5789592-5799594-5799674
COL NSTRASRA DE BELEN	CALLE 26 27 60 BR BELEN	CARLOS LUIS VILLAMIZAR	5738727
COL NUESTRA SEÑORA DE FATIMA	CALLE 7 A 6 E 22	LIZA MELINA GARDON SANTOS	3505511563 - 5755083-5755452
COL ORIENTAL NO 26	CALLE 19AN NO 4-89	SARA INES CONTRERAS JAMES	5802480
COL PABLO CORREA LEON	AV 16 11 10 BR LA LIBERTAD	JULIO CESAR DELGADO H	5841384
COL PABLO NERUDA	MZ.48 LOTE 15 1 ETAPA BARRIO ATALAYA	DIANA STELLA GUERRERO	5813705
COL PADRE RAFAEL GARCIA HERREROS	CALLE 7 NO 14-48 BARRIO LOMA DE BOLIVAR	MARIELA SANTOS GUERRERO	5820965
COL PBRO DANIEL JORDAN	AV 5 10 49	OSCAR ANTONIO DURAN RAMIREZ	5781762
COL PUERTO NUEVO	CASER PTO NUEVO VIA A PTO SANTANDER	CLAUDIA SUSANA USATEGUI MALDONADO	NO TIENE
COL SAGRADO CORAZON DE JESUS	CALLE 16 3 60 BR LA PLAYA	SERGIO AUGUSTO LEAL CARREÑO	5712417-5710954-5715781
COL SAN BARTOLOME	IND CALLE 0 NO 4-37 AUTOP ATALAYA	ASTRID LEONOR ALVAREZ JAMIE	5786789-5786881
COL SAN JOSÉ DE CÚGUTA	CALLE 13 5 65	RUBEN DARIO JIMENEZ PABON	5834780
COL SANTO ANGEL	IND FINCA LA RINCONADA	YEMMY TATIANA SARMIENTO MAYORGA	5763449
COL SIMON SANTANDER	CALLE 2N NO 5-12	PEDRO JESUS ARTEAGA BAYONA	5781438
COL TOLEDO PLATA	CALLE 12 14 12	JOSE ANTONIO PARADA CARVAJAL	NO TIENE
COLEGIO MUNICIPAL MARIA CONCEPCION LOPERENA	AV 11 E 2 117	SERAFIN BAUSTISTA VILLAMIZAR	5742857-5747498
ESC NORMAL SUPERIOR MARIA AUXILIADORA	AV 4 12 81	HNA. BERTHA CELMIRA SERNA ARISTIZABAL	5712983-5583649
I.E. CARLOS RAMIREZ PARIS	CALLE 18 51 31	JORGE IVAN OSORIO BARRIENTOS	5882171
I.E. CRISTO OBRERO	CALLE 35 9 03	RODRIGO RIVAS ALVAREZ	5792411
I.E. JUAN PABLO I	CALLE 12 0 E 81 BR MOTLONES	CARMEN ROSA FERNANDEZ MORA	5794229
I.E. MIGUEL PASTRANA BORRERO	AV 3 21 23	PABLO GUILLERMO SILVA MELO	5845000-5845110
I.E. PADRE MANUEL BRICEÑO JAUREGUI	AV 21 A 2 100	PEDRO ANTONIO UREÑA GOMEZ	5814236
I.E. SAN JOSÉ - EL TRIGAL	CALLE 3 1 N 73	MIGUEL ORLANDO PEÑARANDA DIAZ	5819567
I.E. SEMINARIO MENOR SAN JOSÉ	AV 9 E 4 85	FELIX RAMON CELIS GOMEZ	5845442
IE SIMON BOLIVAR	CALLE 4 11 A 26	JESUS MALDONADO SERRANO	5846533
INST EDUC MUNICIPAL AEROPUERTO	CALLE 9 3 60	JOSE ANTONIO HERNANDEZ C	5876632 - 5740866
INST NAL DE ENSEÑANZA MEDIA DIVERSIFICADA INEM JOSÉ ELSEBIO CARO	CALLE 4 E 11 E 121	JOSE AUGUSTO QUINTERO MENESES	5740553
INST TEC ALEJANDRO GUTIERREZ CALDERON	CALLE 11 22 40 BR CUNDINAMARCA	OSCAR HOMERO GARCIA GALEANO	5821586
INST TEC BUENA ESPERANZA	CORREG BUENA ESPERANZA	LUZ ENITH RODRIGUEZ PINEDA	5666634
INST TEC CRISTO OBRERO PAZ Y FUTURO	CALLE 35 NO 9-03	RICARDO SUAREZ SUESCUN	5795834
INST TEC GUAMARAL	CALLE 10 AN 7 E 134	GLORIA LIGIA VALENCIA GOMEZ	5773897
INST TEC JORGE GAITAN DURAN	CORREG AGUACALLEARA	CENTH MOLINA VILLALBA	NO TIENE
INST TEC MARIA CONCEPCION LOPERENA	AV LIBERTADORES 16 E 30	JUAN JOSE	5751362
INST TEC MERCEDES ABREGO	AVENIDA LIBERTADORES CALLE 8N # 18E-30	GLORIA TERESA SEPULVEDA VILLAMIZAR	5893638 - 3212080305
INST TEC NACIONAL DE COMERCIO	CALLE 12 0 40 BR LA PLAYA	ZOZIMO RAMIREZ MANTILLA	5483982
INST TEC NSTRASRA DE MONGUI - PAZ Y FUTURO	CALLE 9 NO 47-15	LETICIA PEÑARANDA HERNANDEZ	5815582
INST TEC RAFAEL GARCIA HERREROS	CORREG PALMARITO	PEDRO ANGEL RINCON BOHORQUEZ	5866700-5866701
INSTITUCION EDUCATIVA EL RODEO	CALLE 8 8 42	EDGAR ORLANDO RAMIREZ LOPEZ	5816978
INSTITUCION EDUCATIVA FRANCISCO DE PAULA SANTANDER	AV PANAMERICANA	CLAUDIA LILIANA DUARTE IBARRA	
INSTITUCION EDUCATIVA LA DIVINA PASTORA	CALLE 39 31 60	YENIS ALONSO ANAVITARTE MANRIQUE	5782833
INSTITUCION EDUCATIVA PEDRO CUADRO HERRERA	IND MANZANA E BRRI CIUDAD RODEO	LUIS FERNANDO RAMIREZ MARTINEZ	5833997 - 311243839
INSTITUCION EDUCATIVA SAN FRANCISCO DE SALES	AV 4 E 6 23	PEDRO JULIO PEZZOTTI LEMUS	
INSTITUCION EDUCATIVA SAN JOSE	CALLE 3 1N-73 BARRIO TRIGAL DEL NORTE	OTONEL SANCHEZ ACOSTA	5878457
INSTITUTO TECNICO PADRE ALVARO GUTIERREZ PAZ Y FUTURO	AV 29 15 129	OMARA CRUZ HERNANDEZ	5724279-9212014659
INSTITUTO TECNICO PADRE ELADIO AGUDELO PAZ Y FUTURO	AV 23 NO 15A-12	ESPERANZA CHACON QUINTERO	315782784-3103128065
ACADEMIA GAL DE LOS ANDES	CALLE 15 2 51 BR LA PLAYA	SANDRA ANGARITA	5712784-5713340
ACADEMIA GRAN COLOMBIA LTDA	AV 4 15 14	RUTH MARIA MONTERO DE VILLAMIL	5710424-5831383
AQUÍ ENTRE NIÑOS - KINDERGARDEN	AV 0 A 21 118	MARCELA GARCÍA HERREROS	
ASOCIACION MISIONERA CATOLICA ANA FRANCISCA	FINCA LOS NARANJOS VEREDA LA SABANA	IDELMA CAÑAZARES ROJAS	3133824888
ATLANTIS SYSTEM	CALLE 17 49 80	FÉLIX REYES VILLAMIZAR	
C.E. GIMNASIO AMERICANO LOS SAMANES	IND CALLE 6 NO 2E-60	YERONICA ANDREA CASTRO HERNANDEZ	
C.E. PATRIA UNIDA	CALLE 9 6 65	LILIA PATRICIA SANCHEZ BECERRA	
CAPACITAR LTDA	AV 2 9 33	JOHN JAIRO GOMEZ PABÓN	
CASTILLO DE ILUSIONES	IND AVENIDA 13 A NO 19A 45	MARLON ALBERTO MONCADA	
CENT DOC AUGUSTO RAMIREZ V	CALLE 18N NO 1-11	LIGIA MARIA VILLAMIZAR	5870370
CENT EDUC BOLIVARIANO LTDA	AV 6 15 10	LUIS RAMON IBARRA VELASQUEZ	5719438-5836154-5835738
CENT EDUC BRISAS DEL SABER	IND MZ 11 INT 3	CLAUDIA CAROLINA SANDOVAL	5761714
CENT EDUC FACULTAD DE SABIDURIA	CALLE 10 E 51 1	JENNY CAMILA CAICEDO SAYAGO	5821051
CENT EDUC INTEGRAL	CALLE 16 14 26	DURLEY GONZALEZ	5879719
CENT EDUC MI PRINCIPITO	CALLE 14 A 2 E 22	MARIA TERESA GARCIA RODRIGUEZ	
CENT EDUC PEDAG NUEVO MUNDO	AV 7 6 11	ANA HAYDEE LEAL JAUREGUI	5847565
CENT EDUC RISAS Y SUEÑOS	AV 28 NO 22-60	MAGALY CONTRERAS B	5826998
CENT ESTUDIANTIL OCUPACIONAL	IND CALLE 5N NO 7A E-160	WILSON ORLANDO SERNA JACOME	3227717578
CENT INTEG LOS CARINOSITOS INFANTILES	IND AV 19 NO 12-66A	MARIA LUISA MARTINEZ GONZALEZ	5710708
CENT PEDAG INF FESTEJOTAS	CALLE 15 3 E 101	MARIA DEL PILAR PAQUECO	5712745
CENT PEDAG SEMILLAS DEL SABER	AV 14 NO 13-45 BARRIO CONTENTO	SORAYA YADIRA VILLAMIZAR	5826638-5823819
CENT PRESENCIAL ESTUDIANTIL CEPNES	AV 2 13 09 BR LA PLAYA	SONIA RUIZ	5832843
CENT. EDUC. CONSTRUIR FUTURO (MADRES)	CALLE 11 3 52	MARIA TERESA ARIAS	5874898
CENTRO EDUCATIVO ALEGRE MUNDO MAGICO	CALLE 3 3 35	KAREN LILIAN MANTILLA RINCON	5788782
CENTRO EDUCATIVO CEREBROS ACTIVOS - ACTIVE BRAIN	CALLE 4 A 7 E 78	SYLVIA SORAYA BERNAL MALDONADO	3002097932
CENTRO EDUCATIVO COMFANORTE	CALLE 9 0 33	JORGE ENRIQUE GALVIS CAPRILLO	313870030
CENTRO EDUCATIVO CORAZON INMACULADO DE MARIA DE EDUCACION PREESCOLAR	CALLE 2 10 23	AGUSTINA ROJAS DAVILA	
CENTRO EDUCATIVO CREANDO FUTURO	IND MANZANA M6 LOTE 13 PRIMERA ETAPA	KAREN YOLEDI ORTIZ CONTRERAS	

CENTRO EDUCATIVO DANIEL	CALLE 7 6 54	LUZ HELENA MENDOZA GALVIS	
CENTRO EDUCATIVO GENERAL SANTANDER CEGESAN DE EDUCACION PREESCOLAR Y PRIMARIA	CALLE 20 4 166	MARY LUZ REYES TARAZONA	
CENTRO EDUCATIVO JARDIN INFANTIL LA CASITA DE LOS PITUFOS	CARRERA 9 E 10 84	LORENA ISABEL BELTRAN ROMERO	
CENTRO EDUCATIVO JARDIN INFANTIL SONRISITAS DE COLORES	CALLE 17 19 113 -E OF-	ESTHER JULIETH RENGIFO RESTREPO	588264
CENTRO EDUCATIVO KARLOS	IND AV 19 MZ 98 LT 20	SANDRA MIREYA OVIEDO URIBE	
CENTRO EDUCATIVO LIBEROS LECTORES	CALLE 70 DN 15 E 59	DIANA CAROLINA SANABRIA ALVAREZ	
CENTRO EDUCATIVO MI MUNDO DE CAMELO	CALLE 6 13 E 86	DIANA CAROLINA MAYORGA DUARTE	31657265 10
CENTRO EDUCATIVO NISI	CALLE 24 10 46	MIRIAM SOLANO FERNANDEZ	
CENTRO EDUCATIVO PEQUEÑOS CIENTIFICOS	AV 4 AE 5 42	MAGDA QUINTERO IBARRA	3189473679
CENTRO EDUCATIVO PEQUEÑOS GIGANTES	AV 23 27 44 -E OF-	LUCY ESPERANZA USECHE	
CENTRO EDUCATIVO PLAY GYM EXPLORADORES S.A.S	CALLE 21 A 0 8 68	YENNY TATIANA CONTRERAS ORTEGA	5950000
CENTRO EDUCATIVO SAN MIGUEL ARCANGEL LA LIBERTAD	CALLE 25 10 97 -E OF-	ROSARIO RODRIGUEZ ANAYA	
CENTRO EDUCATIVO SEMONOVICH VIGOTSKY	CALLE 4 A 6 21 -E OF-	RUBIELA SUAREZ BOTELLO	5849307 - 3204438947
CENTRO EDUCATIVO TRIUNFADORES DEL FUTURO	AV 10 NO 4 54	ANA DE DIOS SILVA	5781216
CENTRO EDUCATIVO VIRGEN DEL VALLE INTERNACIONAL SCHOOL	AV 10 10 37	LUCENI MORENO ACOSTA	3183049840
CENTRO INFANTIL MAGIC LIFE KIDS	IND AV 6 AE 10 78 Y AV 3AE 13A-94	RUTH MARGARITA MALAGON GUTIERREZ	
CLUB INFANTIL GRAN MUNDO DEL SABER	IND MZ 6 LT 13	MARIA DANIS URQUIJO FRANCO	5813193
CLUB INFANTIL NATIVIDAD	CALLE 7 A 11 E 53 -E OF-	JENNY JULIETH RONDON CONTRERAS	
CLUB INFANTIL REGREO KID S	AV 5 B 4 02	YOHANNA DUARTE FORERO	5847391-3114580061
COA BRITISH SCHOOL	CALLE 17 A 1 E 38 -E OF-	ADRIANA PATRICIA RAMIREZ QUINTERO	
COL ALBERT EINSTEIN	AV 1 9 39	FABIOLA M. CAICEDO	5715168
COL ANDINO BILINGUE SCHOOL	VI BOCCO 3 50	BERTHA DAZA CARREÑO	5780703
COL ART LA PERLA DEL SABER	CALLE 24 NO 53 97	MILENA SANTIAGO ORTEGA	5813286
COL ASEI	CALLE 7 3 E 30	FREDDY SAMIR IZQUIERDO RIVERA	5753086-5752440
COL BAS OMAIRA SANCHEZ	CALLE 21 5 70	BLANCA ISABEL SOLANO BUSTOS	5793628
COL BOLIVARIANO DEL NORTE	CALLE 24 1 19	GLORIA PATRICIA PEREZ TORO	3109589955
COL CALASANZ	AV 1 E 19 65 BR BLANCO	SANDRA MARELA PARADA RONDON	5713154-5726292
COL CARDENAL SANCHEZ	CALLE 22 0 8 09	SOR ISABEL ALTAGRACIA NUÑEZ COLLADO	5713803
COL CARMELITANO DEL ORIENTE	IND AV 3 NO 6 48	SANDRA LILIANA ANGARITA SERRANO	5710220
COL CLARETIANO DE CUCUTA	IND MZ 22 - 23 CUARTA ETAPA	DARIO ALONSO CARVAJAL ARANDA	5797979
COL CLASICO CIUDAD DE CUCUTA	CALLE 3 1 35	LUIS ANTONIO ESPINEL SANCHEZ	5948696
COL COOP CANAARRONORT	CALLE 17 6 70	CARLOS FRANCISCO SILVA PARADA	3143632324 - 315017860
COL COOP SAN ANDRES	CALLE 17 23 34	ROSA BEATRIZ SIERRA	5735124
COL COOP SAN JOSE DE PERALTA	AV 21 2 102	LIDA MERCEDES MORENO ROZO	578 77 21
COL CRISTIANO AMIGOS DE JESUCRISTO	AV 9 E 4 145	ALBA P TORRES	5753037
COL EDUC ACADEMICO CERVANTES	CALLE 21 A 2 100	SILVIA ROCIO DIAZ ARCHILA	5787566-5814780
COL EDUC FORMAL POR CICLOS ADULTOS COLOMBO BRITANICO	CALLE 15 4 32 BR LA PLAYA	JAMIE MONTAGUTH VEGA	5712617
COL EL CARMEN TERESIANO	AV 2 E 15 A 51	ZORADA PEREZ ALZATE	5715474-5716188
COL EL NOGAL	CALLE 1 7 E 60	CLAUDIA PATRICIA RENDON	5745016
COL EL PRINCIPITO	CALLE 12 A 15 13	OLGA PEVARANDA ROLON	5875042-311283044
COL ESPRITU SANTO	CALLE 4 2 23	WILLIAN ORLANDO PABON	5815328
COL FRANCISCANO	IND CALLE 5 NO 17A-03 ANIVERSARIO II	FANNY ESMERALDA VARGAS PALACIOS	5780016
COL FRAY BARTOLOME DE LAS CASAS	IND CALLE 4 17 136	MILDREN YANETH USCATEGUI BLANCO	5792042-5792044
COL GABRIEL GARCIA MARQUEZ	CALLE 21 2 05	ANTONIO JOSE GARCES ASCANIO	5793030
COL GENIOS DEL FUTURO	MZ 138 LOTE 13A - 1	RUTH STELLA CARRERÑO MUÑOZ	
COL GIMN DEL BOSQUE	AV 0 3 41	ALEXANDRA TARAZONA ESPINEL	5722101-5717073
COL GIMN DOMINGO SAVIO	CALLE 9 9 E 77	JOSE RICARDO ABRAJIM C	5752020
COL GIMN MODERNO DEL NORTE	CALLE 8 10 E 48	ANA LILIAN SOLANO GUERRERO	5743550-5752572
COL GIMN PARAISO ANTARES	CALLE 1 NO 1E-35	CIRLEYDA GUTIERREZ	5774436-5774615
COL GRANDES PENSADORES	AV 2 5 85	MARTHA PATRICIA S.	5840158
COL GRANDES PENSADORES	AV 2 5 85 BR STA ANA	JOSE F. CARRILLO GAMBOA	5840158-5813130
COL HISPANOAMERICANO	CALLE 19 4 05 BR LA CABRERA	GLADYS ELVIRA DEPABLOS	5718134
COL HOGAR DE NAZARETH	AV 4 CALLE 13 A 4	PAOLA ANDREA CARRILLO SANCHEZ	5790187
COL HOMBRES DEL FUTURO	CALLE 9 27 96	ONOFRE RUEDA SANCHEZ	5841752
COL INST BOLIVARIANO ESDISEIVOS	AV 4 NO 14 19	FRANCISCO NIÑO NARIÑO	5717157-5833731
COL INTEGDO JUAN XXIII	CALLE 19 1 E 24	ERIKA JINETH PARRADO CORREDOR	58482971-314609079
COL INTEGDO LUCEITAS	MZ E LT 1	JAIRO KIMLY GARZON RODRIGUEZ	5941422 - 318339967
COL INTEGDO NVA COLOMBIA	IND MZ 9 NO 8 61	MARGARITA GELVEZ GELVEZ	5812043
COL INTEGDO EDUARDO COTE LAMUS	CALLE 17 49 80	MONICA ISABEL ZUÑIGA BLANCO	5811018-5814934
COL JORGE ISAACS	AV 17 9 07 BR CUNDINAMARCA	OMAIRA MENDOZA MORENO	5822823
COL JOSE ANTONIO RUBIO	IND AV 1 MZ 5 LOTE 13	JOSE ANTONIO RUBIO QUIROGA	5787302
COL JUAN BAUTISTA SCALABRINI	CALLE 53 14 A 37	GLORIA YANETH RODRIGUEZ MARTINEZ	5786758
COL JUANA DE ARCO	AV 4 18 51	MAGDALENA Z DE VILLAMIZAR	5715133
COL JUVENTUD MARIANA	AUTOP ATALAYA NO 3 80	MAYLI YULEITH BAYONA GALAN	5813653
COL JUVENTUDES UNIDAS LTDA	CALLE 0 8 48	JERONIMO AYALA PEÑARANDA	5785372
COL LA ESPERANZA DEL FUTURO	IND AV 8 3 15	MARTHA ALICIA GONZALEZ	5843738
COL LA PEQUEÑA FACULTAD	CALLE 20AN NO 4-166	CLARA LIGIA MARTINEZ	5783388
COL LA PRESENTACION	AV 7 8 21	GILMA MERY VILLAMIL S	5714514
COL LA SALLE	AV 2 E 6 80	HNO. ANDRES RIVEROS FAJARDO	5750118-5755490
COL LA SANTISIMA TRINIDAD	IND CALLE 13AN NO 17-50	AMINTA CUADROS	5876152
COL LEON DE GREIFF	AV 7 6 45	KATERINE YOMARA MORA MARIN	3143322750
COL LOS ARCANIELES	IND CALLE 2 14 04	CLARA LUCIA VALENCIA ROZO	5846432
COL LOS PEQUEÑOS ARTISTAS	CALLE 11 18 10 BR CUNDINAMARCA	CLAUDIA BETSABE PEVA Z.	5724244
COL LOS PROCERES	CALLE 4 7 E 143	ANA CECILIA MORA	5752654
COL MADRE BETANIA	CALLE 16 NO 3 53	CARMEN CECILIA GRANADOS	5831936
COL MADRE CARMEN	AV 0 16 56 BR BLANCO	ISLENA RIVERA MELO	5718790
COL MARCO FIDEL SUAREZ	IND CALLE 144N NO 16 80 AV LAS AMERICAS	ALEXANDRA VARGAS LOPEZ	5873285-3005563871
COL MARIA MONTESSORI	AV 0 7 70	KERRY RAMIREZ PARRA	5838966
COL MARIA REINA	CALLE 7 8 E 149	HNA MAURY DEL VALLE COLHO MILLAN	5740557
COL MARIA REINA DE TIROL - SF	CALLE 4 3 53	RAUL ALEJANDRO SIERRA CABALLERO	5807070
COL MI LINDO FUTURO	CALLE 15 NO 12 34	ROSA RAMIREZ	5726965
COL MI SENDERITO	CALLE 16 4 59	FLOR DE MARIA MELENDEZ	5874801
COL MILIT GUSTAVO MATAMOROS D' COSTA	IND AV 7 NO 13-11CENTRO	AMIRA SEVERICHE MEZA	5831566
COL MINUTO DE DIOS	INSP DE POLICIA EL RODEO	SANDRA TERESA GARCIA PINCON	5812787
COL MIX LOS LIBERTADORES	CALLE 11 1 14	CARMEN ROSA GELVEZ	5785309
COL MIX OSPINA PEREZ	CALLE 8 5 88 -E OF-	BLANCA NUBIA RUBIO	5783226
COL NINO JESUS DE PRAGA	CALLE 9 10 64 BR ELLANO	LUIS GERARDO NIETO E	5718268
COL NIÑA MARIA	CALLE 8 1 30	RUBEN DARIO MANTILLA	5872198-5747310
COL NISTRA SRA DEL PILAR	CALLE 9 27 96	MERY YOLANDA TORRES	5841752
COL NUESTRA SEÑORA DEL MILAGRO	CALLE 3 4 37	MARCO AURELIO PARADA GELVEZ	5849434

COL IVA GRANADA	CALLE 13 A 3 65	GLORIA ROCIO MORA	5941713
COL PADRE LUIS VARIARA	VI BOCONO 1 55	HNA FULBIA MAGALI BENAVIDES VALENCIA	5848149
COL PANAMERICANO	IND MZ 2 LOTE 30 Y 55	ENUNICE MEDINA MOJICA	5955354-312041466
COL PEDAG DE LOS ANDES	IND CALLE 76N NO 12E-57	RAFAEL DARIO CACERES PACHECO	5778197
COL PEDAG DEL NOROCCIDENTE	CALLE 15 A 2 42	AURIA ROSA RIVERA GARCIA	5870895-5742999
COL PEDAG NUEVO MONTESORRI	CALLE 2N NO 0 31	DEVANIRA JEREZ MONSALVE	5778735-310778945
COL PEDAG OFELIA VILLAMIZAR	AV 5 B 5 42	EMERALDA CARDENAS	5848116
COL PRIMER DE MAYO	CALLE 1 10 40	VICTOR JULIO LAZARO	5784830
COL PRINCIPE DE PAZ	CALLE 18 14 23	NELLY CECILIA QUINTERO PATIÑO	5841058
COL PSICOPEADG SENDEROS DEL ARTE	CALLE 2 6 E 49	JENNY ALEXANDRA MANOSALVA	5741038-300217955
COL RAFAEL NUÑEZ	CALLE 12 1 97	BERTHA SOFIA ROSAS	5785089
COL REPUBLICA DE COLOMBIA SIGLO XXI	AV 50 NO 7 05	SANDRA PATRICIA NUÑEZ	5848463
COL REPUBLICA DE COLOMBIA SIGLO XXI	AV 5 C 7 05	LEDY RINCON VILLAMIL	5848463
COL REPUBLICA DEL NIÑO	AV 15 12 28	MARILIZ AGUIRRE AFAMADOR	5870178-311292844
COL ROOSEVELT ANTIGUO LIC ABELIA MAYA)	CALLE 5 3 E 05	GRACIELA BUITRAGO	5746629-5772665
COL SAGRADOS CORAZONES	AV 2 10 59 BR LA PLAYA	HNA BLANCA MARIA PULIDO FERNANDEZ	5712788
COL SAN ANTONIO DE PADUA	CALLE 12 11 50 BR EL CONTENTO	ANA ZORADA PEREZ LICANO	5752826
COL SAN JOSE	AV 20 20 27 BR SAN JOSE	MGUEL A ORTIZ	5862066
COL SAN JUAN DE LA CRUZ	AV 4 14 15	LIC. LIGIA BEATRIZ MARTINEZ DE GUARDIAS	5731301-5717131
COL SAN MATEO	CALLE 7 2 45 BR LATINO	JAVIER MAURICIO CONDE	5833992
COL SAN PEDRO CLAVER	CALLE 7 8 10	PEDRO MAYORCA MORENO	5794488
COL SAN TARCISIO APOSTOL	AV 10 NO 1 26	SAID ANTONIO ECHAVEZ OCHOA	5720572
COL SAN TARCISIO	AV 10 3 56	ELIO CRUZ URBINA	5727449
COL SANTA CECILIA	CALLE 17 14 45	HUGO A GONZALEZ	5944004
COL SANTA MARIA NAZZARELLO	AV 16 7 90 BR SAN MIGUEL	PIEDAD LLANO GOMEZ VILLAMIZAR	5821831
COL SANTA MARIA SIGLO XXI	AV 19 13 4 42	DORIS MARINA MILAN	5786111
COL SANTA PAULINA	CALLE 13 13 73	ELVIA CECILIA GONZALEZ	5827955
COL SANTA ROSA	AV 3 15 42	JESUS SAD NUÑEZ SANCHEZ	5843733
COL SANTA TERESITA	CALLE 21 10 37	ROGER ALEXEI CRUZ GARFARO	5784796-6763676
COL SANTA TERESITA DE LISIEUX	AV 3 5 19 BR LATINO	SARA SANJUAN	5711145-5732826
COL SANTA TERESITA DEL NIÑO JESUS	CALLE 4 NO 3 03	FANNY CAROLINA GARCIA	5783732
COL SANTO ANGEL DE LA GUARDA	CALLE 27 0 39	JORGE LEONARDO CELIS GUTIERREZ	5783449
COL SANTO ANGEL LA LIBERTAD	CALLE 17 13 15	ELBERT AURELIO CARRILLO HIGUERA	5783061
COL SANTO TOMAS	AV 11 NO 17 48	MARIA CATALINA ROSSO	5843731
COL TEC INNOVACION ESTUDIANTIL	MZ 11 LT 11	LETICIA PENABAZA HERNANDEZ	5783452
COL TOMASINO DEL NORTE	IND AV 41 162 NO 7 23 BARRIO POPULAR	JOSE LEONARDO PEREZ LOPEZ	5783732
COL UNIV SAN CARLOS	VIA PUERTO SANTANDER	CARMEN AGUIRRE DE G	316-6070154
COL VIRGEN DEL VALLE	CALLE 9 10 14 BR EL LLANO	FELIX REYES VILLAMIZAR	5731028-716196
COLEGIO BICENTENARIO	AV 47 CALLE 13	RUTH MERY GONZALEZ SEPLAVEDA	323254550
COLEGIO BOLIVARIANO EDSISEÑOS	AV 3 13 43	FRANK EDWIN CORREDOR NIÑO	5956256-5956257-3013308993
COLEGIO DE LA PRESENTACION SANTA TERESA - CUCUTA	AV 2 17 51	HNA OMARA DEL CARMEN SANCHEZ ARDILA	5712937
COLEGIO DE REYES / KING'S COLLEGE	CALLE 16 1 E 85	ESPERANZA BANEZ PARRA	5782984-317000293
COLEGIO EBENEZER	CALLE 57 160	ELIZABETH MARQUEZ PRADA	5727207-312587435
COLEGIO JUAN XXIII S A S	AV 0 21 11 <EOF>	ERIKA JINETH PARRADO CORREDOR	
COLEGIO MILITAR GENERAL FRANCISCO DE PAULA SANTANDER	IND KM 11 ANILLO VIAL ORIENTAL # KDX 8A 1-6 VIA BOCONO	YOLMA QUINTERO JACOME	5848239
COLEGIO MILITAR JOSEPH HERMOGENES MAZA LOBOGUERRERO	AV 7 E 1 18	JHON JAIRO GOMEZ PABON	
COLEGIO PEDAGOGICO DEL SABER	AV 15 11 8 20 88	SABIA MILEN RAMIREZ	
COLEGIO PEDAGOGICO FRANCISCO PRATO	AV 5 6 5 48 <EOF>	CARMEN RUTH PRATO DURAN	
COLEGIO PEDAGOGICO INTEGRAL BARRIOQUELO	IND AV 38# 25 07	YULEYCE NAERONI AGUILO REMOLINA	322337347
COLEGIO PEDAGOGICO TERAPEUTICO ARCANGEL RAFAEL	CALLE 7 BN 12 E 85	ALIXAYDE DELGADO	5746842
COLEGIO PEDAGOGICO VENTANAS DEL FUTURO	IND AV 16 12 AN- 82	SONIA PATRICIA GUTIERREZ	5847617-5744652
COLEGIO PSICOPEADG GARDNER	CALLE 9 7 34	ALICIA GALLEGO PORTILLA	5848173
COLEGIO TRECÉ DE MAYO	CALLE 1 NO 4 59 BARRIO CARLOS RAMIREZ PARIS	ANA ROMELIA ROJAS	NO TIENE
COOP COOEDUTRNORT	CALLE 0C NO 2N 77	LUZ ELID PEVALOZA	5878457
CORP GRAN COLOMBIANA DE ESTUDIOS TECNICOS TECNARTE	IND TR 17NO 9 07 BARRIO SAN MIGUEL	CARLOS ALBERTO YAVEZ PAEZ	5823623
CORP PEDAG DEL NORTE CORPENORT	AV 4 13 52	ELDRID MARIA GOMEZ BARRIOS	
CORPORACION COLEJO REPIBLICA DEL NIÑO CORPOREN	AV 15 12 28	MARILIZ AGUIRRE AFAMADOR	5873831-302321734
CORPORACION DE PROFESIONALES PARA EL DESARROLLO INTEGRAL COMUNITARIO - CORPOINDCO	CALLE 14 1 81	MARIA ESTELA CONTRERAS ANTUNEZ	
CORPORACION EDUCATIVA MARIA GORETTI CORPOMAGO	IND AV KENNEDY MZ F2 LOTE 1 PRIMERA ETAPA	LEDA TORRADO RIOS	5788043
CORPORACION INTEGRAL DE INNOVACION SOCIAL - INNOVAR	CALLE 20 17 35 <EOF>	EDGAR MAURICIO PINOY ASCANIO	5873474-316825041
CORPORACION SOCIAL Y EDUCATIVA FORMADORES SIGLO XXI	CALLE 10 3 42	LUIS ROBERTO ORTIZ MONSALVE	5716179 - 5718870 - 315748423 ; 312-9847396
CORPORACION TRIGAL DEL NORTE - CORTRNOR	AV 1 8 07	CESAR OMAR CONTRERAS VERA	5878588
CRISTINA BALLEEN	AV 7 7 44	CRISTINA BALLEEN	5717937
ESC MATERNAL Y JARD INF PASITOS	CALLE 1 1 E 28	SANDRA PATRICIA ARDILA NOVOA	5745471
ESCUELA MATERNA Y JARDIN INFANTIL MUNDO DA VINCI	CALLE 1 4 E 27	NORMA REBOLLEDO MASS	
ESCUELA MATERNA Y JARDIN INFANTIL LA MAGIA DE LOS ANGELES	CALLE 13 A 3 09	LIBIA SIERRANO SILVA	5722460
FUNDACION EDUCATIVA Y TECNICA HACIA EL PROGRESO INDUSTRIAL (FUNDETIC)	CALLE 7 A 17 24	FREDDY ALBERTO GARCIA HERNANDEZ	5743100
FUNDACION LIBRES DEL NUEVO MILENIO	AV 9 3 48	VERONICA ANDREA GARCIA HERNANDEZ	5743100
FUNDACION PARA LA ACTUALIZACION DE LA EDUCACION - FACE CUCUTA	VIA AL PORTICO - SECTOR EL RESUMEN - MARGEN DERECHA	ELIZABETH CARDENAS	5831189 - 5791628
FUNDACION PARA LA ACTUALIZACION DE LA EDUCACION - FACE	IND VIA AL PORTICO - SECTOR EL RESUMEN - MARGEN DERECHA	ELIZABETH CARDENAS	5831189 - 5791628
GINN DAYAD	CALLE 14A NO 1E 41 BARRIO CAOBOS	MARTHA ISABEL GOMEZ	5853296-6713382
GINN EDUC MAYOR DE CUCUTA	AV 0 29 39 <EOF>	LINA ALEJANDRA BARRAJAS JAMES	5718915
GINNASIO MIS ANGELITOS	CALLE 13 NO 14AE-91	DECCY PATRICIA ARIAS PARADA	320448423
GINNASIO PEDAGOGICO LA CEIBA	IND TR 4 NO 4E-89	GLORIA YANET JAMES BASTOS	5780205-5770101
GINNASIO PEDAGOGICO OVIDE DECROLY	AV 13 14 71	JOHANNA DEL CARMEN BRACHO RANGEL	
I.E. METROPOLITANO DE SAN JOSE	AV 4 14 77	MARCOS EDMER PEÑARANDA RIVERA	5711329
I.E. MINUTO DE DIOS - POLICARPA SALAVARRIETA	AV 41 31 105	JESUS ALBRO PEÑALOZA GELVEZ	5787412
I.E. MONSIEUR JAME PRÉTO AMA'X	CALLE 13 ENTRE AV 15 Y 16	JOSE ALEJO MARTINEZ LOPEZ	3003416849
I.E. PADRE ARTURO ZARATE RAMIREZ	IND ANILLO VIAL OCCIDENTAL	JENNY MILEDA PAREDES CONTRERAS	
INST ADVENTISTA DE CUCUTA	CALLE 15 A 13 55	ARBEY PINILLA GUTIERREZ	5781199
INST BUNGEY LONDRES	CALLE 8 9 E 88	DORIS MARINA PEREZ SEPLAVEDA	5745470
INST BOLIVARIANO	CALLE 9 17 04	GREGORIO PEREZ CASTRO	5842823
INST COOPERATIVO MARIÑO	IND AV 7 52 160	DENIS RAQUEL PARRA BARRAJAS	5712932
INST DE EDUC FORMAL DE ADULTOS SANTIAGO ALBERIONE	AV 6 6 54	JAIME ALBERTO CARRILLO	5814176
INST DE EDUC FORMAL DE ADULTOS TERESA GUASICH	CALLE 1 A 8 55	JESUS ANTONIO CAMARGO ARIAS	5788751
INST EDUC FORMAL DE ADULTOS PROYECCION SIGLO XXI	CALLE 26 27 60 BR BELEN	ALVARO CARRASQUILLA CARDENAS	5823000-5717074
INST EDUC PETROLERO COLSAG	AV 13 E 5 A 04 <EOF>	MARLENY LEAL OLARTE	5757354
INST EDUC REGIONAL NITER	AV 2 1 43	GLADYS M PAEZ PACHECO	5831161
INST EDUC TEC SISTEMATIZADO INTESIS	CALLE 9 10 14 BR EL LLANO	LUJANA VALENCIA BOLAÑOS	5731028-5718198
INST INF AMIGUITOS DE JESUS	MZ K3 LOTE 17	PATRICIA TORRES	5811719
INST INF ARCO IRIS DEL SABER	IND MZ 11 LOTE 6	ROSALBA DUARTE TORRES	5787200
INST INF CARITAS FELICES	MZ 37 LT 12	CASTULO GUTIERREZ OLIVEROS	3103331363
INST INF CHOUIBEYBEYS	CALLE 16 NO 8 30 BARRIO PARAMO	YESSICA L TORRES	5721160
INST INF DOCE DE OCTUBRE	CALLE 11AN NO 4A 80	WILMER RODRIGUEZ OMAVA	5791852
INST INF MIS PRIMEROS AMIGOS	CALLE 23 4 150	KAREN MILENA DUARTE GRANADOS	5870844-5743930
INST INF TRAVESURAS	DIG 110E NO 12N 09	MARY YANETH LOZANO ANGARITA	5770459
INST JUAN PABLO 1	CALLE 6 NO 9E-98 BARRIO QUINTA ORIENTAL	MIDGARI EVIDA PEJARANIDA	5780841-5790229
INST JUGANDO Y CREANDO	IND MZ Q1 NO 2 05	MARIELA ESPINEL MADARIAGA	5872793
INST LA ESPERANZA	AV 8E NO 9 10	LUCIA M SIERRANO	5749189
INST METROPOLITANO	CALLE 11 3 52	MARIA EUGENIA AVE VILLAMIZAR	5870430
INST PARA EL DESARROLLO ESTUDIANTIL Y PROFESIONAL	CALLE 6 NO 10E-41	JOSE DANIEL DUARTE	5743900-5755994
INST PEDAG ANNA MARTINA COLLEGE DEN HULSTER	AV 6 4 A 06	ORLANDO CONTRERAS ROA	5789721
INST PEDAG CARLOS RAMIREZ PARIS	AV 3 9 50	PIEDAD RAMIREZ PARIS	5841218
INST PEDAG COLOMBIA	CALLE 2 7 44	JESUS BETH PEÑUELA NUÑEZ	5741802-5813939
INST PEDAG LIBERTADOR	CALLE 11 NO 12 80	NANCY NATIVIDAD PEREZ FLOREZ	5783625

INST PEDAG MARIA DE LOS ANGELES	AV 3E NO 7-10	MARIA DE LOS ANGELES PEREZ G.	5774888
INST PEDAG MI NVA ESPERANZA	CALLE 0 14 11	CLAUDIA CASADIEGOS	5848549
INST PEDAG NZA	CALLE 17 17 E 80	CLAUDIA INES MEZA MORA	5827247
INST PEDAG OCUPACIONAL INPO	CALLE 14 NO 9A-81	WILSON ORLANDO SERNA JACOME	322717578
INST PEDAG PEQUEÑOS SUEÑOS	ND MZ 15 NO 9-43	ROSA BEATRIZ SIERRA	5840610
INST PEDAG SAN JOSE DE TORCOROMA	AV 11 10 A 50	RUTH LEONOR PEREZ BECERRA	5784432
INST PEDAG SAN MARTIN	CALLE 5 11 A 40	MARTHA CECILIA ALSINA	5848652-5846709
INST PEDAG SANTANDER	AV 0 8 03	MARIA ADORACION TORRES	5819530
INST POCHOLIN	ND CALLE 12AN NO 12CE-16	AUX MARINA CARILLO	5745516
INST PSICOPEDAG VIRGEN DE FATIMA	ND CALLE 2N NO 8-34	DORIS T RODRIGUEZ	5781704
INST SALESIANO SAN JUAN BOSCO	CALLE 7 3 E 30	PADRE LUIS MAURICIO CUADROS APONTE	5750442-5750455
INST SAN MARTIN DE PORRES	CALLE 17 15 37	ANGELICA MARIA CLORIS OMAÑA	5827262
INST TEC ATENEO	AV 9 7 60 BR EL LLANO	MARIA TERESA BELEN DE ACEVEDO	5718649
INST TEC DE SISTEMA E INVESTIGACION ITSI	CALLE 3 0 50	FABIOLA M. CAICEDO	5740210-5727207
INST TEC URBANO JESUS OBRERO	ND AV 98 NO 68N 22-28	UREILSO SANCHEZ PACHECO	5763040
INST WINDSOR	AV 1 13 48	MAGDALENE PEREZ	5724699
INSTITUCION DE SERVICIOS EDUCATIVOS CAMACHO OCHOA ISED.CO S.A.S	AV 7 13 35 <EOF>	CLEMENTINA OCHOA GOMEZ	
INSTITUCION EDUCATIVA BRITANNIA SCHOOL S.A.S.	ND VIA EL PÓRTICO ENTRE EL BATAILLÓN Y COCACOLA	BERTHA VERONICA MORA DELGADO	5832790 - 315323811
INSTITUCION EDUCATIVA CRISTO REY	AV 7 29 75	ROSA BEATRIZ SIERRA GONZALEZ	5758124
INSTITUCION EDUCATIVA DE ADULTOS AMALTHEA	CALLE 16 2 17	MARIA ALEJANDRA ALVAREZ BETANCUR	
INSTITUCION EDUCATIVA FORMAL DE ADULTOS SAN FRANCISCO DE SALES	CALLE 17B NO 10-35	EDWIN PAUL MARCOLES LEAL	5742085
INSTITUCION EDUCATIVA FRANCELENA NAVA CORREA	CALLE 8 AVN 8 03	MARIA ADORACION TORRES CONTRERAS	
INSTITUCION EDUCATIVA METROPOLITANO DE SAN JOSE	AV 4 14 77	MARCOS EDIMER PEÑARANDA RIVERA	
INSTITUCION EDUCATIVA OASIS	CALLE 11 13 22	LIGIA STELLA RINCON LISCATEGUI	
INSTITUCION EDUCATIVA SINFRONTERAS	CALLE 12 2 52	JERSON ORLANDO CORREDOR RUEDA	5831087
INSTITUCION HUMANISTICA INDEP	CALLE 6 10 E 41	ANDERSON DE JESUS SALCEDO VALLE	5729090-5720271
INSTITUTO DE DESARROLLO EMPRESARIAL DEL NORTE DE SANTANDER -IDENS-	CALLE 12 2 52 <EOF>	ALEJANDRO GRANADOS ORDOÑEZ	
INSTITUTO DE EDUCACION DE ADULTOS COMFAORIENTE	AV 2 CALLE 14	JAME ORLANDO GARCIA GOMEZ	
INSTITUTO DE EDUCACION DE ADULTOS IMTEL LTDA	CALLE 9 0 64	ALBEIRO YARURO ARTEAGA	5712238
INSTITUTO DE EDUCACION PARA ADULTOS BIBLIOTECA PUBLICA JULIO PÉREZ FERRERO	AV 1 12 35	JULIO CÉSAR GARCÍA HERREROS	5723187 - 10759014
INSTITUTO DE EDUCACION PARA JOVENES Y ADULTOS JON KASAT ZNN	CALLE 7 21 40	GERSON MANUEL ROJAS JAIMES	320683119
INSTITUTO EDUCATIVO LIDERES DEL FUTURO	ND AV LOS CUARTELES VIA AL PORTICO	ADRIANA MILENA CHAMAT BURGOS	
INSTITUTO EDJINORTE CUJUTA	CALLE 14 0 39	TULLIA COROMOTO SUAREZ MORALES	
INSTITUTO EL PRINCIPIO DE UNA ESPERANZA	AV 7 E 8 78 <EOF>	WENDY SONIA MOGOLLON TAQUEZ	3012813675
INSTITUTO FRATERNIDAD DE LA SAGRADA FAMILIA	ND ANILLO VAL OCCIDENTAL BRR LA FORTALEZA	RODOLFO MANRIQUE TORRES	
INSTITUTO LA PUERTA DEL SABER	AV 8 21 23	BELKIS XOMARA BUENIDA CONTRERAS	5719611
INSTITUTO MARIA TERESA FORERO	AV 27 30 35 BR BELEN	ISABEL ESTUPIÑAN C.	5820501
INSTITUTO NOCTURNO JUVENIL UNDA	MZ 8 LT 8	ARMANDO GRANADOS DUARTE	300483369
INSTITUTO NUEVO AMANECEER	CALLE 7 21 40	JESUS BETH PEÑUELA NUÑEZ	
INSTITUTO PEDAGOGICO LIBERTADOR DE LOS ANDES	CALLE 8A NO 13-64	WILLIAM HERNANDO GUERRERO PEREZ	
INSTITUTO PROGRESAR INPRO	ND MZ K4 LOTE 11	ANGEL JOSE SUAREZ	5813927
INSTITUTO PROTECO LTDA	CALLE 15 4 28	ELIZABETH FUENTES ARCHILA	
INSTITUTO REINO UNIDO	CALLE 21 A 2 100	LIZ ADRIANA FERRER PARRA	
JAIMÉ LEONEL PEREZ ESLAVA	AV 4 3 75 <EOF>	JAIMÉ LEONEL PEREZ ESLAVA	
JARD INF AMIGUITOS	AV 18 NO 9A-29 BARRIO SAN MIGUEL	HENRY SARMIENTO	5822508
JARD INF ANGELITOS	CALLE 11 6 47	GLORIA MARIA MONSALVE	5847310
JARD INF AQUÍ ENTRE NIÑOS	CALLE 9 4 E 22	ELONIA LOBO JACOME	5767638
JARD INF AVENTURAS EN PAÑALES	AV 7 0 25	CECILIA BECERRA AYALA	5753688
JARD INF BURBUJITAS DEL SABER	CALLE 6 A 17 117	INGRID TATIANA QUINTERO LARA	5822292
JARD INF EL LABRADOR	ND AV LIBERTADORES CALLE 4A NO 13-52	CARMEN CECILIA ESCALANTE	5751148
JARD INF EMANUEL	ND AV 6 NO 6-47	FLOR ALZATE	5847982
JARD INF FUND SOCIAL JUPITA	AV 5 17 16	DIANA CAROLINA ESPINEL ALVARADO	5712298-5832699
JARD INF JUGANDO Y PENSANDO	CALLE 2 NO 7-24	LEONOR ZAPATA	5796170
JARD INF LA ESTRELLA DE DAVID	AV 12 12 45	NELLY E HERNANDEZ	5721307
JARD INF LOS PICAPIEDRA	ND AV 3E NO 8AN-05	SONIA MENDEZ	5723822
JARD INF MI MUNDO MAGICO	CALLE 22AN NO 4-83	ANA FRANCISCA SANDOVAL BUSTOS	5781560
JARD INF MI PEQUEÑO MUNDO	ND CALLE 48N # 15AE-49	LIBIA CLEMENCIA CUELLAR	5751223
JARD INF PEQUEÑAS PERSONITAS	CALLE 2 7 E 91	SHIRLEY DAGMAR GONZALEZ TORRES	5753091
JARD INF PERSONITAS DEL FUTURO	AV 5 B 5 107	CECILIA SANDOVAL	5847647
JARD INF PRADITOS	CALLE 20 4 168	RUTH ESTHER RANGEL	5788229-5873939
JARD INF RAYITO DE LUNA	AV 8 E 2 41	SANDRA ROCIO VILLAMIZAR	5750818
JARD INF RETONITOS ALEGRES	AV 1 E 18 74 BR BLANCO	MARTHA LILIANA QUINTANA	5730684
JARD INF TOPO GIGIO	CALLE 7 BN 12 E 103	MYRIAM ROCIO PABON	5740870
JARD INF TRIBLIN Y SUS AMIGUITOS	AV 7A NO 28N-52	LIZ AMAPARO PARRA	5783134
JARD INF Y ESC MATERNAL SOL NACIENTE	CALLE 2 4 E 28	BERTHA VERONICA MORA	5773020
JARD INF Y SALA MATERNAL NENANE	AV 10 E 10 82 BR LA RIVIERA	CAROLINA SILVA ALBA	5752185
JARD MAGIA Y CARNO	CALLE 1 NO 9E-117	MAGALY SANDOVAL COLMENARES	5744454
JARD MATERNAL TERNURAS	AV 10 E 10 30	EKATERINA LUNA ROMERO	5752071
JARDIN INFANTIL CHAVITOS	CALLE 7A # 15AE-03	MARLY OSLAVIA CARREÑO BUENO	5778804
JARDIN INFANTIL DIBUJANDO MIS MANITAS MAGICAS	CALLE 20 3 113	MYRIAM PABUENCE DE RADA	5740544
JARDIN INFANTIL EL EDÉN DE LOS NIÑOS CREATIVOS	CALLE 11 9 E 13	CLAUDIA LILIANA AGUDELO VARELA	
JARDIN INFANTIL FUENTES DEL SABER	CARRERA 5 # 16-35	GLADYS FUENTES CETINA	
JARDIN INFANTIL GENERACION OASIS	CALLE 11 13 22	IRMA MILENA RINCON LISCATEGUI	
JARDIN INFANTIL GRANDES PENSADORES - CEBA	CALLE 3 2 E 5 ND MANZANA LOTE 38	FANNY PATRICIA MARTÍNEZ TORRES	5771118
JARDIN INFANTIL MI PRIMER PASO	AV 9 E 1 20	YOLANDA DE NELSEN	5740919
JARDIN INFANTIL MIS DIVINOS SUEÑOS	AV 3 1 37	LILIANA SALAZAR SANCHEZ	
JARDIN INFANTIL MIS PADRINOS MAGICOS	AV 4 13 21	CLAUDIA MILENA POVEDA HERNANDEZ	
JARDIN INFANTIL PRIVADO KIDS FAMILY SCHOOL'S S.A.S	CALLE 10 A 5 E 26 <EOF>	ZAIDA LUCIA DELGADO DUARTE	
JARDIN INFANTIL PRIVADO MUNDO MAGICO KINDERLAND	AV 4 4 97	DIVANY ANGARITA ASCANIO	
JARDIN INFANTIL Y ESCUELA MATERNAL SONRISITAS	AV 0 B 21 46	PAOLA ANDREA BERBESI LOBO	5717165-5832307
LIC ANTONIO MARIÑO	MZ 27 LT 27	MONICA SANABRIA	5796208
LIC CAMPANITAS DE CRISTAL	AV 6 NO 7-95	LIZ AMANDA REYES	5846980
LIC DEL CARIBE	CALLE 1 10 02	INGRIS PATRICIA ACERO RAMIREZ	NO TIENE
LIC INF LOS ANGELES	CALLE 25 NO 10-97	ROSARIO RODRIGUEZ ANAYA	5762628
LIC JUAN BAUTISTA SCALABRINI	AV 5 29 05	ROSA BEATRIZ SUAREZ G	5786755
LIC MARIA AUXILIADORA	CALLE 9 NO 9-34	VICTORIA JARA MEJIA	5717438
LIC MARIA AUXILIO DE LOS CRISTIANO	CALLE 10 B 21 05 SC EL RODEO	RAQUEL YANETH FLOREZ	318482711

LIC MARIA INMACULADA CONCEPCION	CALLE 9 19 40	LIJANA GELVES ANGEL	5827017-5715558
LIC MIX MARIA INMACULADA	CALLE 5 NO 6-34	MAURICIO IBARRA	5811663
LIC NSTR A SRA DE FATIMA	AV 20 15 45 BR SAN JOSE	BELCY NAYDU ABREGO	5829362
LIC NSTR A SRA DE LA ENSEANZA	CALLE 4 NO 18-75 BARRIO ANIVERSARIO II	LUDY ESPERANZA LAGUADO	5843589
LIC NVA JUVENTUD	AV 6 E 18	YASMIN CAÑIZARES PABON	5812786
LIC PABLO VI	AV 5 6 28	RAFAEL BOADA RIVERA	5782028
LIC ROSA MARIA	AV 11 NO 1-40	ROSALBA MANTILLA CAJAS	5795153
LICEO KENNEDY	CALLE 13 NO 14-32	LUIS MANUEL GARRIDO SILVA	5826676
MI PRIMERA FACULTAD	CALLE 25 11 63	YOLANDA MARIA GALVIS TARAZONA	5762655-3105575690
MIS PRIMEROS GENIOS DEL FUTURO	CALLE 13 14 32	MAGALY CONTRERAS BOTELLO	
PREE AMIGUITOS DE LA VIRGEN DEL PILAR	CALLE 2 11 E 55	MARIA CONSTANZA ORTIZ R	5778841
PREESC MUNDO INFANTIL PACHI	CALLE 8 A 9 E 67	DELIA MARIA RAMIREZ PINZON	5741711
SEMINARIO MENOR DIOCESANO SAN JOSE DE CUICUTA	AV 9 E 4 85	FELIX RAMON CELIS GOMEZ	5744793

7. PERSONA NATURALES CON ESTABLECIMIENTO DE COMERCIO (Sector Primario, Secundario y Terciario)

ALMACEN	PROPIETARIO	DIRECCION	EMAIL	TELEFONO
&NTER - REPUESTOS DYM		KDX33 LA ANSULA	osolinda3615@gmail.com	301702145
@FASHION FEMENINA		CALLE 7 AV. 19 NRO. 15	sergiosantesteban2@gmail.com	3133108615
@LA CLINICA DEL PORTATIL		AV 0. 11. 44 LG. 10.	clinicaportalcuicuta@gmail.com	5843845
@LCASTAR.COM		AV 10 NRO. 19A-72	byco2@gmail.com	5820114
@SHOESTORE-58		CALLE 15N NRO. 15E - 50	stan12@hotmail.com	3004987789
@TENNISLOCO		CALLE 9 AV 6 CC COMERCIO	edgal19@hotmail.com	3123269229
MAMBO I CHORRO ALEMAN		AV 1 ESTE NRO. 11-70	papelecanecci@hotmail.com	5949070
SIERRA BENDITA SABORES DEL CAMPO A TU MESA		CALLEL 13N NRO. 7-14 FR	sierrabenditaproductos@hotmail.com	3115268820
1080 PÍXELES		AV 6 CC ALEJANDRIA E	lorfa_06@hotmail.com	5710989
11 ST.		C.C VENTURA PLAZA LC	suministrosnorsan@gmail.com	316658444
11 ST OXFORD		CALLE 11 NRO. 4-78	almacenescuicuta@hotmail.com	5729443
11 STREET		CALLE 11 NRO. 4 - 78	addeer@hotmail.com	5715173
11 STREET OXFORD		CALLE 10 3 10	almacenescuicuta@hotmail.com	5784688
12 SHOPS		AV 7 10 45 LC1	valene_2006@hotmail.com	3177871367
123 RECREACIONES Y EVENTOS		AV CANAL BOGOTA NRO	rosabardiquezserana@gmail.com	3185494394
1231 STORE		AV 2 Nro. 12-31 BR A	mjoydal119@gmail.com	3225582058
19 STUDIO SLAVE		AV 6 NRO. 7-96 LFB.	williamcantor10@gmail.com	3015370837
2 MAS Y NOS VAMOS GUERRERO		CALLE 15 NRO 1-05	nsicande@hotmail.com	3108982286

8. EMPRESAS PERSONA JURÍDICA (Sector Primario, Secundario y Terciario)

EMPRESA	REPRESENTANTE LEGAL	DIRECCION	E-MAIL	TELEFONO	ZONA DE INFLUENCIA
3ARKE ARQUITECTURA & URBANISMO S.A.S	VARGAS HOYOS RAMIRO ALBERTO	BLOQUE G LLOC 6-8 CC	3arke.eu@gmail.com	313290759	Cuicuta
3D LAB SAS DIGITAL DENTAL DESIGN	BRAHM MUÑOZ MARIA CAROLINA	AV 1 NRO. 15-43 CS 4	drabrahm@hotmail.com	5722451	Cuicuta
3M SOLUCIONES INTEGRALES GENERALES S.A.S	ESCOBAR PEÑA OSCAR	AV 0 NRO 11 30 LC 22	3msofas@gmail.com	3216194073	Cuicuta
3TRACK S.A.S	FLECHAS ARENAS DAVIS YIMAR	CALLE 21N NRO. 5-18	manages@3track.com.co	5966549	Cuicuta
3M S.A.S	AREVALO QUINTERO OSCAR MAURICIO	CALLE 11 Nro.15-02	3mcomsas@gmail.com	5819011	Cuicuta
3R S.A.S	ROJAS MATAMOROS TATIANA	AV LIBERTADORES NRO 2	tataranoras@balconpaisa.com	312949096	Cuicuta
A & F SOLUCIONES TECNOLOGICAS SAS	VALDELEON FRANKLIN OMAR	AV 8A NRO. 8-82 LC 2	afsolucionestecnologicas@gmail.com	3123735612	Cuicuta
A TIEMPO LLEGAMOS LOGISTICA S.A.S	DUARTE BALLESTEROS GLORIA AMPARO	CALLE 11 NRO. 3 - 44	gloriamparoduarte@hotmail.com	5831150	Cuicuta
A&B ASSOCIATES S.A.S.	LOPEZ GOMEZ ASTRID CAROLINA	CALLE 13 NRO. 1E-44 OF	astridlg@gmail.com	3123559884	Cuicuta
A&M AUDITORES CONSULTORES GERENCIALES S.A.S	ARIAS HERRERA BELKI VIANEY	SANTA MARIA DEL ROSA	auditoresconsultoresgerenciales@hotmail.com	5770705	Cuicuta
A&R PIEDRAS Y MINERALES S.A.S	GOMEZ GONZALEZ KENNY JUNERY	AV 1 E NRO. 17A - 13	kyriepiedrascalza@hotmail.com	3006711882	Cuicuta
A. F. M. INMOBILIARIA LIMITADA	MOGOLLON ARAUQUE GISELDA AMPARO	CALLE 19 0 25 OFC 101 B	afminmobiliaria@gmail.com	5719655	Cuicuta
A. GOMEZ HERNANDEZ S.A.S.	GOMEZ HERNANDEZ ALBERO ANTONIO	MZD 22 LT 10	gomezalber1980@hotmail.com	3225861847	Cuicuta
A.B.A INGENIERIA INTEGRAL S.A.S.	GONZALEZ IBARRA RUBI ESMERALDA	AV 5 B 5 48 PR	abaingenieriaintegral@gmail.com	3164432273	Cuicuta
A.H.B. GROUP SAS	HERNANDES BELLO ALBEIRO	AV 5 NRO 7-19	a.h.b.group@gmail.com	3228205001	Cuicuta
A.S TACTICAL & SPORT STORE S.A.S	CASTELLANOS JAMES ANDREA	CALLE 12 NRO. 1 - 72	ventasandresport@hotmail.com	5712112	Cuicuta
A2 COMPANY S.A.S	MANTILLA GUERRERO MAIDA YELENA	CALLEL 10 5 84 EDIFIC	a2companysss@gmail.com	5936453	Cuicuta
A2011A REPRESENTACIONES SOCIEDAD POR ACCIONES SIMPLIFICADA	GOMEZ TORRES ORLANDO	CALLE 11 NRO. 2E-25	ohcuicuta@gmail.com	5715100	Cuicuta
A5 ESTUDIO CREATIVO S.A.S.	BERNAL AVILES JESUS DAVID	AV 1 NO 1 - 18 LOCAL	a5estudiocreativo@gmail.com	5887823	Cuicuta
A&A BIENES RAICES S A S	JIMENEZ QUINONEZ GLADYS ROCIO	AV 0 17- 35	baccajimenescomp@gmail.com	5821919	Cuicuta
AVANCE S.A.S.	GUTIERREZ VARGAS MAGRETH CAROLINA	CALLE 11 1E 125 OF 502	negocios@avance.com	3043527214	Cuicuta
ABASTECIMIENTOS & SERVICIOS S.A.S.	SINTEPERRA OBREGON JIMMY	CALLE 9N NRO 12E 72	abastser@hotmail.com	5753424	Cuicuta
ABASTOS EL SURTIDO DE JOHANNNA JD SAS	PINCON MANOSALVA LEONEL	CALLE 7 N 4-162	laurarealeo1909@hotmail.com	3133958902	Cuicuta
ABC DEL CUERO MANUFACTURAS S.A.S.	PARRA ROJAS SONIA ESPERANZA	AV 9 N 7-78	abcuero@hotmail.com	5719535	Cuicuta
ABDALA HINDS S.A.S.	ABDALA ABDEL RAUF MUHTASIM	CENTRO COMERCIAL Y D	abdalahhinds@hotmail.com	5841075	Cuicuta
ABIMEL CONTRERAS ASESORES DE SEGUROS Y CIA LTDA	CONTRERAS BARRIENTOS ABIMEL	CALLE 15 1E 62	abimel00@hotmail.com	3002139445	Cuicuta
ABOGADOS INTEGRALES A&P S.A.S	ANDRADE WALTEROS HENDER LEONARDO	AV 5 11 63 CC LE	leonardoadradew@hotmail.com	3004275339	Cuicuta
ABOGADOS VARGAS NOSSA VNB INMOBILIARIA S.A.S	NOSSA MANRIQUE ROS MARY	AV 0 11 49 A BRR	vnb.inmobiliariasas@gmail.com	3168657302	Cuicuta
ABOGADOS Y URBANISTAS S.A.S.	ORTIZ CASTILLO KAROL DAYAN	AV 0 NO 13-121	abogadosurbanistas8@gmail.com	5888380	Cuicuta
ABOGADOS YAÑEZ & SANABRIA S.A.S.	YAÑEZ PINEDA JAMIE ALDOES	AV 3 11 40 OFC A2	abogadosyanezsanabria@outlook.com	5732396	Cuicuta
ABOGATO JURÍDICO S.A.S.	OSORIO REY MARIA GABRIELA	AV 168E NRO 21AN42	abogatoconsulta@gmail.com	3148329893	Cuicuta

Anexo C.Ficha gestión comercial Pamplona

 Banco Agrario de Colombia					
FICHA GESTION COMERCIAL					
MUNICIPIO Y/O ÁREA DE INFLUENCIA: Pamplona					
Fecha:	4 De Enero del 2021		Oficina:	Pamplona	
Director:	Xiomara Sosa		Teléfono/IP:	5682697	
1. INFORMACION GENERAL DEL MUNICIPIO Y/O ÁREA DE INFLUENCIA					
Mapa político del Mpio y/o área de la Zona de Influencia:			No. de habitantes del Mpio y/o área de la Zona de Influencia:		
			55,336		
No. veredas del Mpio y/o barrios del área de la Zona de Influencia:			No. de habitantes sector rural:		
93			4,056		
Instituciones Financieras en el Mpio y/o área de la Zona de Influencia :					
1. BANCOLOMBIA 2. COOPROFESORES 3. BANCAMIA 4. FINANCIERA COMULTRASAN 5. BANCO AGRARIO					
2. ECONOMÍA DEL MUNICIPIO Y/O ÁREA DE INFLUENCIA					
<p>Pamplona es un municipio ubicado en norte de santander, el cual fue fundado el 1 de noviembre de 1549. esta rodeado de altos cerros y su temperatura esta entre fría y humenda. Es una Región que cuenta con un sector Economico primario ya que entre sus actividades mas importantes que se realizan, se encuentran la producción de la parte agricola de productos como la fresa, ajo, trigo, morón, maíz, frijol, arveja y zanahoria. los cuales son distribuidos por los campesinos de las region a diferentes partes del territorio nacional. tambien cuenta con una actividad agropecuaria como lo es la explotación pecuaria, la cria de bovimos y porcinos para la venta o consumo, la piscicultura, la cunicula y aves de corral. Tambien Pamplona cuenta con otro tipo de actividades Economicas en las cuales hace que su region sea sostenible como la actividad comercial, en la hechura de los Dulces, que son muy famosos en la epoca de semana santa, y en la parte de la fabricación de sus leijidos, haciendo con esto que sea llamativo para la gente y se aumente el turismo y su parte hotelera sea tambien un medio, por el cual tambien reciba dinero. Pamplona tambien cuenta con sitios para vistar como El parque de Águeda, Catedral de Santa Clara, Santuario del señor del Humilladero, Palacio Arzobispal, entre otros lugares...</p>					
3. LISTADO DE VEREDAS Y/O BARRIOS					
1- San ignacio.	18- Cristo rey parte baja	35- Santa marta	52- Chichira	69- Alizal	86- El escorial
2- El pinar	19- El camellon	36- El olivo	53- Los teces	70- Jurado	87- Tencala
3- Humilladero	20- El guamo	37- Tinto redondo parte alta	54- Barrios unidos	71- El totumo	88- San Agustin
4- Brigton	21- Juan XXIII	38- Cuatro de julio	55- Los pinos	72- Peñas	89- Ulaga bajo
5- Cristo rey parte alta	22- Galan	39- Urb. Benhabit	56- Cariongo	73- La unión	90- Naranjo
6- San agustin.	23- Tinto redondo parte baja	40- Salesiano	57- Santa cruz	74- El rosal	91- Fontibon
7-El topon	24- Urbanizacion eduardo cotr lamus	41- Mirador de santa marta	58- El buque	75- Santa ana	92- Zarzal
8- El contento	25- San pedro	42- El libertador	59- Alto grande	76- Ulaga alto	93- Alcappara
9- Centro	26- Jurado	43- Afanador y cadena	60- Navarro	77- Sabaneta alta	
10- Mirador de cristo rey	27- Las americas	44- Brisas de pamplonita	61- Sabaneta parte baja	78- Caimas	
11- Simon bolivar	28- Santísima trinidad	45- Villa cristina	62- Monte dentro	79- Llano castro	
12- Arenal	29- El progreso	46- Las margaritas	63- Cunuba	80- Pachal	
13- Chapinero	30- San luis	47- Molios del zulia	64- Tappaqueba	81- Sabagua	
14- El escorial	31- Francisco de paula santander-los	48- El carmen	65- Garcia	82- San francisco	
15- San francisco	32- Agueda gallardo	49- El zulia puente ospina	66- Negavita	83- Chichira	
16- Las colinas	33- El zulia	50- La romero	67- Iscaligua	84- Cimitarigua	
17- Nazarenos	34- Nuevo amanecer	51- La española	68- Chilaguala	85- Chinchipa	
3.1 NOMBRES PRESIDENTES DE JUNTAS DE ACCIÓN COMUNAL (VEREDAS Y/O BARRIOS)					
NOMBRE J.A.C	PRESIDENTE J.A.C	DIRECCIÓN	E-MAIL	TELEFONO	
1	Libia Johana Silva Suarez	San ignacio.		3177593639	
2	Maria Fabiola Hernandez	El pinar		3202200595	
3	Jose Rafael Cañas Suarez	Humilladero		3124712664- 3102996123	
4	Cecilia Ramirez	Brigton		3108451856	
5	Maria Fany Duarte	Cristo rey parte alta		3004045652	
6	Lilia Poveda Morantes	San agustin.		3134671412	
7	Luis Enrique Yañez Romero	El topon		5683454	

8	Maria Esperanza Celis	El contento	3185742093
9	Roman Elias Rincon	Centro	3108819094
10	Diana Carolina Duran	Mirador de cristo rey	3124447732
11	Rosaliana Mantilla	Simon bolivar	3203005658
12	Deisy Jhoana Fajardo Gamboa	Arenal	3204989135
13	Harol Davud Espinosa Serrano	Chapinero	5685511-3165863124
14	Yolanda Rojas Peña	El escorial	3143756014
15	Antonio Suarez Carrillo	San francisco	3214700549
16	Pablo Rojas Espinoza	Las colinas	3156754292
17	Jennifer Stefania Suarez	Nazarenos	3103349604
18	Marisol Villamizar	Cristo rey parte baja	3142590972
19	Maria Eduvigis Quintero	El camellon	3123633246
20	Rosa Lopez Figueroa	El guamo	3158549719
21	Wilson Alexander Mantilla	Juan XXIII	3186253811
22	Alexander Carrillo Torres	Galan	3114693651
23	Carlos Arturo Rincon	Tinto redondo parte baja	3212238697
24	Roman Armando Duarte Carrillo	Urbanizacion eduardo cotr lamus	3115284074
25	Emiro Villamizar	San pedro	3144502575
26	Carlos Julio Carvajal	Jurado	3107983391
27	Hernando Buitrago Santafe	Las americas	3204238296
28	Juan Manuel Cacua	Santisima trinidad	3213135290
29	Luis Alberto Espinel	El progreso	3132304825
30	Carolina Delgado leal	San luis	3204103899
31	Maria De Jesus Rincon Camargo	Francisco de paula santander-los alpes	3158557659
32	Ciro Alfonso Rangel	Agueda gallardo	3118937227
33	Henry Jaimes Suarez	El zulia	3124968801
34	Milena Rocio Rojas	Nuevo amanecer	3166962965
35	Francy Melisa Delgado	Santa marta	3124140376
36	Celina Antonia Toscano Cruz	El olivo	3102813116
37	Mario Martinez V.	Tinto redondo parte alta	3144106184
38	ROSANELLY REYES ROJAS	Cuatro de julio	5682476
39	MARIA EUGENIA CABEZA	Urb. Benhabitad	321203650
40	GRACIELA BATECA	Salesiano	3167616593
41	ARMANDO PEÑA RENDON	Mirador de santa marta	3124630072
42	ALVARO MARTINEZ VARGAS	El libertador	3118686375
43	RICARDO ROSAS	Afanador y cadena	3163595949
44	ROSA EMILIA ANDRADE	Brisas de pamplonia	3133327254
45	YOHANA CAROLINA LEAL MORENO	Villa cristina	3102561579
46	JESUS DAVID QUINTANA CONTRERAS	Las margaritas	3213096321- 3133749876
47	LUIS ENRIQUE VELASCO	Molios del zulia	3134670657
48	OMAR EDUARDO TARAZONA	El carmen	3146483735
49	HENRY JAIMES SUAREZ	El zulia puente ospina	3124968801
50	BELEN CONTRERAS ESLAVA	La romero	3012089569- 3209620967
51	VICTOR MANUEL SANDOVAL	La española	
52	MARTA SOCORRO DUQUE VERA	Chichira	3106742152
53	JORGE ELIECER VERA	Los teces	3142958551
54	SANDRA PATRICIA FLOREZ	Barrios unidos	3125860301
55	CLAUDIA XIMENA VARGAS	Los pinos	3134296370
56	WILLIAN FLOREZ RANGEL	Cariongo	3142088071
57	LUIS FRANCISCO MENESES PARRA	Santa cruz	3115605104
58	JORGE ELIECER HERRERA CARRILLO	El buque	3112754660
59	VICTOR SUAREZ LAROTA	Alto grande	3123270562
60	LUIS NOEL MANTILLA	Navarro	3142052785
61	JESUS ARMANDO BECERRA	Sabaneta parte baja	3115763584
62	RODRIGO ALEXIS PORTILLA	Monte dentro	3209124909
63	ROSA CRUZ HERNANDEZ	Cunuba	3143964603
64	LUIS ANTONIO JAUREGUI	Tampaqueba	3147692254
65	ANDELFO SANDOVAL	Garcia	3115867571
66	ANA ILBA SUAREZ	Negavita	3133359141
67	VICTOR MANUEL PELAEZ	Iscaigua	3128925568
68	OSCAR JAUREGUI JAIMES	Chilagaula	3107738557
69	JOSE ANTONIO PABON GELVEZ	Alizal	3178849070
70	MARIA PURIFICACION VILLAMIZAR	Jurado	3102407314

71	WILLIAM FREDY VILLAMIZAR	El totumo		3124009247
72	KAREN JOHANA GELVEZ	Peñas		3124932195
73	JOSÉ ALEJANDRO MONTAÑEZ	La unión		3134272511
74	LUIS ROSENDO PABÓN	El rosal		3132270477
75	ROSALBA JAIMES	Santa ana		3112933867
76	ARIEL ALCEDO ROJAS	Ulaga alto		3125438572
77	JUAN CAicedo GELVEZ	Sabaneta alta		3134881778
78	RAFAEL BECERRA	Caimas		3127274533
79	REINALDO CARVAJAL	Llano castro		3209085653
80	TEODORO BECERRA	Pachal		3213528523
81	ISBELIA JAIMES	Sabagua		3212457723
82	JOSÉ GREGORIO GARCÍA	San francisco		3136390368
83	LUIS HERNADO LOPEZ V	Chichira		3144784535
84	LUIS MARTIN SUAREZ	Cimitarigua		3138656329
85	MARIA ELENA PORTILLA ARIAS	Chinchipa		3155436625
86	NELSON ENRIQUE MANTILLA	El escorial		3228493420
87	JOSE DOLORES BARROSO C	Tencala		3224658535
88	CARMEN XIOMARA CAÑAS PABON	San Agustin		3106778693
89	JOSÉ RAMÓN MIRANDA	Ulaga bajo		3108828168
90	EDISON FERNANDO TORRES CAÑAS	Naranjo		3202601414
91	JOSÉ EDGAR PORTILLA	Fontibon		3112431432
92	JOSE JAIRO ACEVEDO GELVEZ	Zarzal		3138246161
93	BERNABÉ ANTELIZ	AlcapparaI		3142183860
ACIONES DEL ORDEN NACIONAL		RESPONSABLE		
INSTITUCION	Luz Estela Leal	DIRECCION	E-MAIL	TELEFONO
Cámara de Comercio	Jairo Alberto Morales Medina	Cra 6 # 5-88	ccpamplona@camarapamplona.org.co	5682047- 5684696
Instituto Colombiano Agropecuario - ICA	Federacion de Ganaderos	Av. Santander #12- 79	jairo.morales@ica.gov.co	5688130
Federaciones (Cafeteros, Cacacoteros, Ganaderos)	Oscar Caneval Gelves	cll 12 # 7-137		3112077112
Umata y/o Epsagro	Oscar Omar Bernal Rivera	cll 4 N 2-75	asprodi@hotmail.com	5683688
Director de Umata/ Epsagro	Pepe Ruiz Paredes	cll 5 carrera 6 esquina palacio	secretariadegobierno@pamplonanortesantander.gov.co	
Secretarías de Desarrollo	Gabriela Karime Rodriguez	Av 5 entre calles 13 y 14 esquina	secsocial@nortesantander.gov.co	5710590
Otras		cll 5 carrera 6 esquina palacio	secretariadehacienda@pamplonanortesantander.gov.co	5681174
EL SECTOR AGROPECUARIO, AGROINDUSTRIAL, COM		RESPONSABLE		
ENTIDAD	Carmen Alicia Gutierrez	DIRECCION	E-MAIL	TELEFONO
cooprofesores en pamplona	Sandra Jaimés	cra 6A N 8B -35	contacto@cooprofesores.com	5687597
Comulturasn Pamplona	Camilo Contreras	cl 5 # 5-45		5686123
Cotranal	Jose Luis Gelvez	cra 9 n 2-127	cotranal1@gmail.com	3132914887
cooptmotion	bernal arbelaz figueroa	cra 9 # 2-127	cooptmotion15@yahoo.com	5684015
Comercializadora Bernal Sas	Klaus Faber Mogollon	cra 9a # 11-115		3125290846
Empopamplona	Maria Fernanda Azhael Gallego	cra 6 n 4 -65	info@empocamplona.com.co	5682997
Comercializadora Mafer pamplona Sas	Oscar Eduardo Duran	cra 8 # 6-24		3102954425
ICA (PAMPLONA)	Stella Sarmiento	av santander # 12-79	oscar.duran@ica.gov.co	5688138
AgroPaisa Pamplona	Enrique Mondragon Dueñas	cll 5a # 8 -11	pamplona@agropaisa.com.co	5686359
Taxi Express Pamplona		cl 2 # 6-72		3142381852



Banco Agrario de Colombia

FOHA GESTION COMERCIAL

6. INSTITUCIONES EDUCATIVAS Y/O ESCUELAS

INSTITUCION	DIRECCION	NOMBRE DEL RECTOR / COORDINADOR	TELEFONO
CENT EDUC RUR ALTO GRANDE	VDA ALTO GRANDE	BODABAUTISTA SANDRA JUDITH	3138909604
CENT EDUC RUR CHICHIRA	VDA DE CHICHIRA	JUAN MANUEL RANGEL SUESCUN	3183380594
CENT EDUC RUR NEGAVITA	VDA NEGAVITA	NDIALANDAZABAL GUTIERREZ	
CENT EDUC RUR SAN MIGUEL	VDA CAMAS	JAMES PARADA DANILSON ALBEIRO	3125063102
COL AGUEDA GALLARDO DE VILLAMZAR	CALLE 9 CARRERA 9	HNA SOL CRISTINA REDONDO AMILA	3165343427 - 3204172672
COL LA PRESENTACION	CALLE 6 2 99	MREYA ACEVEDO MEJIA	5682671-3204297378
COL PROVINCIAL SAN JOSE	AV SANTANDER 11 188	JOSE ALIRIO MONTAÑEZ VERA	3124802278
INST AROQUIDESCANO SAN FRANCISCO DE ASIS	CALLE 3 8 204 BR LOS CEREZOS	BERNARDO WILCHES GELVES	5682733-3204554557
INST EDUCATIVA BETHLEMITAS BRIGHTON	CARRERA 1 A 5 90 BR BRIGHTON	HNA FLOR ELVA TORRES MIRANDA	3124551982
NORMAL SUPERIOR	AV SANTANDER - B EL ZULIA	OSCAR FABIAN CRISTIANCHO FUENTES	3214537009 - 5686308
BACHILLERATO DIVERSIFICADO A DISTANCIA PARA ADULTOS DE LA UNAD	CALLE 5 3 05	NDIA YASMIN DUQUE BARRAJAS	3165782489
CAMBRIDGE SCHOOL (GMN BILING PLAZA SESAMO)	CARRERA 6 4 65	CLARA RINCON DE MELO	5683362
CENTRO DE ESTIMULACION EDUCATIVO INFANTIL MAGIC TIME BILINGUE	CALLE 12 7 44	CARLA JOHANNA JAMES LINARES	3182885864 - 5680416
CENTRO EDUCATIVO COMFORIENTE PAMPLONA	CARRERA 7 5 67	JUAN MIGUEL GELVEZ ARAQUE	5684822
COL DE NUESTRA SEÑORA DEL ROSARIO	CARRERA 5 3 99	SOR ELSA LOPEZ ARENAS	5682506
COL DOMUS	CARRERA 5 2 85 B SAN AGUSTIN	MARIA JOSE FUSEZ DE CONTRERAS	5682975
COL SAGRADO CORAZON DE JESUS BETHLEMITAS	CALLE 5 3 64	MARISTELA UPEQUI ZAPATA	5682703
I.E. CAPACITACIONES INTELCOO	CALLE 9 9 23	JOSE GUSTAVO QUINTERO GILJO	3156897133
I.E. COLEGIO LUIS CARLOS GALAN SARMENTO	CARRERA 6 3 75	BLANCA MARY VALENCIA DE RAMON	
I.E. NEW CAMBRIDGE SCHOOL	CARRERA 6 2 20	GLORIA INEZ DUARTE ACEVEDO	
JARD INF ESTRELLITAS CREATIVAS	CARRERA 7 4 88	MARILUZ GARZON PEREZ	5683310
JARD INF MS PRIMEROS PASITOS	CALLE 8 5 94	GISELA PARRA PEÑALOZA	5682771
JARDIN INFANTIL AVENTURAS EN PAÑALES	CALLE 6 3 14	YULIETH KATHERINE FUENTES MACHADO	3186345754
JARDIN INFANTIL GOTTITAS DE AMOR	CARRERA 5 N 2 30	YADIRA ACEVEDO MEJIA	
JARDIN INFANTIL LAPICES Y COLORES	CARRERA 10 11 E 81	YULI MARICELA RODRIGUEZ	3112448217
JARDIN INFANTIL M PEQUEÑO MUNDO	CARRERA 8 9 26	ANDREA PATRICIA VELANDIA	3124060420
LIC INF LA SAGRADA FAMILIA	AV SANTANDER 12 530 BR EL ZULIA	ANA DOLORES LIZARAZO VERA	5682656
SEM MENOR SANTO TOMAS DE AQUINO	IND CARRERA 10 8 185	JAVIER EDUARDO TORRES VERA	5682560 - 3229437578

7. PERSONA NATURALES CON ESTABLECIMIENTO DE COMERCIO (Sector Primario, Secundario y Terciario)

ALMACEN	PROPIETARIO	DIRECCION	E-MAIL	TELEFONO
	ABDALLAH MOGOLLON JORGE ALBERTO	CARRERA 6 6 37	georgeexpress1@gmail.com	3165355495
	ABDALLAH MOGOLLON MARIO	CARRERA 6 6 39	menyrs2mam@hotmail.com	975682926
	ACEROS CUEDA HENRY	CARRERA 6 6 63 IN	inmobiliembude2@gmail.com	5680668
	ACEVEDO CARVAJAL YURLEY ANDREA	CARRERA 14 3AN-08	andreaacevedo364@gmail.com	3114653443
	ACEVEDO DE SUAREZ ANA TEOTISTE	CARRERA 5 6 34	atacevedo@hotmail.com	3106739990
	ACEVEDO GALVIS DIANA PATRICIA	CALLE 7 NO.5-11	diana13acevedo@gmail.com	3142426830
	ACEVEDO ISIDRO FRANCISCO ANTONIO	CALLE 6 4 46 PUESTO	comaralac2014@hotmail.com	3132519894
	ACEVEDO JAMES JAMIE ORLANDO	CARRERA 16 5N-22	maye.velazca@gmail.com	3134414707
	ACEVEDO MARTINEZ MARIA INES	CALLE 9 7-108 EL TOP	marianes@gmail.com	5687649
	ACEVEDO PARADA MONNE SLENDY	CARRERA 4 4 95	sleandyacevedo@hotmail.com	3125242126
	ACEVEDO RAMON JHONATAN JAVIER	CALLE 3 7 56 PLAZUELA	laruta96.pamplona@gmail.com	3016937264
	ACEVEDO TELLO SONIA ELIZABETH	CARRERA 10AN NO.11-4	elizabethdeuribe@gmail.com	3142707601
	ACOSTA MAJÓOZ LUZ MARLENI	CALLE 11 13 29	lizmarleny2020@gmail.com	3202203488
	ACUÑA FLOREZ NUBIA	CALLE 6 NO 2-99	jesusportilla68@hotmail.com	3108925213
	ACUÑA FLOREZ URIEL	CENTRO DE ACOPIO LOC	urielacunaa11@gmail.com	3138524893
	ACUÑA MEARY LUIS FRANCISCO	CARRERA 7 8-113	acunaluisfrancisco05@gmail.co	3112136443
	AFANADOR DE HERNANDEZ SARA TERESA	CARRERA 7 2 50 LC 1	sarisista17@gmail.com	975685290
	AFRICANO VERA ALVARO ANTONIO	CALLE 11 NO 7 85 CASA 7	alaver1975@hotmail.com	3165787006

8. EMPRESAS PERSONA JURÍDICA (Sector Primario, Secundario y Terciario)

EMPRESA	REPRESENTANTE LEGAL	DIRECCION	E-MAIL	TELEFONO	ZONA DE INFLUENCIA
NR WIFI COMUNICACIONES LTDA	RIVERA GRANADOS EDGAR	CALLE 8 5 77	pamplonaserie4@hotmail.com	5688778	PAMPLONA
ALCO HOLDINGS CONSTRUCCIONES S.A.S.	ALBARRACIN BAUTISTA OSCAR ALBERTO	CALLE 9A NO. 7-51	albarracino1979@gmail.com	3183853433	PAMPLONA
ALTOS DEL CARRIZAL Y ASOCIADOS S.A.S.	DELGADO CONTRERAS ALVARO	CARRERA 4 NO.3-61	alidelcon13@hotmail.com	3105784652	PAMPLONA
AMBRA S.A.S.	AMRA NAJEH MOHAMAD ABDEL MAJID	CALLE 7 5 94 LOCAL 2	maruanamra@hotmail.com	975682821	PAMPLONA
AMH INGENIEROS SAS	VARGAS SANDOVAL ANDRES FERNANDO	CARRERA 6 4 76	amhingenieros.sas@gmail.com	3114707434	PAMPLONA
AMS SERVICIOS S.A.S.	AMRA DAVEKH MARIAN NAJEH	CARRERA 6 5 56	hamuda84@hotmail.com	3102157339	PAMPLONA
ARRENDAMIENTOS VANEGAS S.A.S.	MENDOZA MENDOZA MERCEDES	CALLE 6 6 26 SEGUNDO	arrendamientosvanegasas@hotm	5682722	PAMPLONA
ASESORES Y CONSULTORES PAMPLONA S.A.S.	PARADA GARCIA YUDITH YAZMIN	CALLE 5 8 99 LOCAL 1	serviciospamplona@hotmail.com	5689534	PAMPLONA
ASISER S.A.S.	SOLANO VILLAMIZAR MARTHA ELENA	CALLE 4 6 35	pelatos@gmail.com	310696445	PAMPLONA
ASOCIACION DE CONSTRUCTORES INTEGRALES Y PROFESIONES AFINES PAMPLONA S.A.S.	PORTILLA CACUA CIRIO ANTONIO	CALLE 2 NO. 5-108	cirioportilla89@gmail.com	3142690366	PAMPLONA
AUTOPARTES EXPRESS PAMPLONA S.A.S.	ESPINEL HERNANDEZ NELSON IVAN	CALLE 2 6 72	nelsonepinel8@gmail.com	3115005266	PAMPLONA
BIOCONFECCIONES ASEPSIAS S.A.S.	VILLAMIZAR ARIAS LUZ MARINA	CARRERA 5 1 B 99	lmvillamizar@m-sena.edu.co	3112194487	PAMPLONA
BODEGA LA OCTAVA S.A.S.	GELVES SUAREZ ANTONIO	CENTRO DE ACOPIO LC	antonio.gelvez@hotmail.com	3142551560	PAMPLONA
BODEGA SURTIALDIA S.A.S. ZESE	DIAZ OCHOA GIOVANNY ALBEIRO	CARRERA 9 3-120 CENT	bodegasurtialdia@hotmail.com	3202082887	PAMPLONA
BODEGA Y SUPERMERCADO EL CHAVO S.A.S. ZESE	CONTRERAS MENDOZA LUIS ANTONIO	CALLE 2 NO. 4-58	luis_contreras2018@outlook.com	3105329657	PAMPLONA
BOTELLO & BARRERA ABOGADOS CONSULTORES - BB ABOCONS S.A.S.	BARRERA CAMPEROS OSCAR CAMILO	CALLE 11C 11A 16 URB	bbabogadosconsultores290@gmal	3502143920	PAMPLONA
CAFE ROZO S.A.S.	ROZO DUARTE MERCEDES ELENA	CARRERA 8 5 99	mthrozo@hotmail.com	3167403382	PAMPLONA
CARBONETRO S.A.S.	JAMES GUERRERO SONIA STELLA	CALLE 9 7 11 PASAJE	carbonetro@gmail.com	3204961398	PAMPLONA
CARVAL ELECTRONICS S.A.S.	CARRERO VALENCIA ANYI LORENA	CALLE 7 8-13 LOCAL 2	info@canalelectronics.com	3134302363	PAMPLONA
CASA DE MERCADO DE PAMPLONA S.A.	CASTAÑO VILLAMIZAR LUCY	CARRERA 5 6 28 P 2	camerpasa@hotmail.com	975682050	PAMPLONA
CASA NOVA CONSULTORES GESTION Y COBRANZAS S.A.S.	CASTELLANOS GAMBOA CRISTHIAN ANDRES	CARRERA 4B NO.1D-34	novat069@hotmail.com	3208541640	PAMPLONA
CEA EDUVAL S.A.S.	JAMES TAMI IVAN SNEYDER	CARRERA 8 # 1A-36	leonardoarpa214@gmail.com	3023768077	PAMPLONA
CENTRO DE DIAGNOSTICO Y REPARACION AUTOMOTRIZ S.A.S.	RANGEL ROJAS JUAN CARLOS	CARRERA 9 3-111	juanking_mecanico@gmail.com	3133385906	PAMPLONA
CENTRO DE ESPECIALIDADES MEDICAS DE PAMPLONA S.A.S.	GAMBOA ROJAS SANDRA FABOLA	CALLE 7 6 72	camepamplona@gmail.com	3173892148	PAMPLONA
CENTRO MEDICO INTEGRAL SERVICIOS DE SALUD C.M.I. S.A.	RINCON NAVARRO FABIO RENE	CARRERA 5 88 40	contador@redinsalud.com	5682490	PAMPLONA
CHAVEZ CRISTIANCHO HERMANOS & COMPAÑIA LIMITADA	FORERO CHAVEZ SANDRA MILENA	CARRERA 6 NRO. 7-30	chavezcrislancho@gmail.com	975682460	PAMPLONA
CHAYDIA LA MEJOR S.A.S.	GONZALEZ VILLAMIZAR YENNY TATIANA	CALLE 6 NO.5-15	lamejororpamplona@hotmail.com	3168291655	PAMPLONA
CLUB DEL COMERCIO DE PAMPLONA S.A.	FLOREZ GARCIA NELSON JAVIER	CARRERA 6 4 41	clubdelcomerciodepamplona@ho	3198182035	PAMPLONA
CLUB DEPORTIVO SANTANDER PAMPLONA S.A.S.	PERALTA LUPEZ ANIBAL	CARRERA 6 5-87	jaoalcon1@hotmail.com	3168253242	PAMPLONA
COLOMBIAN KIF S.A.S.	EUGENIO LOPEZ MARIA DE LOS ANGELES	CALLE 11A NO.8-40	novat069@hotmail.com	3208541640	PAMPLONA
COMERCIALIZADORA BELMAR S.A.S.	ARBELAEZ FIGUEROA BELMERT GUILLERMO	CARRERA 9 11C 04 LA	begar103@yahoo.com	3125290846	PAMPLONA



Banco Agrario de Colombia

FICHA GESTION COMERCIAL

6. INSTITUCIONES EDUCATIVAS Y/O ESCUELAS

INSTITUCION	DIRECCION	NOMBRE DEL RECTOR / COORDINADOR	TELEFONO
CENTRO EDUCATIVO LUCHADERO	VEREDA LUCHADERO	ERNESTINA CANO DE REYES	3204671943
CENTRO EDUCATIVO VERDIN	VEREDA VERDIN	NELLY CASTAÑEDA ARIZA	3204637808
COLEGIO ALBERTO SANTOS BUITRAGO	VEREDA MORROS	ORLANDO VERDUGO CASTRO	3186326579
COLEGIO AVELINA MORENO	CALLE 16 15 40	CONSUELO MARTINEZ DE DUARTE	7272800-3163687099
COLEGIO GULLERMO SUAREZ DIAZ	VEREDA ARBOL SOLO	JIMMY SUAREZ MEJIA	311 251 89 57
COLEGIO JOSE ANTONIO GALAN	KILOMETRO 7 VA SOCORRO - SAN GL	ADRIAN LOPEZ FUENTES	3125056142
COLEGIO UNIVERSITARIO	ND CALLE 5 NO. 12 - 27	ANTONIO DAVID SILVA CALA	2568-7272991-3156817442
INSTITUTO TECNICO INDUSTRIAL MONSEÑOR CARLOS ARDILA GARCIA	CARRERA 8 11 78	PABLO ENRIQUE SARMENTO LOPEZ	4-3156423617-3176674892
CENTRO DE ESTIMULACION PREESCOLAR PIRUETAS	ND CARRERA 12 N° 14-09	ALBA CLEMENCIA GOMEZ SANTOS	7275126-3156486897
CENTRO EDUCATIVO ANGELLUS	CALLE 11 11 18	ANDREA DEL PILAR RUEDA LEON	
COL DE LA PRESENTACION	CARRERA 11 10 42	MARITZA CECILIA LIZARRAZO CHAPARRO	7275958-3156779145
COL LA BUENA SEMILLA	ND CARRERA 12 N° 6-26	DARYS LUCERO VILLARREAL PEREZ	3164906620
COLEGIO BEROAMERCANO	CARRERA 11 11 05	RICARDO PUENTES ASELA	7296154
COLEGIO JOSE A. MORALES	CARRERA 1 CALLE 20 UNIVERSIDAD LIBRE CAMPU	MARCIAL RUEDA RAMIREZ	3152901595
COLEGIO MILITAR GENERAL SANTANDER	ND CALLE 5A # 6A PAR.	CRISANTO BOVACA LEON	7275232-3155457259
COLEGIO SIGLO XXI	ND CALLE 13 N° 2 - MPAR	LAURA MARCELA SALAZAR SERRANO	3167580444
GINNASIO PEDAGOGICO COMFENALCO	ND CARRERA 16 N° 17-79	MARIA EUGENIA CELS QUINTERO	3124801304-3165768827
GINNASIO PEDAGOGICO MONTERREGGIO	ND CALLE 15 N° 11-56	CLAUDIA PATRICIA SANTAMARIA QUINTERO	7274208-3163313738
INSTITUTO EDUCATIVO LIDERES DEL FUTURO	ND CART CTRAL VA BAT GALAN	ADRIANA MILENA CHAMAT BURGOS	
INSTITUTO PEDAGOGICO DE COLOMBIA-INSPEDCOL	CALLE 13 15 55	ISABEL GALEANO TRASLAVIA	3125078913
INSTITUTO TECNICO COMUNERO-ITC	CARRERA 12 14 09	LUZ MERCEDES RUGELES GELVEZ	7275896
INSTITUTO TECNICO PARA EL DESARROLLO RURAL IDEAR	VDA CENTRO	PBRO. ROBINSON POVEDA RIVERA	7242295
LICEO SANTA TERESITA	CALLE 16 16 10	LEIA QUINTERO DE SIERRA	3253333

7. PERSONA NATURALES CON ESTABLECIMIENTO DE COMERCIO (Sector Primario, Secundario y Terciario)

ALMACEN	PROPIETARIO	DIRECCION	E-MAIL	TELEFONO
	ACELAS PINZON JOSE RAMON	CARRERA 13 # 1 - 85	y.acelas.p@hotmail.com	3213501770
	ACELAS VILLAMAZAR JESUS ALBERTO	CARRERA 13 # 2 - 87	ingchaconquiza@gmail.com	3003143557
	ACEVEDO CACERES YESSICA ANDREA	CALLE 15 # 13 - 34	yecaz2786@hotmail.com	3167689092
	ACEVEDO DIAZ ORLANDO	CARRERA 15 # 2 - 49	fabricadobpirturasacobe@gmail.com	7274165
	ACEVEDO LEON MARLEN	CALLE 13 # 17 - 48	marlenacevedoleon@hotmail.com	7275341
	ACEVEDO LEON ORLANDO	CARRERA 15 NO. 13 - 27	loaf142@gmail.com	3162286023
	ACEVEDO RAMIREZ ISMAEL ENRIQUE	CARRERA 13 NO. 5-33	ismaelacevedo305@gmail.com	7272713
	ACEVEDO SANTOS MARINELA	VEREDA ALTO DE CHOCHO	marinela.acevedo04@gmail.com	3124361937
	ACOSTA ARENAS ALBA CECILIA	CARRERA 8 # 7 - 45 B	albas5643@gmail.com	3128984028
	ACOSTA NIÑO VICTOR HUGO	CALLE 9 SUR # 8 - 46	victorhugoacostanino@gmail.com	3165794923
	ACUNA SANTANA RICARDO	CARRERA 15 # 22 - 03	lauramedinaacostasntana@gmail.com	3108866704
	ACUNA MARIA CRISTINA	CALLE 10 # 14 - 39 B	hjs80@hotmail.com	3183300022
	ACUNA NOSSA LUIS ANTONIO	VEREDA NARANJAL FINC	luisantonioacuna97@gmail.com	3012743546
	ACUNA NOSSA MARIA SMITH	VEREDA NARANJAL FCA	hojannossa@gmail.com	3219580184
	ACUNA REY DAVID FERNANDO	CARRERA 16 11 39	davidrey6343@gmail.com	3156627915
	ADARME RICHARD ESNEVIER	CALLE 5 ESTE 6 21	richardacuna@gmail.com	3186627686
	ADARME DAVILA BRAYAN ENRIQUE	CARRERA 14 # 3 - 63	brayan.162@hotmail.com	3167130173
	AFANADOR ALVAREZ MAVERLY ROCIO	CALLE 12 # 16 - 46 B	marcofa346@hotmail.com	3186266556

8. EMPRESAS PERSONA JURÍDICA (Sector Primario, Secundario y Terciario)

EMPRESA	REPRESENTANTE LEGAL	DIRECCION	E-MAIL	TELEFONO	ZONA DE INFLUENCIA
ALTAMIRA RESORT COUNTRY CLUB S.A.S. - EN LIQUIDACION	AGUILAR DIAZ ALVARO	HC ALTAMIRA VDA LA C	alvaroaquilar55@hotmail.com	3174409510	
TURISCENTRO MI TERRA QUERIDA S.A.S.*	DUARTE GIL HELMAN	KM 9 VA SAN GIL - S	miterraqueridas@gmail.com	3153528229	
AGROPECUARIA TAMACARA S.A.S	PINTO SARMENTO CARLOS ALBERTO	KILOMETRO 4 VA SOCO	agropecuariatamacara@gmail.com	3003238412	
AGUAS DEL SOCORRO S.A E S.P	ARDILA CARDENAS CESAR AUGUSTO	CARRERA 16 # 17 - 79	aguasdesocorro@hotmail.com	7276003	
ALBA JEANNETTE FORERO OSORIO E.U.	FORERO OSORIO ALBA JEANNETTE	CALLE 13 # 16 - 12	albatforero75@gmail.com	7275437	
ANNES CONSTRUCCIONES S.A.S	NIÑO MORANTES ALEJANDRO JAVIER	CARRERA 8 # 28 B - 0	annesconstrucciones@hotmail.com	3507401590	
APH AMBULANCIAS PREHOSPITALARIAS S.A.S	ARGUELLO LEON GERZAIN ALEJANDRO	CARRERA 12 # 5 - 74	aphambulancias.dir.operaciones@gmail.com	3158613618	
APIARIO EL MANDARINO S.A.S.	ACEVEDO RODRIGUEZ MARIA ZOLA	FCA EL MANDARINO VDA	maria.zola192@gmail.com	3202493768	
ARENAS H CONSTRUCTORA S.A.S	ARENAS CARREÑO EDGAR HERNAN	CALLE 8 A # 7 - 39 B	edgarharenas18@hotmail.com	3178715021	
ARGEMIRO AGUILAR GIL CIA.	AGUILAR DIAZ JAIRO	CARRERA 13 # 16 - 67	jairoaguilar@hotmail.com	7273986	
ARQUING INGENIERIA S.A.S	SILVA DUEÑAS HENRY ALBERTO	CALLE 15 13 40	arquingingenier@gmail.com	3152880313	
ASESORIAS A.T. S.A.S	PENA AYALA JUAN PABLO	CARRERA 5 # 18 - 32	ppa.79@gmail.com	3166688463	
ASESORIAS EDMAR S.A.S.	MORENO CARRILLO MARLENY	CALLE 9 CA 3 71 BRR CAS	marismoreno25@hotmail.com	3026200111	
ASISTEC S.A.S.	SUAREZ HERNANDEZ SANDRA LILIANA	CARRERA 12 # 12 - 48	nelisito_73@hotmail.com	7274216	
AUTOPARTES ÁLVAREZ S.A.S.	ALVAREZ SANBRIA DIEGO FERNANDO	CARRERA 13 # 2 - 77	diegoalvarez118@gmail.com	3166713448	
C&A CONSTRUCCIONES E INGENIERIA S.A.S.	BRAVO AGON CRISTIAN FERNY	CALLE 10 SUR 9 - 42	cyaconstruccionesingenieria@outlook.com	3118831821	
CABAÑAS SAN ESTEBAN S.A.S.	LARROTA RODRIGUEZ HUMBERTO	KM 4 VTE VA PALMAS	sanestebancabanass@gmail.com	3155404324	
CENTRO DE DIAGNOSTICO AUTOMOTOR COOTRASARAVITA S.A.S	ARGUELLO GOMEZ JORGE ALBERTO	LOTE BODEGA HORACIO	cdcootrasaravitasas@hotmail.com	3187127465	
CENTRO DE ENSEÑANZA AUTOMOVILISTICA AUTOSKODA S.A.S	CAMARGO ALMEIDA ALBERTO	CARRERA 11 # 7 - 14	ceautoskodasas@hotmail.com	3177775673	
CENTRO DE ENSEÑANZA AUTOMOVILISTICA MILLAS DE VIDAS S.A.S	GONZALEZ PARRA JOSE ISMAC	CARRERA 17 # 16 - 40	ceamilladesvidas@hotmail.com	3168923289	
CENTRO RADIOLOGICO ORAL EL SOCORRO SAS	HERNANDEZ LINARES LAURA MARIA	CALLE 11 # 15 - 24 L	radiologiasoc@gmail.com	3157182844	
CLINISALUD CLINICAS EN SALUD E.U.	DUARTE GALVIS VICTOR HUGO	CALLE 13 NO. 14-32	clinisaludsocorro@hotmail.com	7273595	
COINGCO INGENIEROS CIVILES Y AMBIENTALES S.A.S.	ALVAREZ PICO MANUEL SALVADOR	CARRERA 11 # 12 - 29	coingcoing@hotmail.com	3124901894	
COLFOOD S.A.S.	ARENAS QUINTERO ORLANDO	CARRERA 14 # 13 - 39	colfoodsa@gmail.com	8005829	
COLPRIDISTRIBUCIONES LTDA	PRIETO CHINOME MIGUEL	CALLE 12 # 18 - 13	colpridistribuciones@hotmail.com	3162237827	
COMERCIALIZADORA AGROPECUARIA Y DE SERVICIOS ALANZA COMUNERA S.A.S.	MARQUEZ PLATA DORALBA	CALLE 15 # 13 - 43	alanzacomunera@gmail.com	3158597906	
COMERCIALIZADORA CAFÉ DE SOMBRAS SAS	PARRA VARGAS NIDYA KATHERINE	KM 8 VA SOCORRO-S	comercializadoredesombras@gmail.com	3203457213	
COMERCIALIZADORA GLP ELDAGAS E.U.	DIAZ MAYA ELDA	CALLE 6 NO. 15-27	eldagas@hotmail.com	7276196	
COMERCIALIZADORA OLIVEROS E.U.	OLIVEROS INFANTE JIMMY SAMARA	CARRERA 17 # 20 - 39	jimmysa@yahoo.com	7273109	
COMERCIALIZADORA VILLA ISABEL LTDA.	QUINTERO DE ARENAS ELSA MARIA	CARRERA 14 NO. 13-39 OF.	elsaquinteros@hotmail.com	3178530424	
COMINAR S.A.S.	BLANCO GUARIN FERNANDO	CALLE 12 # 15 - 73 B	cominartda@hotmail.com	7275308	



Banco Agrario de Colombia

FICHA GESTION COMERCIAL

6. INSTITUCIONES EDUCATIVAS Y/O ESCUELAS

INSTITUCION	DIRECCION	NOMBRE DEL RECTOR / COORDINADOR	TELEFONO
COLEGIO LUIS CAMACHO RUEDA	CARRERA 7 CON CALLE 9	MARTHA CECILIA VIVASCAS MACIAS	3133991035-3133391080
COLEGIO SAN CARLOS	IND CALLE 25 N° 16-02	CLAUDIA PATRICIA ALMOACID DURAN	2944542083-2944566044
COLEGIO SAN JOSÉ DE GUANENTA	CARRERA 5 12 67	JOSE ANTONIO BALLESTEROS VASQUEZ	7235600 EXT 103 9043292074
COLEGIO TECNICO NUESTRA SEÑORA DE LA PRESENTACION	CALLE 8 A 4 09	HNA GLORIA ARIAS MENDOZA	7244882
I.E. CHAPALA	VEREDA CHAPALA	ROSANA BARRERA VARGAS	3046541555
I.E. SAN JUAN BOSCO CAÑAVERAL	VEREDA CAÑAVERAL	CARLOS ANDRES REYES OVIEDO	3168250632
INSTITUCION EDUCATIVA OJO DE AGUA	SAN GIL	CARLOS ANDRES REYES OVIEDO	3168250632
INSTITUCION EDUCATIVA VERSALLES	VEREDA BUENOS AIRES	ROSA ELENA MACIAS PEREZ	3164731130-3217030938
INSTITUTO SAN VICENTE DE PAUL	CALLE 29 7 35	ELIAS LOPEZ CADENA	3212076400
CENTRO PREESCOLAR NIÑO JESUS DE BELEN	CARRERA 4 11 08	LUZ DARY GUEVARA CHACON	7243551
COL INF NVO MILENIO	IND CARRERA 8 N° 9-48	BLANCA CARDENAS PEREIRA	7242642-315573639
COLEGIO EL DIVINO NIÑO	IND CARRERA 7 CON CALLE 9	RAQUEL SALAZAR FORERO	7243003
COLEGIO ADVENTISTA LIBERTAD	IND CARRERA 9 NO 18-37	HERMENCIJA CEPEDA SARMENTO	3118714939
COLEGIO BILINGÜE EL CONDE DE CUCHIGUTE	CARRERA 12 8 02	LUZ HELENA SAAVEDRA DURAN	7242567-7237499
COLEGIO CAMILO TORRES PARA JOVENES Y ADULTOS	CARRERA 3 2 25	JESUS MARIA MEJIA ACEVEDO	7240231
COLEGIO COOPERATIVO	IND CARRERA 5 11 81	FABIO ENRIQUE BARRAGAN SANTOS	7242211-3176481039
COLEGIO EL ROSARIO	CARRERA 9 15 14	HNA MARIA ARACELLY VALENCIA O	7242470
COLEGIO EXPERIMENTAL DE PAZ	CALLE 8 CARRERA 9	JESUS MARIA MEJIA ACEVEDO	7237527
COLEGIO FUNDACION PARA DISCAPACITADOS MARILLAC	KM. 3 VIA A CHARALÁ	SOR MARIA CANDELARIA CORVA LOZANO	7240361-3158329285
COLEGIO INFANTIL COLINA DE SUEÑOS	IND CARRERA 10 # 15- 23	MARTHA YANETH GALVIS OCHOA	7244398
COLEGIO INFANTIL COLOMBIANITOS	CARRERA 17 30 86	CAROLINA MORENO BELTRAN	7248002
COLEGIO INFANTIL SEMILLITAS DEL FUTURO	CALLE 28 7 B 46	MARIA EUGENIA MARTINEZ GRASS	7246104-3112640018
COLEGIO JARDIN VERDE	IND CALLE 8 # 7-76	WYNDEL GUILLERMO ROBERTO FORERO SALAZAR	7239730 - 3178748640
COLEGIO LICEO AMERICANO	IND CARRERA 8 N°13-17	MARTHA ELENA OVALLE	7235826
COLEGIO MI MUNDO CREATIVO	CARRERA 9 14 71	YAMILE CALDERON ARRIETA	3177329874-3178170408
COLEGIO PARA EL DESARROLLO INTEGRAL CODI	CARRERA 18 16 A 30	SARA INES ARAQUE CARREÑO	7242958-3112114372
COLEGIO SANTA CRUZ DE LA NUEVA BAEZA	CARRERA 2 CON CALLE 9	GRACIELA PEREIRA DE GOMEZ	7245666-7243940-3106801876
CORPORACION EDUCATIVA FERRINI	CALLE 6A N. 3-54	JOSE ALFONSO PINTO SANCHEZ	7240497
CORPORACION EDUCATIVA PARA JOVENES Y ADULTOS GENERAL SANTANDER	CARRERA 13 14 33	JOSE GUILLERMO VARGAS CONTRERAS	7237589-3102216453
CORPORACION EDUCATIVA TECNICA Y EMPRESARIAL - CORPOTECC	IND CALLE 14 N° 8-32	NATALIA MARIN DELGADO	7236769-3012006828
CORPORACION TECNICA CEDEFOC	CARRERA 8 16 33	CESAR AUGUSTO QUINONEZ RUEDA	7246797
FORMAR PARA EL DESARROLLO SOCIAL	CARRERA 12 8 37	CARLOS ARTURO UZAOUE MOLANO	
GINNASIO PEDAGOGICO COMENALCO	CALLE 12 8 02	MARIA EUGENIA CELIS QUINTERO	3165768827-3124799984
GINNASIO SAN MIGUEL	IND CALLE 9 NO 7-72	LISSETH YESENIA ACOSTA CHACON	3174699093-7248747
INSTITUCION EDUCATIVA LA ESPERANZA	IND CARRERA 9 N° 14-71	WILLIAMS ORTIZ SUAREZ	3182819492
INSTITUTO DE FORMACION TECNICA - INFORTEC	CARRERA 9 14 68	EIMAR CARREÑO RODRIGUEZ	723 52 67
INSTITUTO PAULO FREIRE	CARRERA 13 14 33	NANCY SANTODOMINGO GUARIN	300564518
INSTITUTO TECNICO PARA EL DESARROLLO RURAL IDEAR	CARRERA 9 # 13-07	PBRO. ROBINSON PAVEDA RIVERA	7242543
LICEO SUPERIOR RAFAEL POMBO	CALLE 15 NRO 6 71	MERCEDES ARDLA GOMEZ	3175060650

7. PERSONA NATURALES CON ESTABLECIMIENTO DE COMERCIO (Sector Primario, Secundario y Terciario)

ALMACEN	PROPIETARIO	DIRECCION	E-MAIL	TELEFONO
	ABRIL ALVAREZ FRANCI	CALLE 16 # 6 - 41	abril7903@hotmail.com	3162289045
	ACEROS MURILLO LUIS ALFREDO	AVENIDA 1 VIA PUENTE	carpaslapraguasangil@gm	3158271998
	ACEVEDO ARENAS ALVARO	CARRERA 11 # 14-09 B	nsanchezcampos@yahoo.	7235477
	ACEVEDO CONTRERAS CESAR ALEXANDER	CALLE 2 A # 12 B - 1	seminarista4242@gmail.co	3166408385
	ACEVEDO DIAZ MARCO POLO	CARRERA 9 11 68 LC 2	marcopoloal@hotmail.com	3168574703
	ACEVEDO GALVIS JENIFER ANDREA	CARRERA 10 # 12 - 07	jenniferacevedorb@hotmail	7246448
	ACEVEDO GARCIA YULIAN VIVIANA	CARRERA 16 # 18 - 18	yulianvivianaacevedo@gms	7235198
	ACEVEDO PINZON ROSARIO	CARRERA 17 # 24 A 23	rosarioacevedo28@hotmail	3167262526
	ACEVEDO VECINO HENRY	CARRERA 12 # 3 - 15	yerrya13@hotmail.com	7243784
	ACOSTA CHACON LISSETH YESENIA	CALLE 9 # 7 - 72 BAR	lye_ac@hotmail.com	3014446183
	ACOSTA MARTINEZ KAREN YOLIMA	CALLE 12 # 10 - 26 B	karencastam7@gmail.com	3005370703
	ACOSTA SILVA JULIAN ANDRES	CALLE 11 # 8 - 51 BA	julian_326@outlook.com	3166244833
	ACUÑA ARDLA GERMAN AMBROSIO	CARRERA 5 A # 9 A -	cristalesniko@gmail.com	3183804519
	ACUÑA LEON ALBA MARINA	CALLE 18 # 6 - 69 BA	tata_yiz31@hotmail.com	3214022500
	ACUÑA LEON DIANA ROCIO	CARRERA 15A NO. 23-68	carmeneramirez@hotmail.c	7247992
	ACUÑA LEON MARIA ISABEL	CARRERA 7 D # 27 - 5	acunamaria19@gmail.com	7241966
	ACUÑA NOSSA GLORIA INES	KILOMETRO 1 VIA SAN	glorianosa-29@hotmail.co	7248553
	ACUÑA SANCHEZ NESTOR JAVIER	CALLE 18 # 3 - 10 AP	cgm.gerencia@gmail.com	7248555

8. EMPRESAS PERSONA JURÍDICA (Sector Primario, Secundario y Terciario)

EMPRESA	REPRESENTANTE LEGAL	DIRECCION	E-MAIL	TELEFONO	ZONA DE INFLUENCIA
"SAN JERONIMO" S.S.A.S.	GARCIA SALAZAR EDWIN	KILOMETRO 2 VIA SOCO	edwingarcia@unisangil.edu	3187126068	SAN GIL
A&C ANGARITA CONSULTORES S.A.S. - EN LIQUIDACION	CAICEDO RIVERA GIPSY JHANINA	CALLE 10 10 15 OF 2	angaritaconsultores@gmail	7241967	SAN GIL
AGENCIA DE SEGUROS ORDONEZ PLATA COMPANIA L	PLATA DE ORDONEZ ELVIA	CALLE 11 NO. 9-27	andresordonezplata@yahoo	7242792	SAN GIL
AGENCIA DE VIAJES UNIVERSAL DE TURISMO LTDA.	MEJIA MEJIA EMILSE	CALLE 15 NO 9 - 45 L	emilsem27@hotmail.com	7245680	SAN GIL
AGROINVERSIONES MUÑOZ DUARTE SAS	MUÑOZ DUARTE SILVIA LORENA	CARRERA 2 11 111 CONJ	agroinversiones_munozdu	3186531641	SAN GIL
AGROINVERSIONES RIKAVES S.A.S.	RAMIREZ RAMIREZ MAURICIO	CARRERA 3 9 08 AP 401	mauroram2003@yahoo.co	3185170264	SAN GIL
ALEJANDRIA RESORT S.A.S.	DUARTE SARMENTO GLADYS	PARCELA 2 FINCA DIAM	alejandriaresort@gmail.com	3129946566	SAN GIL
ALICACHIN SAS	PORRAS RODRIGUEZ JUAN DE CARLO	CALLE 11 # 9 - 70 BA	judicaparras@gmail.com	3107789197	SAN GIL
ALIMENTOS LA MERIENDA S.A.S.	SOLANO EDWIN ANDRES	CARRERA 15 19 35 P 2	lameriendasas@gmail.com	3166244622	SAN GIL
AMBULANCIAS SANTA CRUZ SAS - IPS	CALDERON GUALDRON LUCILA	CARRERA 10 # 11 - 30	lucila209@hotmail.com	7245653	SAN GIL
ANCLA GESTIÓN Y PROYECTOS SAS	VARGAS TANGUA GLORIA PATRICIA	CALLE 18 # 14 - 40 A	anclagpsas@gmail.com	3164022434	SAN GIL
ANGARITA Y BELTRAN PSICOLOGAS ASOCIADAS S.A.S	BARRAGAN ANGARITA STEFFANY	CARRERA 5 B # 27 - 1	steffanybarraganangarita@	3214872654	SAN GIL
ANSOCEC INGENIERIA S.A.S	MEJIA ARDLA ANDRES FERNANDO	CALLE 20 B # 3 C - 2	manuelmepa@yahoo.es	3176817147	SAN GIL
APP MULTISERVICIOS S.A.S	CHACON DIAZ LUIS ANTONIO	CARRERA 7 C 25 09	manser01@hotmail.com	3133799368	SAN GIL
AQUAVID DE COLOMBIA S.A.S.	GOMEZ MARTINEZ DAGOBERTO	CARRERA 17 # 35 - 08	aquavidecolombia@gmail	3173641604	SAN GIL
ARDILA & HERNANDEZ A&H S.A.S	ARDILA GUALDRON OSCAR JOSE MAURICIO	CENTRO COMERCIAL EL	gerencia@hotelposadacam	3168768652	SAN GIL
ASEREGEN EMPRESA ASOCIATIVA DE TRABAJO	MILLAN MARTINEZ MARIA TERESA	CALLE 20 # 20 - 05	maria01@hotmail.com	3127949219	SAN GIL
ASISTIR SAD S.A.S	LAURA MARCELA DIAZ LOPEZ	CARRERA 8 # 11 - 90	asistirsads.a@gmail.com	3172455552	SAN GIL
ASOCODEINTRANS SERVICIOS S.A.S.	BALLESTEROS SANCHEZ ANDERSON	TER DE TRANSPORTES D	asocodeintrans@gmail.com	3214296880	SAN GIL
ASOCODEINTRANS SERVICIOS S.A.S.	BALLESTEROS SANCHEZ ANDERSON	TER DE TRANSPORTES S	asocodeintrans@gmail.com	7239582	SAN GIL
ATENEA TELECOMUNICACIONES S.A.S.	MORALES JHONNY ANDRES	CARRERA 9 # 9 - 51	info@atenatelecomunicac	7244470	SAN GIL
AVENTOUR SAN GIL SAS	ARDILA GUALDRON OSCAR JOSE MAURICIO	KILOMETRO 2 VIA SANG	hotelposadacampestre@hc	3174032895	SAN GIL
AVENTO S.A.S	PARRA ACEVEDO JAIME ALBERTO	CARRERA 9 # 16 - 08	j.para.903@gmail.com	3166977685	SAN GIL
B&G INVERSIONES S.A.S.	BERMUDEZ GARCIA HUGO ALEXIS	CARRERA 9 # 11 - 11	bginversas@gmail.com	3212324967	SAN GIL
BENI-TEX S.A.S	LOPEZ CASTILLO CLAUDIA LLIANA	CARRERA 10 # 14 - 18	benitex.santander@gmail.c	7242230	SAN GIL
BENITEZ ABOGADOS S.A.S.	BENITEZ CASTILLO ANDRES DARIO	CALLE 12 # 12 - 123	andresdariobenitez@outlo	7244097	SAN GIL
BIOAGUA INGENIERIA Y CONTROL AMBIENTAL S.A.S	ORTIZ HIGUERA EDWIN ANTONIO	CARRERA 11 # 23 - 12	bioaguaingenieriasas@gm	3134624919	SAN GIL
BJK SOLUCIONES S.A.S	CLAVIJO SANTAMARIA ANGIE ADRIANA	CALLE 18 3 10 TO 1	bjsoluciones@gmail.com	3204538238	SAN GIL
BLUEFIRE INGENIERIA S.A.S.	REYES RUIZ DAYANN ANTONIO	CARRERA 9 # 17 - 39	gerencia@bluefire-sas.com	3015384629	SAN GIL
CAFE VICTORIA 1908 S.A.S	BENITEZ AYALA LUIS ALBERTO	CARRERA 12 # 4 - 08	infocafevictoria1908@gmai	3173688675	SAN GIL
CALA ASOCIADOS S.A.S.	ARCHILA SILVA JIMMY	CALLE 12 # 12 - 123	jimmy@calaasociados.com	7248497	SAN GIL