DAILY

Mi estilo por las nubes

Valentina Rojas Naranjo & Elisa Acevedo Ángel

Modelo de negocio

Para mujeres ejecutivas **que tienen el problema o necesidad** de usar prendas que las hagan sentir con estilo, pero a la vez profesionales **ofrecemos** un servicio de estilismo que soluciona el ¿Qué me pongo hoy? " a las mujeres ejecutivas, sin tener que comprar las prendas, pues se trata de un closet compartido, donde tendrán acceso a cientos de opciones. Les hacemos un diagnóstico inicial donde sabremos como es su estilo y así enviaremos a su casa las prendas apropiadas para cada día o para algún evento corporativo, potenciando su imagen, todo a través de una aplicación, **planeamos hacer dinero mediante** las diferentes membresías ofrecidas a las usuarias y las alianzas con marcas

Paso a Paso

Crear alianzas con las marcas para no ser las propietarias y con las lavanderías para asegurar una excelente limpieza a nuestras usuarias

1

Realizas el diagnostico inicial

Se realiza solo 1 vez y es a través de una aplicación

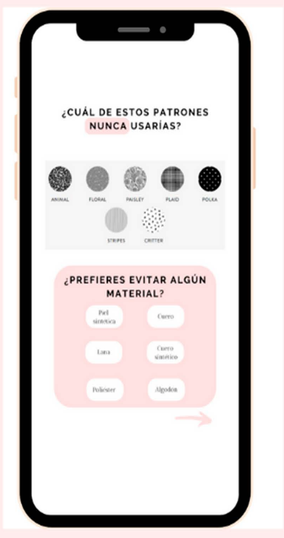

Definimos tu tipo de cuerpo

Definimos tus gustos

2

Escoges las prendas

Según la recomendación

3

Así llega tu maleta

Resultado: "Tu estilo por las nubes"

Inicio diagnostico

Día 1

Día 2

Día 3

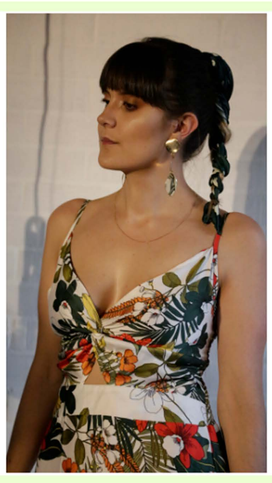

DAILY

Mi estilo por las nubes

Valentina Rojas Naranjo & Elisa Acevedo Ángel

¿Cuánto tiempo y esfuerzo inviertes en decidir qué te vas a poner cada día?

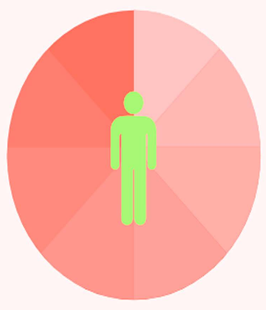

Saber qué te pones según tu tipo de cuerpo, es tan importante como adquirir las prendas de la mejor calidad.

-Catalina Perez Izquierdo - Mundo Mujer

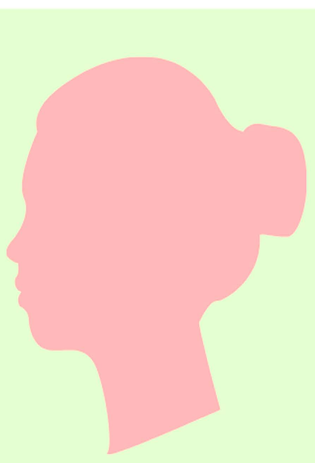

La imagen que los demás se formen de nosotros, a partir de una primera impresión, es la que generalmente perdura.

Fernando Albán Díaz del Castillo

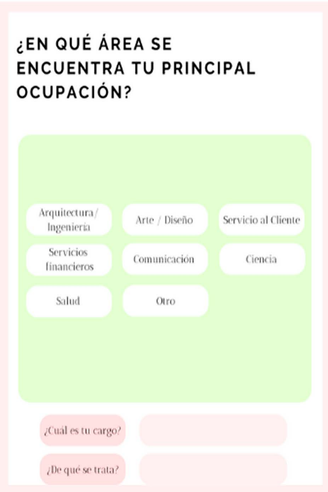

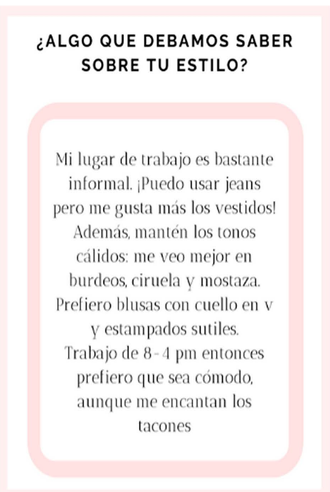

Problema

Las mujeres ejecutivas, deben usar prendas que
las hagan sentir con estilo, pero a la vez profesionales pero no cuentan con las herramientas

Solución

Un servicio de alquiler de prendas que a su vez brinda asesoría de imagen para mujeres ejecutivas que soluciona el "¿Qué me pongo hoy?" con un mejor esfuerzo y eleva su estilo por las nubes de una forma rápida y con miles de opciones, todo esto a través de una aplicación

¿Cómo?

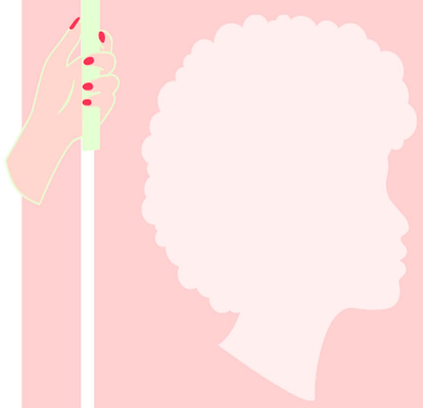

A través de un diagnóstico inicial sabremos como es su estilo y así llegarán a su casa las prendas necesarias para el día organizadas según el famoso método Konmari que optimiza el espacio de tu maleta.

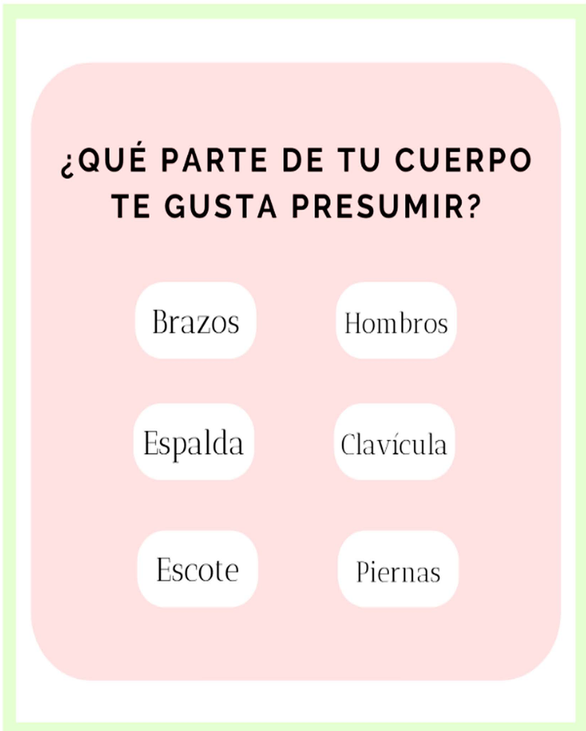

Así llega tú maleta

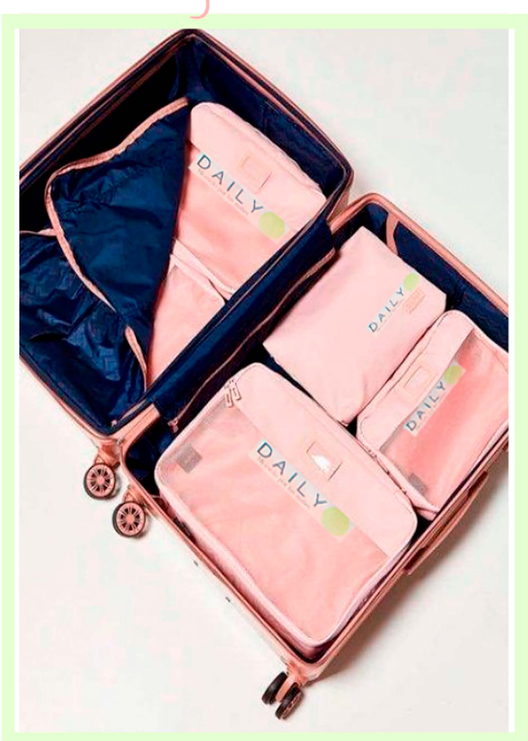

estilizar, alquilar, comprar menos

¿Qué hacemos como diseñadoras?

1. Curaduría de las marcas
2. Diagnóstico del quiz de estilo
3. Selección de las prendas adecuadas

Alcances del proyecto

- Reducir el consumo de prendas de un solo uso
- Potenciar el estilo personal
- Un Closet compartido

¿De dónde vienen las prendas?

Se incluirán prendas de marcas locales, marcas emergentes y globales.
Por medio de alianzas con las marcas, las cuales se integran a nuestro portafolio después de una curaduría de marca

DESATÍN · Biónica · Johanna Ortiz · André Payón · NAF NAF PARIS · seven•seven

Estilizar

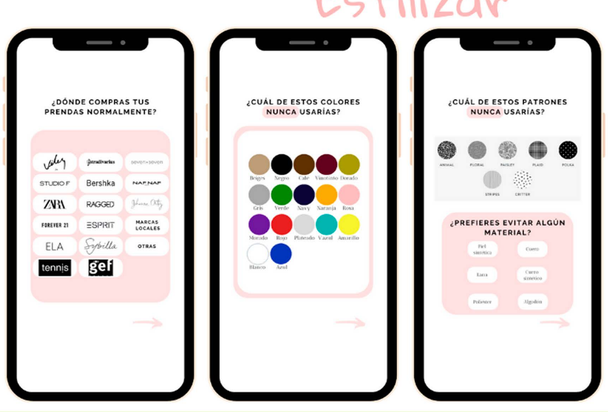

Con el quiz de estilo hacemos la selección de prendas adecuadas para ti

Alquilar

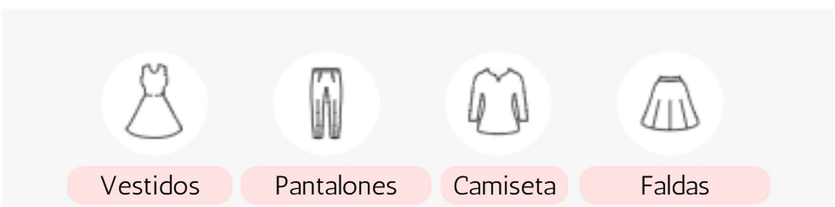

Según nuestra recomendación de prendas, tu eliges lo que quieres y nosotros lo llevamos hasta tu casa

Comprar menos

Te unes al closet **compartido** Daily, donde tendrás muchas opciones para cada ocasión, sin que tengas que comprar prendas que no vas usar.

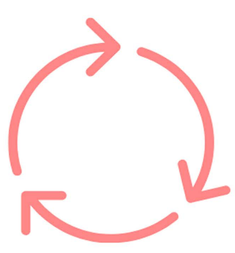

ASÍ LLEGARÁ TU MALETA DAILY

CADA PINTA EN UNA BOLSITA

TODO LO QUE NECESITAS EN POCO ESPACIO

ORGANIZADA CON EL MÉTODO KONMARI