

MIGRANTES-30

Se denomina migrante a un individuo que se desplaza de una habitat hasta otro, situación que conlleva un cambio en las costumbres y un proceso de readaptación a las nuevas circunstancias.

DINAMISMO EFÍMERO COMUNITARIO A PARTIR DE RAÍCES TRADICIONALES

LOCALIZACIÓN: 1:500

IMAGINARIO FRONTAL NOCTURNO

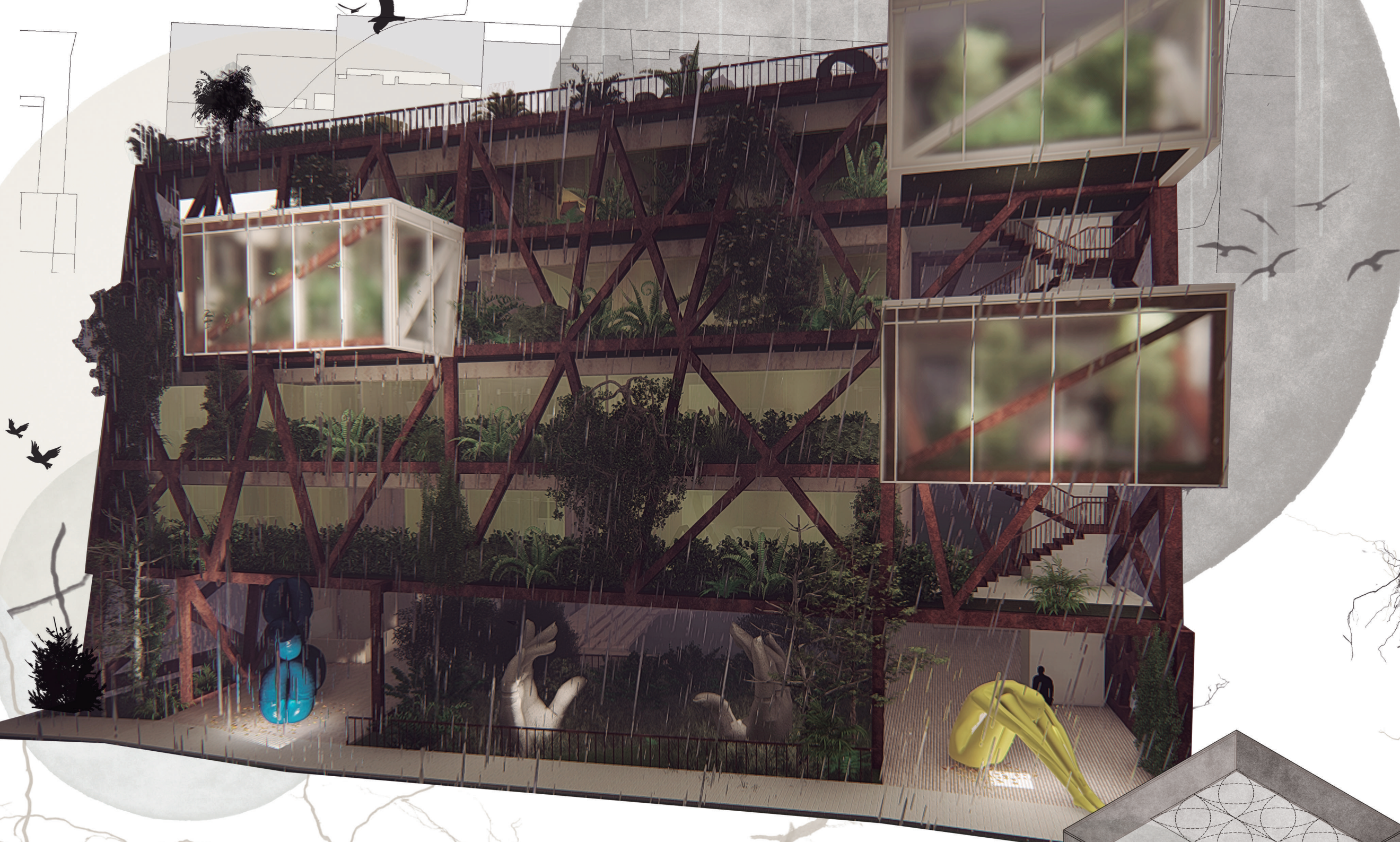

DISTRIBUCIÓN BUTRONES

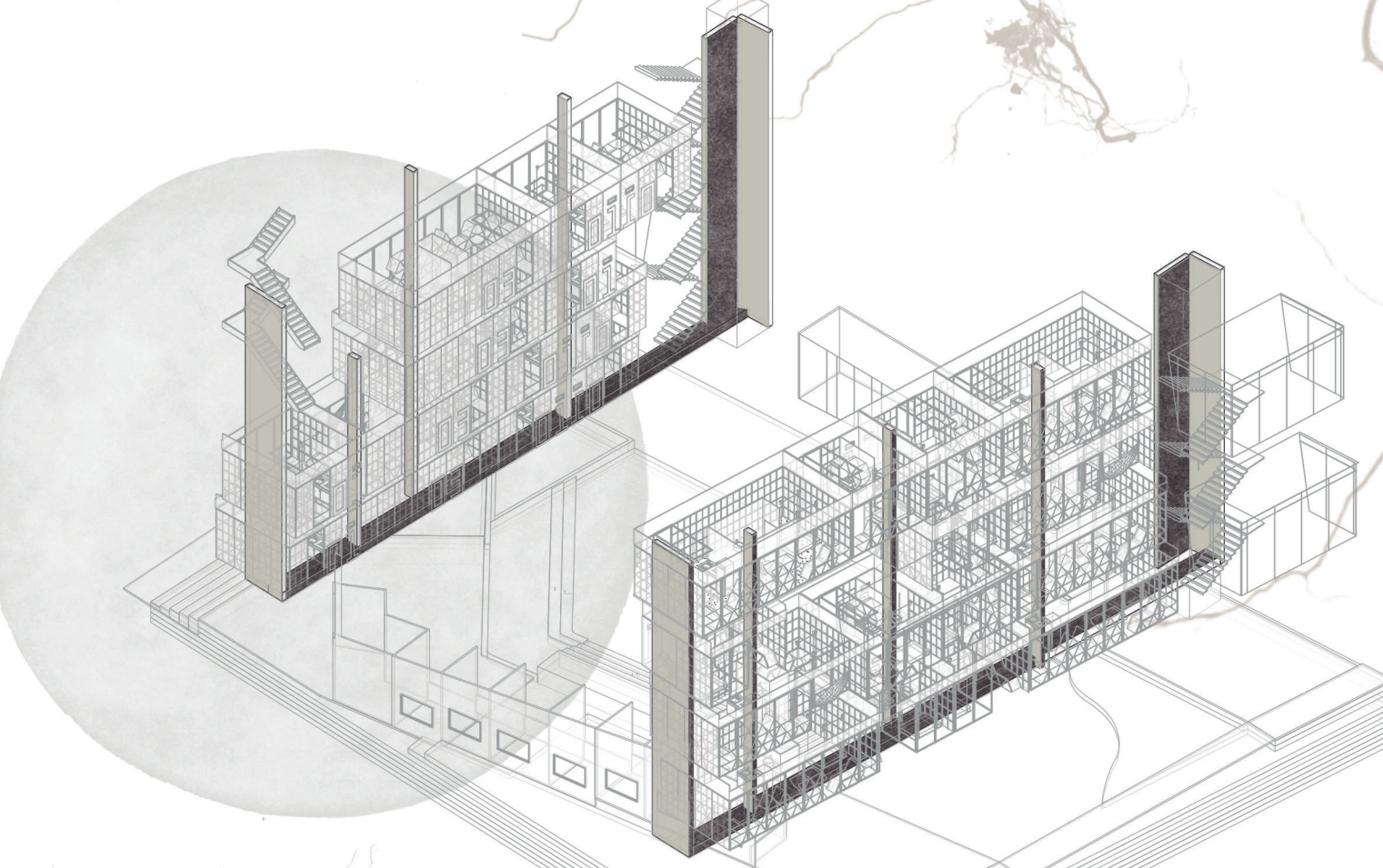

CIRCULACIONES CIRCULAR DE EXTRAÑO

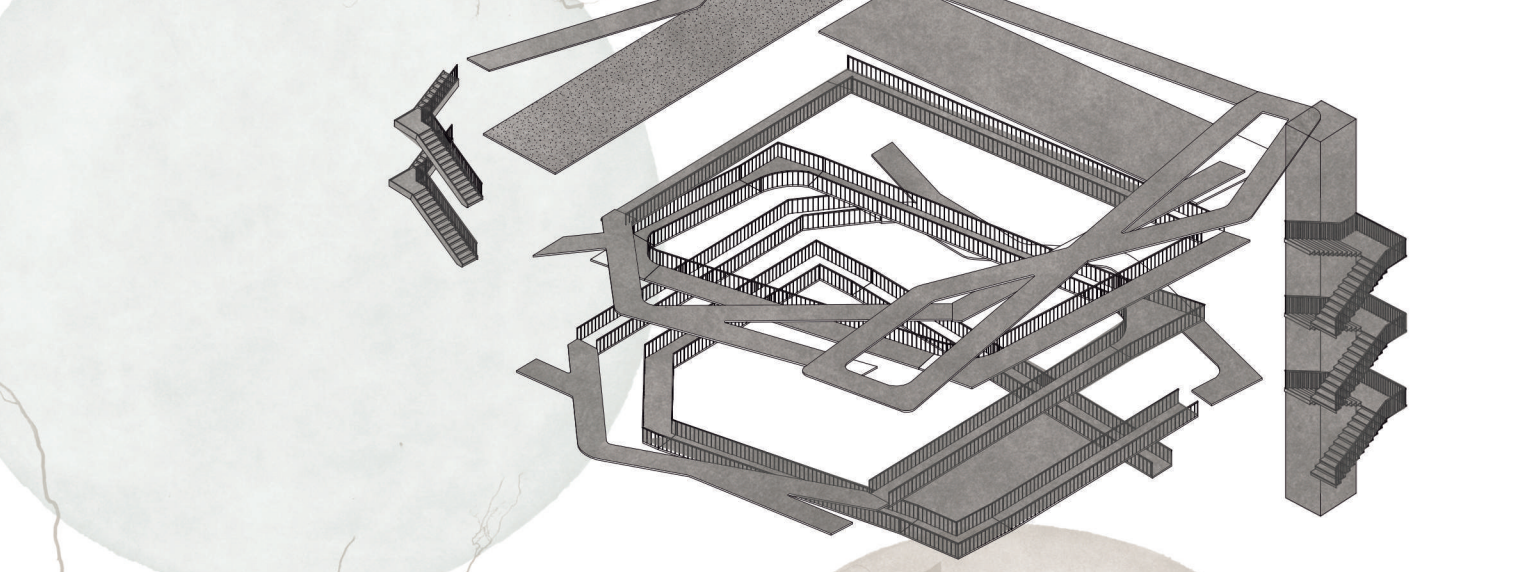

CIRCULAR DE HABITANTE

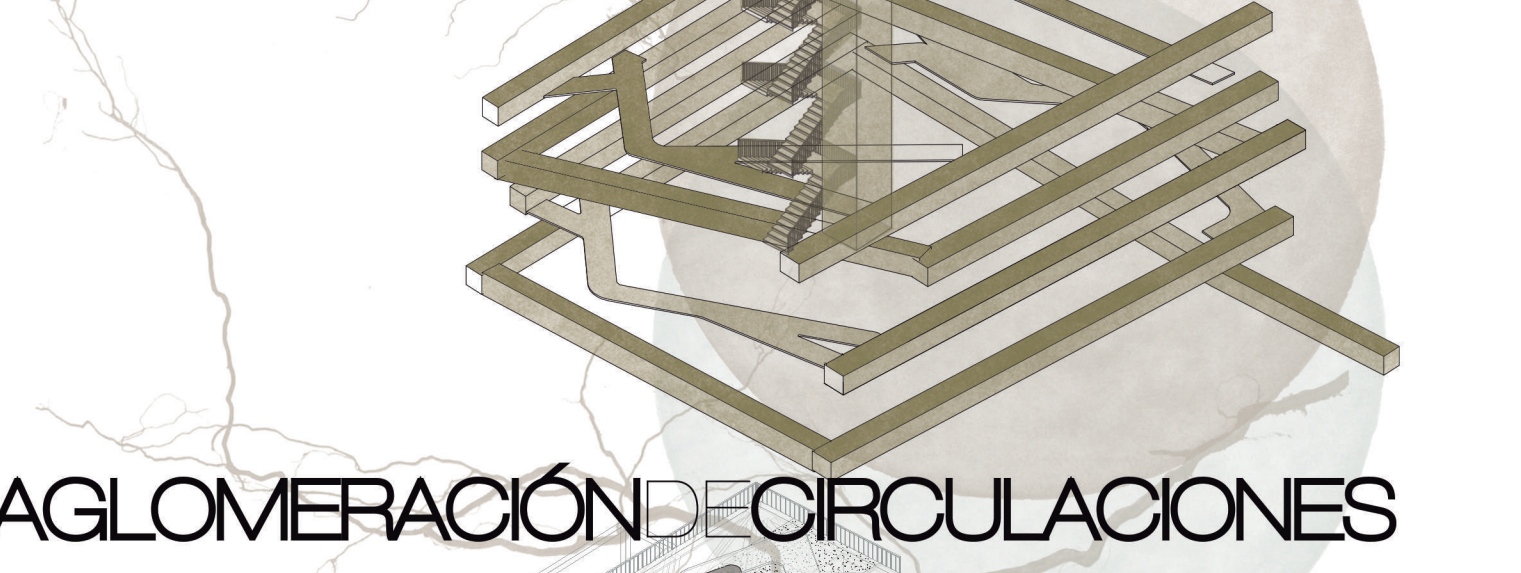

AGLOMERACIÓN DE CIRCULACIONES

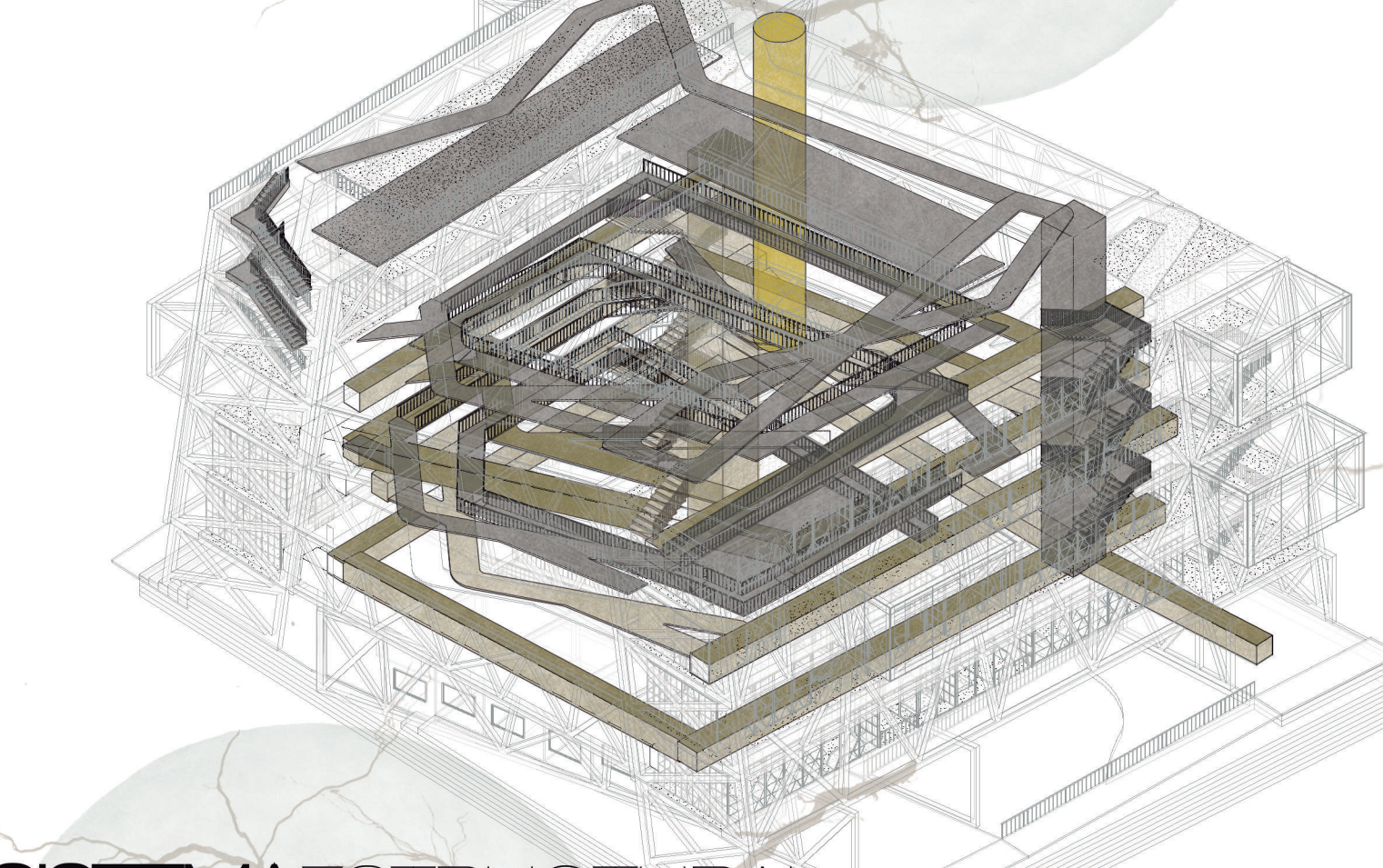

SISTEMA ESTRUCTURAL

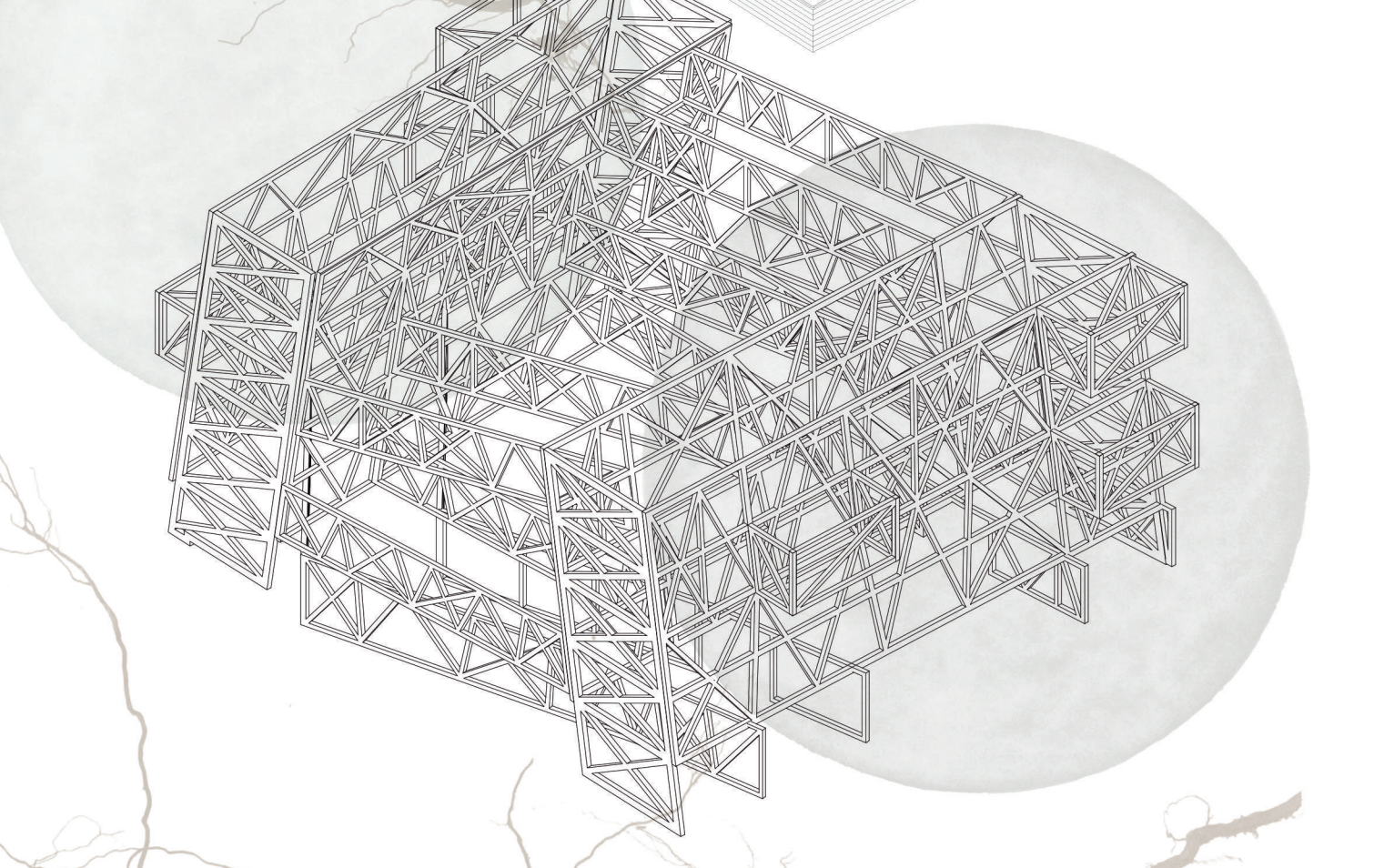

ESPACIOS COLECTIVOS Y PÚBLICOS

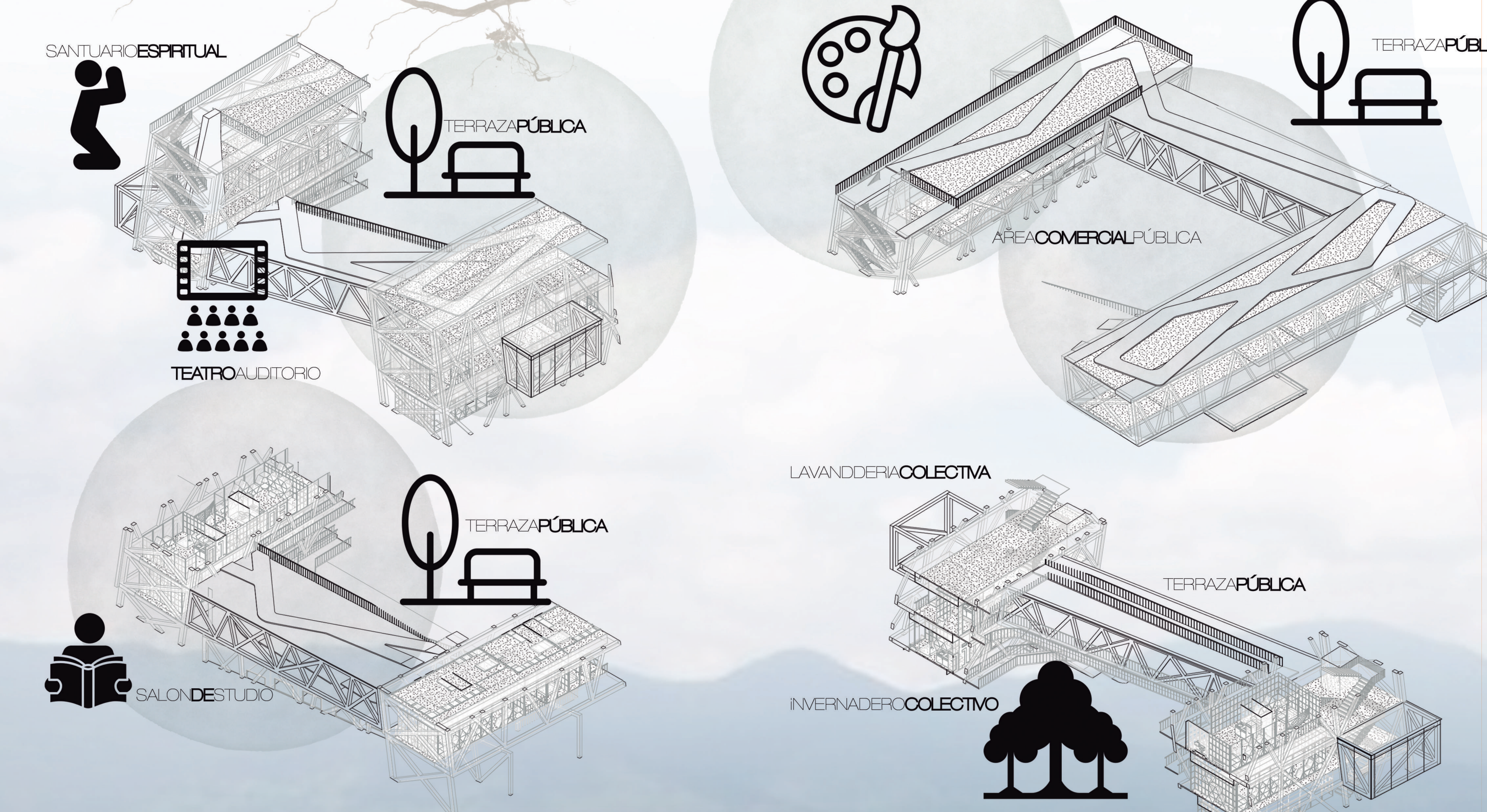

FACHADA PRINCIPAL: 1:100

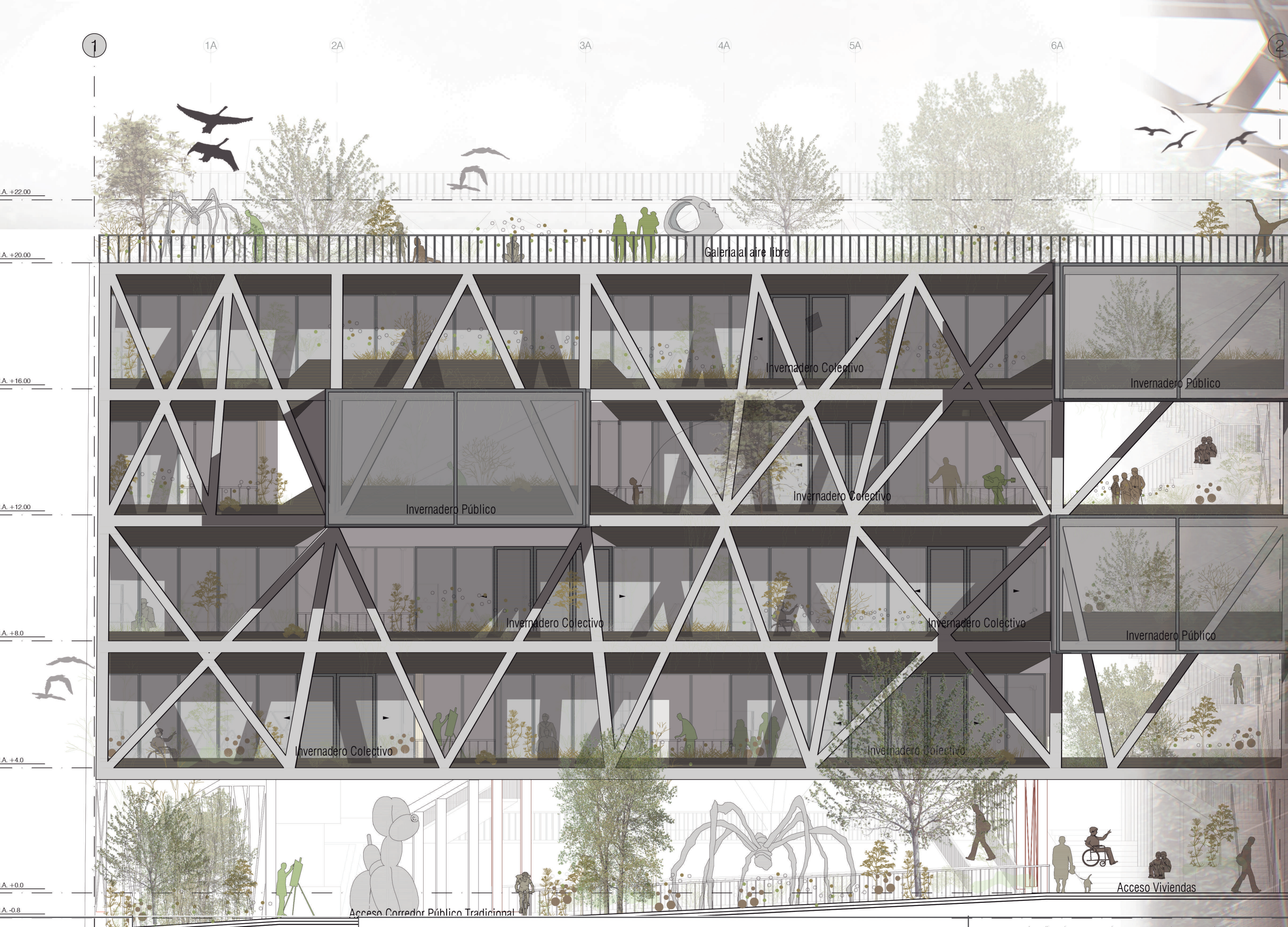

T5 VIVIENDA COLECTIVA

Taller de proyectos V ejercicio : Entrega Final

Taller: vivienda colectiva taller V
 Nombre de proyecto: Migrantes-30
 Estudiante: Camilo Abad P.
 ID: 000309343

PLANTA NIVEL URBANO 1:100



PLANTA SEGUNDO NIVEL 1:100



SECCIÓN TRANSVERSAL B-B: 1:100



IMAGINARIO PRIMER PISO



Equipo de trabajo: Memoria Explicativa
 Contenido: Varías
 Profesor: Arq. Julio Cesar Cabrera

Fecha de entrega: 30/5/2018



Universidad Pontificia Bolivariana
 Facultad de Arquitectura

Plancha: