El Chagualo - Medellín - Antioquia

LA **ARQUITECTURA** *Post Industrial* COMO ESCENARIO **CONVERGENTE**

OPORTUNIDADES PARA INTERVENCIÓN

Localización en un punto estratégico que permite la conexión del centro de la ciudad con el distrito de innovación y la centralidad norte.

Conformación y desarrollo del barrio y sus dinámicas urbanas a partir del uso industrial, con empresas como Fabricato, Peldar y Helados La Fuente.

Potencial del polígono en su contexto inmediato. Distrito de innovación, equipamientos educativos y centros de salud más importantes de la ciudad.

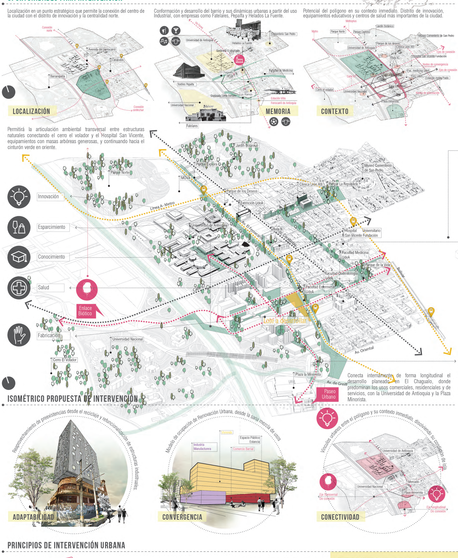
LOCALIZACIÓN
MEMORIA
CONTEXTO
Innovación
Esparcimiento
Conocimiento
Salud
Fabricación
Universidad Nacional
Hospital San Vicente
Parque Fabricato
Parque Biblioteca Fernando Botero
Parque Biblioteca Santa Fe
Parque Biblioteca San Ignacio
Parque Biblioteca San Cristóbal
Parque Biblioteca San Javier
Parque Biblioteca Tomás Carrasquilla
Parque Biblioteca Doce de Octubre
Parque Biblioteca Popular
Parque Biblioteca Santa Cruz
Parque Biblioteca Belén
Parque Biblioteca Ciudad Norte
Parque Biblioteca Ciudad Luz
Parque Biblioteca Ciudad Jardín
Parque Biblioteca Ciudad Bolívar
Parque Biblioteca Ciudad Boyacá
Parque Biblioteca Ciudad Kennedy
Parque Biblioteca Ciudad Lleras
Parque Biblioteca Ciudad Modelo
Parque Biblioteca Ciudad Serena
Parque Biblioteca Ciudad Plaza
Parque Biblioteca Ciudad Pa

PLANTA DE PRIMER PISO - PARQUE DE LA MEMORIA
ESC 1:250

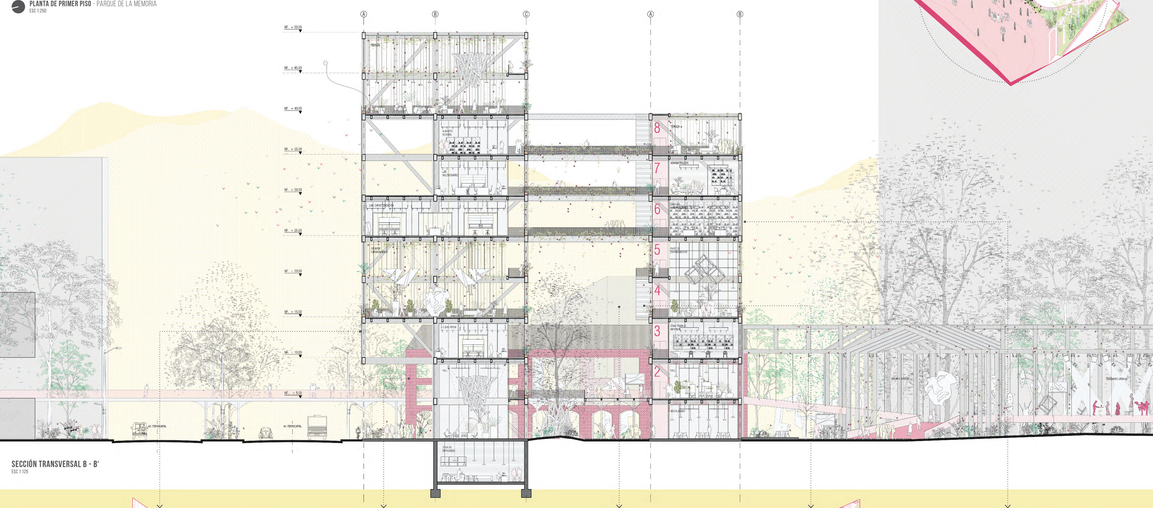

SECCIÓN TRANSVERSAL B - B'
ESC 1:125

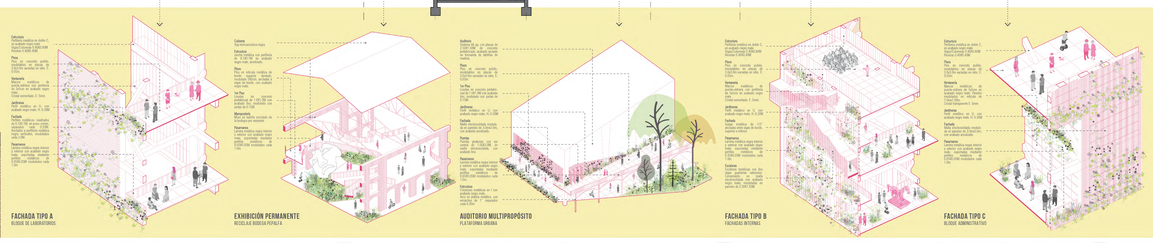

FACHADA TIPO A
BLOQUE DE LABORATORIOS

EXHIBICIÓN PERMANENTE
RESCOLAR BOVEDA PEPALEA

AUDITORIO MULTIPROPÓSITO
PLATAFORMA URBANA

FACHADA TIPO B
FACHADA INTERNA

FACHADA TIPO C
BLOQUE ADMINISTRATIVO

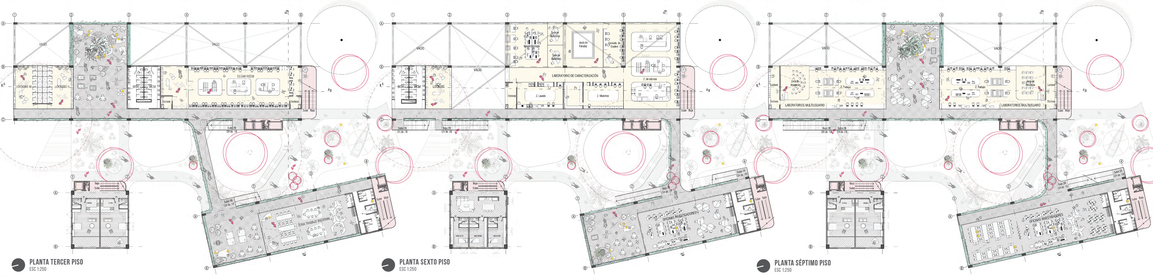

PLANTA TERCER PISO
ESC 1:250

PLANTA SEXTO PISO
ESC 1:250

PLANTA SÉPTIMO PISO
ESC 1:250

GALERIA DE ACCESO - EXHIBICIÓN TEMPORAL

Taller de Titulación
Décimo Semestre
Programa de Arquitectura
Universidad Pontificia Bolivariana

Proyecto
La industria 4.0 post industrial como
Escenario Contemporáneo
Edificio de Laboratorios

Estudiante
Santiago López Osorio
ID 000261309

Docente
Carlos Mario Rodríguez

Medellín y 31 de mayo de 2019

Coordinación
Carlos Mario Rodríguez
Docente invitado
Carolina Mejía

Calificador
Carlos Mario Rodríguez
Carolina Mejía
Mauricio Ramírez
Mauricio Ramírez
Sergio Restrepo
Sergio Restrepo

Asesores
Carlos Mario Rodríguez
Carolina Mejía
Mauricio Ramírez
Sergio Restrepo

Universidad Pontificia Bolivariana